

SÜDMO

COMPONENTS 2018

SÜDMO

ABOUT US AND OUR PRODUCTS
ÜBER UNS UND UNSERE PRODUKTE

CONTENTS

INHALT

Your manufacturing process is subject to the highest requirements regarding hygiene, cleaning possibilities and cost-effectiveness.

In addition, international standards for the food, beverage, pharmaceutical and cosmetics industries require high quality components, which provide the best production results. To meet these challenges, in addition to our full line of sanitary flow components, Pentair Südmö provides application expertise and guidelines for the most efficient use of our products through our process engineering and field services.

Every day, our experts provide solutions that enable hygienic and aseptic processors to establish fully automated and absolute reliable process sequences.

At Pentair Südmö we do more than to design and manufacture valves. We are dedicated to providing our customers with the best technology for each application.

As the need for safety and sustainability in the food, beverage and pharmaceutical markets increases, we continue to respond with advanced products and services. Whether working with a U.S. dairy plant that must meet strict regulations or developing a total solution for an international brewery, we have the solution that fits.

Our capabilities include process engineering, service management, and extensive training opportunities, as well as advanced water and wastewater technologies. To us, success comes when our customers experience optimized plant performance and reduced operating costs.

Founded in 1954, specifically to supply valves and components to the dairy industry in Germany, Pentair Südmö has a long history.

We continue to build on this heritage of innovation at our R&D and manufacturing facility in Riesbürg, Germany. Our components that include stainless steel single seat, mix proof and specialty valves, and compact systems meet highest hygienic and aseptic standards.

Today, we are part of Pentair Inc., a global diversified industrial company headquartered in Minneapolis, Minnesota. With facilities around the world, Pentair employs more than 15000 people.

PENTAIR SÜDMÖ COMPONENTS - CUTTING EDGE PROCESS VALVE TECHNOLOGY

With more than 60 years of experience in the design and construction of stainless steel valves and fittings, we offer our customers an extensive and flexible component range.

Pentair Südmö has the best selection of hygienic and aseptic process valves for the food, dairy, beverage, cosmetic, and pharmaceutical industries, including Double Seat (Mix Proof), Single Seat, Butterfly plus many specialty valves.

Pentair Südmö valves offer hygienic and aseptic processors the ability to establish fully automated and absolute reliable process sequences.

Our multi-disciplined team has the know-how to assist you in optimizing your process.

OUR RANGE OF COMPONENTS INCLUDES: SINGLE SEAT VALVES

Our experience led to reduced maintenance demand (cost and time) of our SVP Select Valve Range. This reliable and versatile line offers a wide range of sizes and executions, including long stroke.

DOUBLE SEAT VALVES

Pentair Südmö's Double Seat Valves provide leakage-free separation of 'hostile' media for a wide range of industries. Double Seat Valves are ideal for building valve manifolds. Our new double seat valve generation Complete offers higher operating pressures and maximum process reliability. DSV Complete valves are available in a number of executions, including PMO, and are the ideal choice for valve manifolds.

CONTROL VALVES

Achieve perfect control of product and CIP flow with the SVP Select Control Valve. This valve is customizable for each application using standard components. The optional programmable features in the control top provide excellent control and repeatability.

CONTROL AND FEEDBACK SYSTEMS

Our IntelliTop 2.0 provides decentralized control of process valves for dairies, breweries and soft drink systems. This is an enormous advantage when building complex valve manifolds in tank depots or distribution stations.

VALVE MANIFOLDS

For many applications, Pentair Südmö supplies valves welded into manifolds or clusters on a stainless steel frame for safe, effective and flexible distribution of different media. They are fitted with a drip pan designed to collect cleaning solution during seat lifting. The valves can also be pre-wired to a control panel that is mounted on the manifold. This allows the complete manifold to be tested with the control system before it is delivered to the customer's premises.

1. Lower cost to build manifolds in a factory environment than on site
2. Higher quality with job shop production e.g. welding with modern orbital welding machines
3. Reduce potential error sources by checking the system components within factory acceptance test (FAT)

CONTACT

For information regarding your particular application please contact your specific application from the world-wide network of Pentair Südmö partners, either in person or by telephone. You easily get an up-to-date list of distributors for all countries either from your sales contact or via www.suedmo.com.

Pentair Südmö GmbH

Industriestrasse 7
73469 Riesbürg
Deutschland

Phone: +49 9081 8030
Fax: +49 9081 803 118

Email: info.suedmo@pentair.com

SÜDMO COMPONENTS

ÜBER UNS

Ihr Produktionsprozess unterliegt den höchsten Anforderungen in Bezug auf Hygiene, Reinigbarkeit und Kostenwirksamkeit.

Außerdem verlangen die internationalen Standards für die Lebensmittel-, Getränke-, pharmazeutische, chemische und kosmetische Industrie Qualitätskomponenten, die die besten Produktionsergebnisse liefern. Um diesen Herausforderungen begegnen zu können, liefern wir von Pentair Südmö, zusätzlich zu unserer umfassenden Palette von Flow-Komponenten für den Hygienebereich, durch unsere Verfahrenstechnik und Kundendienstmitarbeiter Anwendungs-Knowhow und Richtlinien, für einen möglichst wirksamen Einsatz unserer Produkte.

Unsere Fachleute bieten Tag für Tag Lösungen, die den Verarbeitungsunternehmen im Hygiene- und Aseptikbereich die Einrichtung absolut zuverlässiger, automatisierter Abläufe ermöglichen.

Pentair Südmö steht für mehr als nur Ventildesign und -produktion. Wir sind bestrebt, unseren Kunden die richtige Technologie für jede Anwendung zu liefern.

Unser Leistungsspektrum reicht von der Fertigung hochwertiger Edelstahlkomponenten bis hin zur Projektierung und Umsetzung kompletter Prozessanlagen für die Getränke-, die Lebensmittel- und die pharmazeutische Industrie. Darüber hinaus gehören modernste Wasser- und Abwassertechnologien, Prozess-Engineering, Service-Management und umfangreiche Ausbildungsmöglichkeiten zu unserem Angebot. Erfolg ist für uns, wenn unsere Kunden durch unsere Produkt- und Prozesslösungen von einer optimierten Anlagenleistung und geringeren Betriebskosten profitieren.

Gegründet im Jahr 1954, als Spezialist für Ventile und Komponenten für die deutsche Milchindustrie, kann Pentair Südmö auf eine lange Geschichte zurückblicken.

Wir setzen auch weiterhin auf die Tradition der Innovation und entwickeln und fertigen an unserem Stammsitz in Riesbürg, Deutschland. Unsere Komponenten, darunter Einsitz-, Doppelsitz- und Spezialventile aus Edelstahl sowie Kompaktsysteme für verschiedenste Anwendungsbereiche, erfüllen höchste hygienische und aseptische Standards.

Heute sind wir Teil der Pentair Inc., einem weltweit tätigen, breit aufgestellten Industrieunternehmen mit Hauptsitz in Minneapolis, USA, und mehr als 15000 Mitarbeitern weltweit.

PENTAIR SÜDMO COMPONENTS - MODERNE PROZESSVENTILTECHNOLOGIE

Mit über 60 Jahren Erfahrung im Design und Bau von Ventilen und Armaturen aus nicht rostendem Stahl, bieten wir unseren Kunden eine breite und flexible Produktpalette.

Pentair Südmö verfügt über die beste Auswahl an Prozessventilen für die Lebensmittel-, Molkerei-, Getränke-, Kosmetik- und Pharmaindustrie in hygienischer und aseptischer Ausführung, einschl. Doppelsitz (Mixproof)-, Einsitz- und Klappenventilen sowie zahlreichen Spezialventilen.

Pentair Südmö bietet Verarbeitungsunternehmen im Hygiene- und Aseptikbereich die Möglichkeit zur Einrichtung absolut zuverlässiger, automatisierter Abläufe.

Unser bereichsübergreifendes Team hat das Knowhow, um Sie bei der Optimierung Ihres Prozesses zu unterstützen.

UNSERE PRODUKTPALETTE BEINHALTET:

EINSITZVENTILE

Dank unserer Erfahrung konnten die Wartungskosten und -zeiten mit unserem SVP-Programm gesenkt werden. Diese zuverlässige und flexible Produktreihe umfasst zahlreiche Größen und Ausführungen, einschl. Langhubventile.

DOPELSITZVENTILE

Pentair Südmö-Doppelsitzventile ermöglichen eine leckagefreie Trennung von "feindlichen" Medien für zahlreiche Industriezweige. Unsere Doppelsitzventile der neuesten Generation verfügen über eine hohe Druckfestigkeit und bieten eine maximale Prozesssicherheit. DSV Complete-Ventile sind in zahlreichen Ausführungen verfügbar und die ideale Wahl für Ventilknoten.

REGELVENTILE

Erreichen Sie eine perfekte Steuerung des Produkt- und CIP-Flusses mit dem SVP Select-Regelventil. Dieses Ventil kann mit Hilfe von Standardkomponenten an jede Anwendung angepasst werden. Optional programmierbare Funktionen sorgen für eine ausgezeichnete Steuerung und Reproduzierbarkeit.

STEUER- UND RÜCKMELDESYSTEME

Unser IntelliTop 2.0 ermöglicht eine dezentrale Steuerung der Prozessventile für Molkereien, Brauereien und Softdrink-Anlagen. Dies ist ein enormer Vorteil beim Bau von komplexen Ventilknoten in Tanklagern oder Verteilungsstationen.

VENTILKNOTEN

Pentair Südmö liefert für viele Anwendungen in Knoten oder Blöcken eingeschweißte Ventile auf einem Edelstahlrahmen für eine sichere, wirksame und flexible Verteilung der verschiedenen Medien. Sie sind mit einer Auffangwanne ausgerüstet, die die Reinigungslösung während der Sitzanlüftung auffängt. Außerdem ist eine Verkabelung der Ventile an eine, am Knoten montierte, Steuertafel möglich. Auf diese Weise kann der komplette Knoten mit dem Steuerungssystem vor der Auslieferung an den Kunden geprüft werden.

1. Niedrigere Kosten für den Bau der Knoten im Werk als bei einem Bau vor Ort
2. Höhere Qualität bei Werksanfertigung z.B. beim Schweißen durch Einsatz moderner Orbitalschweißgeräte
3. Reduzierung möglicher Fehlerquellen durch Überprüfung der Anlagenteile (Ventilknoten) im Rahmen einer Abnahme (FAT-Factory Acceptance Test)

KONTAKT

Persönliche oder telefonische Beratung zu Ihrem spezifischen Einzelfall erhalten Sie über das weltweite Netzwerk der Pentair Südmö Partner. Eine aktuelle Liste der Vertriebspartner für alle Länder weltweit können Sie direkt bei Ihrem Vertriebsfachbearbeiter oder via Internet unter www.suedmo.de abrufen.

Pentair Südmö GmbH

Industriestrasse 7
73469 Riesbürg
Deutschland

Phone: +49 9081 8030
Fax: +49 9081 803 118

Email: info.suedmo@pentair.com

SÜDMO COMPONENTS

PRODUCT OVERVIEW – PRODUKTÜBERSICHT

1	2	3	4	5
<u>SINGLE SEAT VALVES</u>	<u>DOUBLE SEAT VALVES</u>	<u>BUTTERFLY AND BALL VALVES</u>	<u>CONTROL SYSTEMS</u>	<u>CONTROL VALVES</u>
<u>EINSITZ VENTILE</u>	<u>DOPPELSITZ VENTILE</u>	<u>KLAPPENVENTILE UND KUGELHÄHNE</u>	<u>RÜCKMELDE SYSTEME</u>	<u>REGEL VENTILE</u>



Our reliable and versatile SVP Select line offers a wide range of sizes and executions, including long stroke. The modular design allows for common seal dimensions and actuators for the various sizes.

Unsere zuverlässige und flexible Produktreihe SVP Select umfasst zahlreiche Größen und Ausführungen. Dank des modularen Designs können übliche Dichtungsabmessungen und Antriebe für die verschiedenen Größen verwendet werden.

Pentair Südmobrand's Double Seat Valves provide leakage-free blocking of conflicting media for a wide range of industries. Double Seat Valves are ideal for building valve manifolds. DSV Complete valves are available in a number of executions, including PMO.

Pentair Südmobrand-Doppelsitzventile ermöglichen eine leckagefreie Trennung von feindlichen Medien für zahlreiche Industriezweige. Doppelsitzventile eignen sich ideal für Ventilknoten. DSV Complete-Ventile sind in zahlreichen Ausführungen einschl. PMO verfügbar.

Pentair Südmobrand's Hygienic shut-off Butterfly Valves are used in all segments of the process industry. Our comprehensive valve line features both manual and pneumatic drive options, including lockable handles and vertical actuators. Pentair Südmobrand offers a variety of options that allow monitoring and control of the valves through the control system, including our state-of-the-art IntelliTop 2.0 control unit.

Unsere Hygienischen Klappenventile werden in allen Segmenten der Prozessindustrie eingesetzt. Unser umfassendes Ventilprogramm beinhaltet manuelle und pneumatische Antriebsvarianten, sowie eine Vielzahl von Optionen, die die Überwachung und Steuerung der Ventile ermöglichen, einschließlich unserer state-of-the-art IntelliTop 2.0 Steuer- und Kontrolleinheit.

Our IntelliTop 2.0 provides decentralized control of process valves for dairies, breweries and soft drink systems. This is an enormous advantage when building complex valve manifolds in tank depots or distribution stations.

Unser IntelliTop 2.0 ermöglicht eine dezentrale Steuerung der Prozessventile für Molkereien, Brauereien und Softdrink-Anlagen. Dies ist ein enormer Vorteil beim Bau von komplexen Ventilknoten in Tanklagern oder Verteilungsstationen.

Achieve perfect control of product and CIP flow with the SVP Select Control Valve. This valve is customizable for each application using standard components. The optional programmable features in the control top provide excellent control and repeatability.

Erreichen Sie eine perfekte Steuerung des Produkt- und CIP-Flusses mit dem SVP Select-Regelventil. Dieses Ventil kann mit Hilfe von Standardkomponenten an jede Anwendung angepasst werden. Die optionalen programmierbaren Funktionen im Steuerkopf sorgen für eine ausgezeichnete Steuerung und Wiederholbarkeit.

SÜDMO COMPONENTS

PRODUCT OVERVIEW – PRODUKTÜBERSICHT

6	7	8	9	10
<u>MISC. PROCESS VALVES</u>	<u>MISC. PROCESS EQUIPMENT</u>	<u>TANK AND SAFETY VALVES</u>	<u>PIPE CONNECTIONS AND PIPE FITTINGS</u>	<u>ADDITIONAL SERVICES</u>
<u>SONSTIGE PROZESS VENTILE</u>	<u>SONSTIGE ARMATUREN</u>	<u>TANK- UND SICHERHEITS- ARMATUREN</u>	<u>ROHRVERBINDUNGEN UND ROHRFORMSTÜCKE</u>	<u>ZUSATZ LEISTUNGEN</u>



Constant Pressure Valves with or without steam barrier and Non-return Valves with different types of port connections, you'll find them all in the Südmö components range.

Konstantdruckventile mit oder ohne Dampfsperre und Tellerrückschlagventile mit verschiedenen Anschlussvarianten, Sie finden das alles in der Südmö Komponentenvielfalt.



Sampling Valves and sight glasses and their accessories complete the Südmö process equipment.

Probenahmeventile in verschiedenen Varianten, Schaugläser und deren Zubehör komplettieren die Südmö Prozessarmaturen.



Pentair Südmö's offers Vacuum and Safety Valves for a proven simple and reliable TankTop compact system.

Pentair Südmö bietet mit seinen Vakuum- und Sicherheitsventilen Armaturen für ein kompaktes Tanktop System, das sich durch Einfachheit und Zuverlässigkeit bewährt.



Everything out of one hand – Südmö's your partner for Hygienic and aseptic threaded, small flange, weld-in flange and clamp connections and all kinds of pipe fittings.

Alles aus einer Hand – Südmö ist Ihr Partner für Hygienic und aseptische Verschraubungen, Flansche, Klemmverbindungen und alle Arten von Rohrformstücken.



Here you'll find information to certificates, declarations, reports and additional services.

Hier finden Sie Informationen zu Zertifikaten, Bescheinigungen, Zeugnissen und zusätzlichen Leistungen.



SÜDMO

SINGLE SEAT VALVES
EINSITZVENTILE

CONTENTS

INHALT



SÜDMO

GENERAL INFORMATION SÜDMO SINGLE SEAT VALVES ALLGEMEINE INFORMATIONEN SÜDMO EINSITZVENTILE

CONTENTS

INHALT

SÜDMO SVP SELECT

GENERAL COMMERCIAL INFORMATION

1.0



SVP Select hygienic single seat valve with profile gasket / O-Ring



SVP Select aseptic single seat valve with P³ diaphragm / O-Ring

GENERAL PRODUCT INFORMATION

The Pentair SüdmO SVP Select single seat valve series meets the highest requirements for quality, cleaning capability and easy maintenance.

The modular design ensures that the right valve can be made for any process application in the beverage, food, pharmaceutical, and cosmetics industries. Particularly in areas where aseptic valves are required, by using our P³ diaphragm we offer the best performance in regard to chemical and temperature resistance, and pressure stability.

All materials are FDA and 3-A compliant and have passed the EHEDG cleaning test. Because components are machined, higher grade alloys can also be used for the wetted components. The stems are offered with O-Rings for superior sealing or PEEK for aggressive media conditions with our standard actuator.

The modular design allows for common seal dimensions and actuators for the various sizes. Because no special tools are required, maintenance of the valve is quick and easy. With the addition of Pentair SüdmO's IntelliTop™ 2.0, the valves can be operated and monitored through the control system.

BENEFITS

- **General advantages**
 - Body machined from a solid piece of bar stock
 - Modular system suitable for all applications
 - Good cleaning properties
 - Long service life
 - Field reversible actuator
- **Advantages of P³ diaphragm**
 - High number of switching cycles
 - Good CVS-Values
 - Pressure - stable under continuous pressure up to 10 bar (145 psi)
 - Highly resistant to aggressive chemicals
 - Resistant to temperatures up to 150 °C (320 °F)
- **Advantages of PEEK seat**
 - Prevents product burning on the valve seat
 - No additional sealing element on the valve seat
 - Very good chemical resistance
 - High temperature resistance



SVP Select aseptic single seat valve with P³ diaphragm / PEEK



Hygienisches Einsitzventil
SVP Select
mit Profildichtung / O-Ring



Aseptisches Einsitzventil
SVP Select
mit P³ Manschette /O-Ring

PRODUKTINFORMATION

Die Pentair SüdmO Einsitzventilbaureihe SVP Select erfüllt höchste Anforderungen an Qualität, Reinigbarkeit und Wartungsfreundlichkeit.

Durch den modularen Aufbau lässt sich für jeden prozesstechnischen Anwendungsfall der Getränke-, Nahrungsmittel-, Pharma- und Kosmetikindustrie das passende Ventil generieren. Speziell in Bereichen, in denen aseptische Ventile benötigt werden, bieten die SüdmO Ventile beste Performance bezüglich chemischer Beständigkeit, Temperaturresistenz und Druckstabilität und setzen damit Maßstäbe in Standzeit und Prozesssicherheit.

Bei der Entwicklung der Ventile wurde insbesondere den Design- Richtlinien der 3A-Behörde und der EHEDG größtmögliche Aufmerksamkeit beigemessen. Alle SüdmO Einsitzventile haben den EHEDG Reinigungstest bestanden.

Aber auch im Handling und Wartung nehmen SüdmO Ventile eine Spitzenrolle ein, wodurch unseren Kunden ein ideales Komplettpack geboten wird, Prozessanlagen mit höchstmöglicher Effizienz zu betreiben und gleichzeitig die Produktqualität sicher zu stellen.

KUNDENVORTEILE

- **Generelle Vorteile**
 - Einteiliges Gehäuse aus Vollmaterial
 - Baukastensystem passend für alle Anwendungen
 - Gute Reinigungseigenschaften
 - Lange Lebensdauer
 - In der Arbeitsweise umkehrbarer Antrieb
- **Vorteile P³ Manschette**
 - Hohe Schaltspielzahl
 - Guter KV-Wert
 - Dynamische Druckbelastung bis 10bar aus jeder Anströmrichtung möglich
 - Sehr gute chemische Beständigkeit
 - Hohe Temperaturbeständigkeit
- **Vorteile PEEK-Teller**
 - Verhindert Produktanbrennungen am Ventilteller
 - Kein zusätzliches Dichtelement am Ventilteller
 - Sehr gute chemische Beständigkeit
 - Hohe Temperaturbeständigkeit



Aseptisches Einsitzventil
SVP Select
mit P³ Manschette /PEEK-Teller

SÜDMO SVP SELECT

GENERAL TECHNICAL SPECIFICATIONS

1.0

TECHNICAL DATA

MATERIAL

Product contact

1.4404 (AISI 316L)

Non-product contact

1.4301 (AISI 304) / 1.4307 (AISI 304L)

Seals

Standard: EPDM

Optional: HNBR, FKM, PEEK

Diaphragm: P³

APPROVALS / CERTIFICATES

EHEDG

3A Standard 53-06

FDA

CRN

EAC

OPERATING TEMPERATURES

EPDM seals

130 °C (266 °F) continuous

150 °C (300 °F) short sterilization

PRESSURES

Control air pressure

Standard 6 bar (87 psi) – 8 bar (116 psi)

With pneumatic power amplifier: 3.5 bar (51 psi)

Operating pressure

- DN 10-20 / OD 0.5-0.75:

10 bar (145 psi)

- DN 25-100 / OD 1.0-4.0:

6 bar (87 psi)

- DN 125-150 / OD 6.0:

5 bar (73 psi)

FINISH

Product contact

Ra ≤ 0.8 µm

Non-product contact

Ra ≤ 1.6 µm

Optional

Higher surface quality; e-polish

CONNECTIONS

Tube dimensions to

- DIN 11850 Series 2 (DIN 11866 Series A)

- ASTM A270 (ASME BPE-2014 /

DIN 11866 Series C)

OPTIONS SINGLE SEAT VALVE PROGRAM SVP SELECT

HOUSINGS

Right angle

Double right angle

Cross

Sampling

Straight-Way

Angular seat

Bottom seat

Changeover

ACTUATORS

Air actuators

Air-open / spring-close

Spring-open / air-close*

Air-open / Air-close*

Manual actuators

Manual drive

Bevelled Wheel drive

VALVE INSERTS

Hygienic

Profile Seal / O-Ring

Aseptic

P³ diaphragm / O-Ring (P³ diaphragm/PEEK)

OPTIONS

3-position actuator

Booster

SVP FILL actuators

* ID-No. for working mode air to close-spring to open as well as air to open-air to close on request.

SÜDMO SVP SELECT

ALLGEMEINE TECHNISCHE INFORMATIONEN

1.0

TECHNISCHE DATEN

MATERIAL

Produktberührter Bereich

1.4404 (AISI 316L)

Nicht-produktberührter Bereich

1.4301 (AISI 304) / 1.4307 (AISI 304 L)

Dichtungswerkstoffe

Elastomere: EPDM

Optional: HNBR, FKM, PEEK

Manschette: P³

ZULASSUNGEN / ZERTIFIKATE

EHEDG

3A Standard 53-06

FDA

CRN

EAC

BETRIEBSTEMPERATUREN

für EPDM-Dichtungen

130° C (266° F) kontinuierlich

150° C (300° F) kurzzeitig
(Dampfsterilisation)

DRÜCKE

Steuerluftdruck

Standard 6 bar (87 psi) – 8 bar (116 psi)

Mit Luftkraftverstärker: 3.5 bar (51 psi)

Betriebsdruck

- DN 10-20 / OD 0.5-0.75:

10 bar (145 psi)

- DN 25-100 / OD 1.0-4.0:

6 bar (87 psi)

- DN 125-150 / OD 6.0:

5 bar (73 psi)

OBERFLÄCHEN

Produktberührt

Ra ≤ 0,8 µm

Nicht-produktberührt

Ra ≤ 1,6 µm

Optional

Höherwertige Oberflächen

E-polier

ANSCHLÜSSE

Rohrabmessungen nach

- DIN 11850 Reihe 2 (DIN 11866 Reihe A)

- ASTM A270 (ASME BPE-2014 / DIN 11866
Reihe C)

VARIANTEN EINSITZVENTILPROGRAMM SVP SELECT

GEHÄUSE

Eckventil

Doppeleckventil

Kreuzventil

Entnahmeventil

Durchgangsventil

Schrägsitzventil

Bodensitzventil

Umstellventil

ANTRIEBE

Pneumatikantriebe

Luftöffnend - Federschließend

Federöffnend - Luftschießend*

Luftöffnend - Luftschießend*

Handantriebe

Handhebel

Kegelrad

VENTILEINSÄTZE

Hygienisch

Profildichtung / O-Ring

Aseptisch

P³ Manschette / O-Ring (P³ Manschette/PEEK)

OPTIONEN

3-Stellungsantrieb

Luftkraftverstärker

SVP FILL Antrieb

* ID-No. für Arbeitsweise luftschießend-federöffnend sowie luftöffnend-luftschießend auf Anfrage.

SÜDMO QUICKFINDER - SCHNELLFINDER

SINGLE SEAT VALVES - SVP EINSITZVENTILE

1.0

HYGIENIC EXECUTIONS HYGIENISCHE AUSFÜHRUNGEN



Standard



Long Stroke / Langhub

Chapter / Kapitel 1.1

Chapter / Kapitel 1.2



S370/S371/S372
Right Angle / Eck
Double Right Angle / Doppeleck
Cross / Kreuz

S370/S371/S372-LS
Right Angle / Eck
Double Right Angle / Doppeleck
Cross / Kreuz



S373/S374
Sampling / Entnahme
Straight-Way / Durchgang



S380/S386
Angular Seat / Schrägsitz
Bottom Seat / Bodensitz

S380/S386-LS
Angular Seat / Schrägsitz
Bottom Seat / Bodensitz

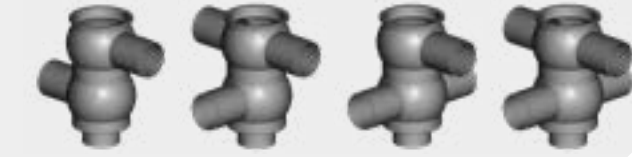

**S390/S392/
S391*/S393***
Change Over / Umstell

**S390/S392/
S391*/S393-LS***
Change Over / Umstell

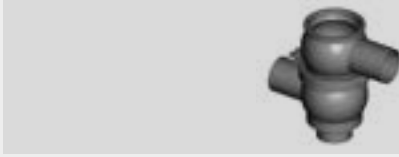

S390-2G
Change Over / Umstell
Split / Geteilt



**S400/S401/
S404/S403**
Non-Slammung



Booster / Luftkraftverstärker
3-Pos. Actuator / 3-Stellungsantrieb
Actuator / Antrieb SVP FILL

Booster / Luftkraftverstärker
3-Pos. Actuator / 3-Stellungsantrieb
Actuator / Antrieb SVP FILL



Sets of Seals
Dichtungssätze

Sets of Seals
Dichtungssätze

* On request / Auf Anfrage

SÜDMO QUICKFINDER - SCHNELLFINDER

SINGLE SEAT VALVES - SVP EINSITZVENTILE

1.0

ASEPTIC EXECUTIONS ASEPTISCHE AUSFÜHRUNGEN



P³ Diaphragm / P³ Manschette
O-Ring / O-Ring

Chapter / Kapitel 1.3

A370/A371/A372-D
Right Angle / Eck
Double Right Angle / Doppeleck
Cross / Kreuz



P³ Diaphragm / P³ Manschette
PEEK-Ring / PEEK-Ring

Chapter / Kapitel 1.4

A370/A371/A372-D-PR
Right Angle / Eck
Double Right Angle / Doppeleck
Cross / Kreuz



P³ Diaphragm / P³ Manschette
PEEK-Teller / PEEK-Disc

Chapter / Kapitel 1.5

A370/A371/A372-D-PEEK
Right Angle / Eck
Double Right Angle / Doppeleck
Cross / Kreuz



PTFE-Bellow / PTFE-Balg

Chapter / Kapitel 1.6

A370/A371/A372-T
Right Angle / Eck
Double Right Angle / Doppeleck
Cross / Kreuz

A373/A374-D
Sampling / Entnahme
Straight-Way / Durchgang

A373/A374-D-PR
Sampling / Entnahme
Straight-Way / Durchgang

A373/A374-D-PEEK
Sampling / Entnahme
Straight-Way / Durchgang

A373/A374-T
Sampling / Entnahme
Straight-Way / Durchgang

A380/A386/A388-D
Angular Seat / Schrägsitz
Bottom Seat / Bodensitz

A380/A386/A288-D-PR
Angular Seat / Schrägsitz
Bottom Seat / Bodensitz

A380/A386/A288-D-PEEK
Angular Seat / Schrägsitz
Bottom Seat / Bodensitz

A380/A386/A288-T
Angular Seat / Schrägsitz
Bottom Seat / Bodensitz

**A390/A392/
A391*/A393-D***
Change Over / Umstell

**A390/A392/
A391*/A393-D-PR***
Change Over / Umstell

A394-T
Change Over / Umstell

Booster / Luftkraftverstärker
3-Pos. Actuator / 3-Stellungsantrieb
Actuator / Antrieb SVP FILL

Booster / Luftkraftverstärker
3-Pos. Actuator / 3-Stellungsantrieb
Actuator / Antrieb SVP FILL

Booster / Luftkraftverstärker
3-Pos. Actuator / 3-Stellungsantrieb
Actuator / Antrieb SVP FILL

Booster / Luftkraftverstärker
3-Pos. Actuator / 3-Stellungsantrieb
Actuator / Antrieb SVP FILL

Sets of Seals
Dichtungssätze

Sets of Seals
Dichtungssätze

Sets of Seals
Dichtungssätze

Sets of Seals
Dichtungssätze

SÜDMO SVP SELECT

SINGLE SEAT VALVES - SVP EINSITZVENTILE

1.0

GENERAL CONSISTENCY OF SEALING MATERIALS

GENERAL CONSISTENCY	EPDM	HNBR	FKM
	<ul style="list-style-type: none"> + very good hot water and steam resistance + very good low temperature performance + good ozone resistance (light resistance) + very high elasticity + very good mechanical properties (long lifetime) 	<ul style="list-style-type: none"> + suitable for animal fat contents (e.g. milk) + suitable for vegetable fat contents (e.g. olive oil) + aliphatic, aromatic and chlorinated hydrocarbons (e.g. mineral oil, crude oil) 	<ul style="list-style-type: none"> + very good chemical resistance + very good heat and weather resistance + suitable for low molecular weight, organic acids (e.g. formic acid and acetic acid) + good swelling resistance
	<ul style="list-style-type: none"> - vegetable and animal oils - aliphatic, aromatic and chlorinated hydrocarbons (e.g. mineral oil, crude oil) - citron juices and flavors 	<ul style="list-style-type: none"> - overheating steam - susceptible to certain detergents and disinfectants (nitric acid, formic acid or peracetic acid) - strongly swelling in polar solvents (acetone, methylcetone, ethylacetate, diethylether) 	<ul style="list-style-type: none"> - non rubber-elastic material - aliphatic, aromatic and chlorinated hydrocarbons (e.g. mineral oil, crude oil) - critical at very cold temperatures (-20°C/-4°F) - high coefficient of thermal expansion
TYPICAL APPLICATION AREAS	<ul style="list-style-type: none"> • First choice for a multitude of applications 	<ul style="list-style-type: none"> • Dairy • Wort 	<ul style="list-style-type: none"> • Chemical processes • Special cleaning procedures • Processes with H₂O₂ (hydrogen peroxide) • Soft drinks (Cola concentrate)

ALLGEMEINE BESTÄNDIGKEITEN VON DICHUNGSMATERIALIEN

ALLGEMEINE BESTÄNDIGKEIT	EPDM	HNBR	FKM
	<ul style="list-style-type: none"> + sehr gute Heißwasser- und Dampfbeständigkeit + sehr gutes Kälteverhalten + gute Ozonbeständigkeit (Lichtbeständigkeit) + sehr hohe Elastizität + gute mechanische Eigenschaften (lange Lebensdauer) 	<ul style="list-style-type: none"> + geeignet bei tierischen Fetten (z.B. Milch) + geeignet bei pflanzlichen Fetten (z.B. Olivenöl) + aliphatische, aromatische und chlorierte Kohlenwasserstoffe (z.B. Mineralöl, Erdöl) 	<ul style="list-style-type: none"> + sehr gute chemische Beständigkeit + sehr gute Hitze- und Witterungsbeständigkeit + geeignet bei niedermolekularen, organischen Säuren (z.B. Ameisen- und Essigsäuren) + gute Quellbeständigkeit
	<ul style="list-style-type: none"> - pflanzliche und tierische Öle - aliphatische, aromatische und chlorierte Kohlenwasserstoffe (z.B. Mineralöl, Erdöl) - Zitrusfrüchte und Aromen 	<ul style="list-style-type: none"> - überhitzter Wasserdampf - anfällig bei bestimmten Reinigungs- und Desinfektionsmitteln (Salpetersäure, Ameisensäure oder Peressigsäure) - stark quellend bei polaren Lösungsmitteln (Aceton, Methylketon, Ethylacetat, Diethylether) 	<ul style="list-style-type: none"> - kein gummielastischer Werkstoff - hoher Wärmeausdehnungskoeffizient - aliphatische, aromatische und chlorierte Kohlenwasserstoffe (z.B. Mineralöl, Erdöl) - problematisch bei sehr kalten Temperaturen (-20°C/-4°F)
TYPISCHE EINSATZGEBIETE	<ul style="list-style-type: none"> • Erste Wahl für eine Vielzahl von Anwendungsfällen 	<ul style="list-style-type: none"> • Molkereien / Dairy • Bierwürze 	<ul style="list-style-type: none"> • chemische Prozesse • spezielle Reinigungsverfahren • Prozesse mit H₂O₂ (Wasserstoffperoxid) • Cola-Konzentrat

SÜDMO SVP SELECT

SINGLE SEAT VALVES - SVP EINSITZVENTILE

P ³ -DIAPHRAGM	PEEK (in combination with P ³ diaphragm)	PTFE BELLOW
<ul style="list-style-type: none"> + extremely high chemical resistancy + very good temperature resistancy + good form stability + high mechanical capacitance 	<ul style="list-style-type: none"> + very good heat resistancy + very good chemical resistancy + suitable for animal fat contents (e.g. milk) + suitable for vegetable fat contents (e.g olive oil) + high stiffness 	<ul style="list-style-type: none"> + high chemical resistancy + low adhesive factor + low sliding coefficient
<ul style="list-style-type: none"> - fluorine 	<ul style="list-style-type: none"> - Tight grooveness for sticky media (e.g. strawberries) not guaranteed in PEEK-ring execution 	<ul style="list-style-type: none"> - limited temperature stability - limited form stability
<ul style="list-style-type: none"> • Aseptic process applications 	<ul style="list-style-type: none"> • Aseptic processes with very high temperatures (e.g pudding), so no additional elastomeric sealing element is required 	<ul style="list-style-type: none"> • Aseptic process applications

P ³ MANSCHETTE	PEEK (in Kombination mit P ³ Manschette)	PTFE BALG
<ul style="list-style-type: none"> + extrem gute chemische Beständigkeit + sehr gute Hitzebeständigkeit + gute Formstabilität + exzellente mechanische Eigenschaften 	<ul style="list-style-type: none"> + sehr gute Hitzebeständigkeit + sehr gute chemische Beständigkeit + geeignet bei tierischen Fetten (z.B. Milch) + geeignet bei pflanzlichen Fetten (z.B Olivenöl) + hohe Steifigkeit 	<ul style="list-style-type: none"> + hohe chemische Beständigkeit + geringe Anhaftung + sehr gute Gleiteigenschaften
<ul style="list-style-type: none"> - Fluor 	<ul style="list-style-type: none"> - Hinterwanderung bei stückigen Gütern bei PEEK-Ring Ausführung (z.B. Erdbeeren im Joghurt) 	<ul style="list-style-type: none"> - limitierte Temperaturbeständigkeit - limitierte Formstabilität
<ul style="list-style-type: none"> • Aseptische Prozessanwendungen 	<ul style="list-style-type: none"> • Aseptische Prozesse mit sehr hohen Temperaturen (z.B Pudding), kein zusätzliches weichdichtendes oder elastomeres Dichtelement notwendig 	<ul style="list-style-type: none"> • Aseptische Prozessanwendungen

SÜDMO SVP SELECT

SINGLE SEAT VALVES - SVP EINSITZVENTILE

PRODUCTION TEMPERATURES AND CLEANING SPECIFICATIONS

PRODUCTION PARAMETERS	EPDM	HNBR	FKM
Product			
Max. operation temperature	95°C / 203°F	95°C / 203°F	80°C / 176°F
Min. operation temperature	1°C / 33.8°F	1°C / 33.8°F	1°C / 33.8°F
Steam			
Temperature max. (continuously)	130°C (2.7 bar) / 266°F (39.1 psi)	121°C (1.9 bar) / 250°F (27.5 psi)	not advisable for FKM
Temperature max. (short-time 15-20 min)	150°C (4.7 bar) / 302°F (68.1 psi)	140°C (3.6 bar) / 284°F (52.2 psi)	121°C (1.9 bar) / 250°F (27.5 psi)
Caustic (caustic soda)*			
Diluted cleaning solution	< 5%	< 3%	< 5%
Temperature min.	1°C / 33.8°F	1°C / 33.8°F	1°C / 33.8°F
Temperature max.	80°C / 176°F	80°C / 176°F	80°C / 176°F
Acid (Nitric/Phosphoric/Peracetic acid)*			
Diluted cleaning solution	< 3%	< 1,5%	< 1,5%
Temperature min.	1°C / 33.8°F	1°C / 33.8°F	1°C / 33.8°F
Temperature max.	40°C / 104°F	40°C / 104°F	60°C / 140°F
Disinfection*			
Diluted disinfectant (based on peracetic acid)	< 0,7%	Not advisable for HNBR	< 0,2%
Temperature min.	1°C / 33.8°F	Not advisable for HNBR	1°C / 33.8°F
Temperature max.	30°C / 86°F	Not advisable for HNBR	30°C / 86°F

TEMPERATUREN UND REINIGUNGSSPEZIFIKATIONEN

PARAMETER	EPDM	HNBR	FKM
Produkt			
Max. Dauerbetriebstemperatur	95°C / 203°F	95°C / 203°F	80°C / 176°F
Min. Dauerbetriebstemperatur	1°C / 33.8°F	1°C / 33.8°F	1°C / 33.8°F
Wasserdampf			
Temperatur max. (kontinuierlich)	130°C [2.7 bar] / 266°F [39.1 psi]	121°C (1.9 bar) / 250°F [27.5 psi]	nicht empfehlenswert für FKM
Temperatur max. (kurzzeitig 15-20 min)	150°C [4.7 bar] / 302°F [68.1 psi]	140°C (3.6 bar) / 284°F [52.2 psi]	121°C (1.9 bar) / 250°F (27.5 psi)
Lauge (Natronlauge)*			
Wässrige Reinigungslauge	< 5%	< 3%	< 5%
Temperatur min.	1°C / 33.8°F	1°C / 33.8°F	1°C / 33.8°F
Temperatur max.	80°C / 176°F	80°C / 176°F	80°C / 176°F
Säure (Salpeter-/Phosphor-/Peressigsäure)*			
Wässrige Reinigungssäure	< 3%	< 1,5%	< 1,5%
Temperatur min.	1°C / 33.8°F	1°C / 33.8°F	1°C / 33.8°F
Temperatur max.	40°C / 104°F	40°C / 104°F	60°C / 140°F
Desinfektion*			
Wässrige Desinfektionsmittel (auf Peressigsäurebasis)	< 0,7%	nicht empfehlenswert für HNBR	< 0,2%
Temperatur min.	1°C / 33.8°F	nicht empfehlenswert für HNBR	1°C / 33.8°F
Temperatur max.	30°C / 86°F	nicht empfehlenswert für HNBR	30°C / 86°F

PLEASE NOTE

The resistance figures shown here are based on experiences and are given as a guideline, in coordination with our seal suppliers. Due to variable factors, such as temperatures, mechanical forces, media concentrations, and plant-specific operating parameters, the actual seal service life may vary.

The information provided is for general orientation only and Pentair Südmo does not guarantee. Please contact us for application specific cases or complex operating conditions.

* Keep contact times as short as possible.

After the cleaning cycle, all product-wetted and product-related surfaces (e.g. leakage chamber in the double seat valve) must be rinsed with pure water. Long contact times with disinfection solutions in particular have to be avoided.

SÜDMO SVP SELECT

SINGLE SEAT VALVES - SVP EINSITZVENTILE

P ³ -DIAPHRAGM	PEEK (in combination with P ³ diaphragm)	PTFE BELLOW
150°C / 302°F 1°C / 33.8°F	150°C / 302°F 1°C / 33.8°F	120°C / 248°F 1°C / 33.8°F
150°C (6.3 bar) / 302°F (91.3 psi) 150°C (6.3 bar) / 302°F (91.3 psi)	150°C (6.3 bar) / 302°F (91.3 psi) 150°C (6.3 bar) / 302°F (91.3 psi)	120°C (1.8 bar) / 248°F (26.1 psi) 135°C (3.2 bar) / 275°F (46.4 psi)
Resistant to business specific detergent and cleaning concentrations!	Resistant to business specific detergent and cleaning concentrations!	Resistant to business specific detergent and cleaning concentrations!
Resistant to business specific detergent and cleaning concentrations!	Resistant to business specific detergent and cleaning concentrations!	Resistant to business specific detergent and cleaning concentrations!
Resistant to business specific detergent and cleaning concentrations!	Resistant to business specific detergent and cleaning concentrations!	Resistant to business specific detergent and cleaning concentrations!

P ³ MANSCHETTE	PEEK (in Kombination mit P ³ Manschette)	PTFE BALG
150°C / 302°F 1°C / 33.8°F	150°C / 302°F 1°C / 33.8°F	120°C / 248°F 1°C / 33.8°F
150°C (6.3 bar) / 302°F (91.3 psi) 150°C (6.3 bar) / 302°F (91.3 psi)	150°C (6.3 bar) / 302°F (91.3 psi) 150°C (6.3 bar) / 302°F (91.3 psi)	120°C (1.8 bar) / 248°F (26.1 psi) 135°C (3.2 bar) / 275°F (46.4 psi)
Beständig gegen branchentypische Reinigungsmittelzusätze- & konzentrationen!	Beständig gegen branchentypische Reinigungsmittelzusätze- & konzentrationen!	Beständig gegen branchentypische Reinigungsmittelzusätze- & konzentrationen!
Beständig gegen branchentypische Reinigungsmittelzusätze- & konzentrationen!	Beständig gegen branchentypische Reinigungsmittelzusätze- & konzentrationen!	Beständig gegen branchentypische Reinigungsmittelzusätze- & konzentrationen!
Beständig gegen branchentypische Reinigungsmittelzusätze- & konzentrationen!	Beständig gegen branchentypische Reinigungsmittelzusätze- & konzentrationen!	Beständig gegen branchentypische Reinigungsmittelzusätze- & konzentrationen!

BITTE BEACHTEN

Die hier aufgeführten Beständigkeitsangaben beruhen auf Erfahrungswerten und wurden nach bestem Wissen und Gewissen in Abstimmung mit Dichtungslieferanten zusammengestellt. Aufgrund limitierender Faktoren, wie z.B. Temperaturen, mechanischen Belastungen, Medienkonzentrationen und anderen, anlagenspezifischen Betriebsparametern wird die tatsächliche Standzeit mehr oder weniger stark beeinflusst. Somit kann Pentair Südmö für die veröffentlichten Werte keine Gewähr übernehmen. Alle aufgeführten Daten dienen lediglich der allgemeinen Orientierung und stellen keine verbindlichen Richtwerte dar. Bitte nehmen Sie mit uns Kontakt auf, sollten Sie konkrete Einsatzfälle vorsehen oder komplexe Einsatzbedingungen gegeben sein, für die Sie noch keine Erfahrungswerte haben.

* Kontaktzeiten möglichst kurz halten.

Nach dem Reinigungszyklus sind die produktberührten und produktnahen Oberflächen (z.B. Leckageraum beim Doppelsitzventil) mit reinem Wasser zu spülen. Lange Kontaktzeiten im Speziellen von Desinfektionslösungen sind zu vermeiden.

SÜDMO SVP SELECT

SINGLE SEAT VALVES - SVP EINSITZVENTILE

PORT SPECIFICATION STUTZENSPEZIFIKATION

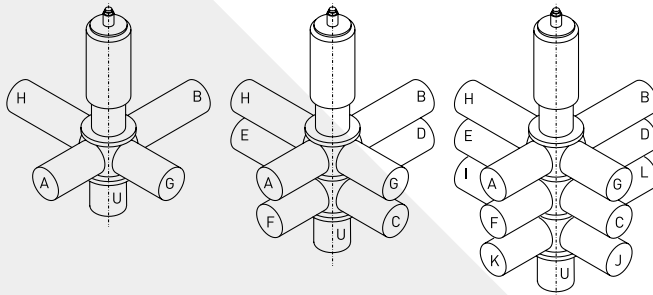

For additional ports and/or differing standard port configuration, please specify ports with letters.

Bei zusätzlichen Stutzen und/oder Abweichungen von der Standardstutzenanordnung, bitte Stutzen mit Buchstaben spezifizieren.

AIR REQUIREMENTS OF THE VALVE ACTUATORS LUFTBEDARF DER VENTILANTRIEBE

SIZE / NENNWEITE	DN10-20 OD 0.5"-0.75"	DN25 OD 1.0"	DN40 OD 1.5"	DN50 OD 2.0"	DN65 OD 2.5"	DN80 OD 3.0"	DN100 OD 4.0"
Actuator dimension in mm / Antriebsgröße in mm	ø 88	ø 88	ø 88	ø 88	ø 88	ø 127	ø 127
Volume in liter / Volumen in Liter	0,42 l	0,42 l	0,42 l	0,42 l	0,42 l	0,9 l	0,9 l

SÜDMO SVP SELECT

SINGLE SEAT VALVES - SVP EINSITZVENTILE

KVS/CVS-VALUES KVS/CVS-WERTE

FLOW MEASUREMENT/STRÖMUNGSMESSUNGEN

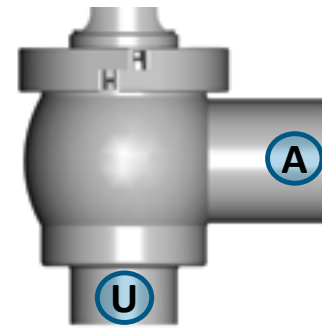

RIGHT ANGLE VALVES S270E/S370E / ECKVENTILE S270E/S370E

$$\Delta P [\text{bar}] = \left(\frac{Q [\text{m}^3/\text{h}]}{KV} \right)^2 \quad \Delta P [\text{PSI}] = \left(\frac{Q [\text{gal}/\text{min}]}{CV} \right)^2$$

DN 25/OD 1.0"

VALVE/VENTIL	KVS-VALUE/ KVS-WERT	CVS-VALUE/ CVS-WERT
Flow direction/Strömungsrichtung A -> U	18,8	21,9
Flow direction/Strömungsrichtung U -> A	20,2	23,5

DN 65/OD 2.5"

VALVE/VENTIL	KVS-VALUE/ KVS-WERT	CVS-VALUE/ CVS-WERT
Flow direction/Strömungsrichtung A -> U	133,0	154,8
Flow direction/Strömungsrichtung U -> A	132,0	153,6

DN 40/OD 1.5"

VALVE/VENTIL	KVS-VALUE/ KVS-WERT	CVS-VALUE/ CVS-WERT
Flow direction/Strömungsrichtung A -> U	45,0	52,4
Flow direction/Strömungsrichtung U -> A	46,0	53,5

DN 80/OD 3.0"

VALVE/VENTIL	KVS-VALUE/ KVS-WERT	CVS-VALUE/ CVS-WERT
Flow direction/Strömungsrichtung A -> U	207,0	240,9
Flow direction/Strömungsrichtung U -> A	189,0	219,9

DN 50/OD 2.0"

VALVE/VENTIL	KVS-VALUE/ KVS-WERT	CVS-VALUE/ CVS-WERT
Flow direction/Strömungsrichtung A -> U	70,0	81,5
Flow direction/Strömungsrichtung U -> A	78,2	91,0

DN 100/OD 4.0"

VALVE/VENTIL	KVS-VALUE/ KVS-WERT	CVS-VALUE/ CVS-WERT
Flow direction/Strömungsrichtung A -> U	289,0	336,3
Flow direction/Strömungsrichtung U -> A	280,0	325,9

CVS: CVS-VALUE ACC. TO DIN EN 60534-2-3
KVS: KVS-WERT GEMÄSS DIN EN 60534-2-3

SÜDMO SVP SELECT

SINGLE SEAT VALVES - SVP EINSITZVENTILE

KVS / CVS-VALUES KVS / CVS-WERTE

FLOW MEASUREMENT / STRÖMUNGSMESSUNGEN

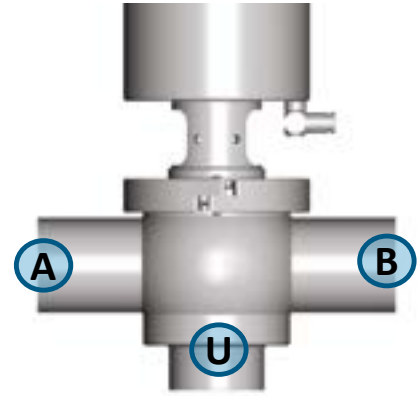

DOUBLE RIGHT ANGLE VALVE S271E/S371E / DOPPELECKVENTIL S271E/S371E

$$\Delta P [\text{bar}] = \left(\frac{Q [\text{m}^3/\text{h}]}{KV} \right)^2 \Delta P [\text{PSI}] = \left(\frac{Q [\text{gal}/\text{min}]}{CV} \right)^2$$

DN 25/OD 1.0"

VALVE/VENTIL	KVS-VALUE/ KVS-WERT	CVS-VALUE/ CVS-WERT
Flow direction/Strömungsrichtung A -> B	21,9	25,5
Flow direction/Strömungsrichtung A -> U	18,8	21,9
Flow direction/Strömungsrichtung U -> A	20,2	23,5

DN 65/OD 2.5"

VALVE/VENTIL	KVS-VALUE/ KVS-WERT	CVS-VALUE/ CVS-WERT
Flow direction/Strömungsrichtung A -> B	189,0	219,9
Flow direction/Strömungsrichtung A -> U	133,0	154,8
Flow direction/Strömungsrichtung U -> A valve closed/Ventil geschlossen	132,0	153,6

DN 40/OD 1.5"

VALVE/VENTIL	KVS-VALUE/ KVS-WERT	CVS-VALUE/ CVS-WERT
Flow direction/Strömungsrichtung A -> B	54,5	63,5
Flow direction/Strömungsrichtung A -> U	45,0	52,4
Flow direction/Strömungsrichtung U -> A valve closed/Ventil geschlossen	46,0	53,5

DN 80/OD 3.0"

VALVE/VENTIL	KVS-VALUE/ KVS-WERT	CVS-VALUE/ CVS-WERT
Flow direction/Strömungsrichtung A -> B	287,0	334,0
Flow direction/Strömungsrichtung A -> U	207,0	240,9
Flow direction/Strömungsrichtung U -> A valve closed/Ventil geschlossen	189,0	219,9

DN 50/OD 2.0"

VALVE/VENTIL	KVS-VALUE/ KVS-WERT	CVS-VALUE/ CVS-WERT
Flow direction/Strömungsrichtung A -> B	93,5	108,8
Flow direction/Strömungsrichtung A -> U	70,0	81,5
Flow direction/Strömungsrichtung U -> A valve closed/Ventil geschlossen	78,2	91,0

DN 100/OD 4.0"

VALVE/VENTIL	KVS-VALUE/ KVS-WERT	CVS-VALUE/ CVS-WERT
Flow direction/Strömungsrichtung A -> B	439,0	510,9
Flow direction/Strömungsrichtung A -> U	289,0	336,3
Flow direction/Strömungsrichtung U -> A valve closed/Ventil geschlossen	280,0	325,9

CVS: CVS-VALUE ACC. TO DIN EN 60534-2-3
KVS: KVS-WERT GEMÄSS DIN EN 60534-2-3

SÜDMO SVP SELECT

SINGLE SEAT VALVES - SVP EINSITZVENTILE

KVS / CVS-VALUES KVS / CVS-WERTE

FLOW MEASUREMENT / STRÖMUNGSMESSUNGEN

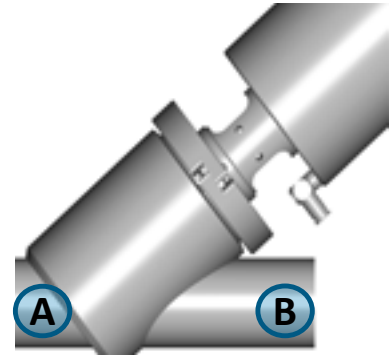

SCHRÄGSITZVENTIL S280E/S380E / ANGULAR SEAT VALVE S280E/S380E

$$\Delta P [\text{bar}] = \left(\frac{Q [\text{m}^3/\text{h}]}{KV} \right)^2 \quad \Delta P [\text{PSI}] = \left(\frac{Q [\text{gal}/\text{min}]}{CV} \right)^2$$

DN 25/OD 1.0"

VALVE/VENTIL	KVS-VALUE/ KVS-WERT	CVS-VALUE/ CVS-WERT
Flow direction/Strömungsrichtung A -> B	23,6	27,5

DN 65/OD 2.5"

VALVE/VENTIL	KVS-VALUE/ KVS-WERT	CVS-VALUE/ CVS-WERT
Flow direction/Strömungsrichtung A -> B	100,0	116,4

DN 40/OD 1.5"

VALVE/VENTIL	KVS-VALUE/ KVS-WERT	CVS-VALUE/ CVS-WERT
Flow direction/Strömungsrichtung A -> B	37,9	44,1

DN 80/OD 3.0"

VALVE/VENTIL	KVS-VALUE/ KVS-WERT	CVS-VALUE/ CVS-WERT
Flow direction/Strömungsrichtung A -> B	148,0	172,2

DN 50/OD 2.0"

VALVE/VENTIL	KVS-VALUE/ KVS-WERT	CVS-VALUE/ CVS-WERT
Flow direction/Strömungsrichtung A -> B	62,5	72,7

DN 100/OD 4.0"

VALVE/VENTIL	KVS-VALUE/ KVS-WERT	CVS-VALUE/ CVS-WERT
Flow direction/Strömungsrichtung A -> B	218,0	253,7

CVS: CVS-VALUE ACC. TO DIN EN 60534-2-3
KVS: KVS-WERT GEMÄSS DIN EN 60534-2-3

SÜDMO SVP SELECT

SINGLE SEAT VALVES - SVP EINSITZVENTILE

KVS/CVS-VALUES KVS/CVS-WERTE

FLOW MEASUREMENT/STRÖMUNGSMESSUNGEN

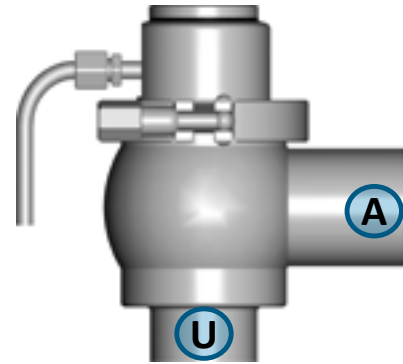

ECKVENTILE A270D/A370D / RIGHT ANGLE VALVES A270D/A370D

$$\Delta P [\text{bar}] = \left(\frac{Q [\text{m}^3/\text{h}]}{KV} \right)^2 \quad \Delta P [\text{PSI}] = \left(\frac{Q [\text{gal}/\text{min}]}{CV} \right)^2$$

DN 25/OD 1.0"

VALVE/VENTIL	KVS-VALUE/ KVS-WERT	CVS-VALUE/ CVS-WERT
Flow direction/Strömungsrichtung A -> U	19,5	22,7
Flow direction/Strömungsrichtung U -> A	20,1	23,4

DN 65/OD 2.5"

VALVE/VENTIL	KVS-VALUE/ KVS-WERT	CVS-VALUE/ CVS-WERT
Flow direction/Strömungsrichtung A -> U	130,0	151,3
Flow direction/Strömungsrichtung U -> A	131,0	152,5

DN 40/OD 1.5"

VALVE/VENTIL	KVS-VALUE/ KVS-WERT	CVS-VALUE/ CVS-WERT
Flow direction/Strömungsrichtung A -> U	44,0	51,2
Flow direction/Strömungsrichtung U -> A	43,0	50,0

DN 80/OD 3.0"

VALVE/VENTIL	KVS-VALUE/ KVS-WERT	CVS-VALUE/ CVS-WERT
Flow direction/Strömungsrichtung A -> U	201,0	233,9
Flow direction/Strömungsrichtung U -> A	186,0	216,5

DN 50/OD 2.0"

VALVE/VENTIL	KVS-VALUE/ KVS-WERT	CVS-VALUE/ CVS-WERT
Flow direction/Strömungsrichtung A -> U	70,4	81,9
Flow direction/Strömungsrichtung U -> A	72,9	84,8

DN 100/OD 4.0"

VALVE/VENTIL	KVS-VALUE/ KVS-WERT	CVS-VALUE/ CVS-WERT
Flow direction/Strömungsrichtung A -> U	290,0	337,5
Flow direction/Strömungsrichtung U -> A	288,0	335,2

CVS: CVS-VALUE ACC. TO DIN EN 60534-2-3
KVS: KVS-WERT GEMÄSS DIN EN 60534-2-3

SÜDMO SVP SELECT

SINGLE SEAT VALVES - SVP EINSITZVENTILE

1.0

KVS/CVS-VALUES KVS/CVS-WERTE

FLOW MEASUREMENT/STRÖMUNGSMESSUNGEN

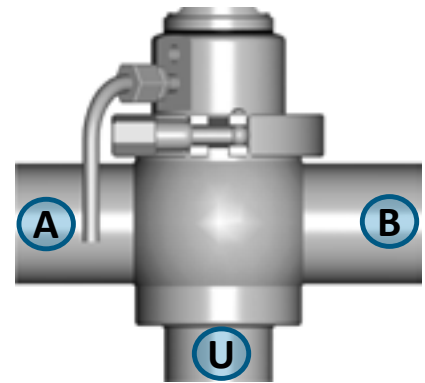

DOPPELRECKVENTIL A271D/A371D / DOUBLE RIGHT ANGLE VALVE A271D/A371D

$$\Delta P [\text{bar}] = \left(\frac{Q [\text{m}^3/\text{h}]}{KV} \right)^2 \Delta P [\text{PSI}] = \left(\frac{Q [\text{gal}/\text{min}]}{CV} \right)^2$$

DN 25/OD 1.0"

VALVE/VENTIL	KVS-VALUE/ KVS-WERT	CVS-VALUE/ CVS-WERT
Flow direction/Strömungsrichtung A -> B	20,9	24,3
Flow direction/Strömungsrichtung A -> U	19,5	22,7
Flow direction/Strömungsrichtung U -> A valve closed/Ventil geschlossen	20,1	23,4

DN 65/OD 2.5"

VALVE/VENTIL	KVS-VALUE/ KVS-WERT	CVS-VALUE/ CVS-WERT
Flow direction/Strömungsrichtung A -> B	176,0	204,8
Flow direction/Strömungsrichtung A -> U	130,0	151,3
Flow direction/Strömungsrichtung U -> A valve closed/Ventil geschlossen	131,0	152,5

DN 40/OD 1.5"

VALVE/VENTIL	KVS-VALUE/ KVS-WERT	CVS-VALUE/ CVS-WERT
Flow direction/Strömungsrichtung A -> B	52,0	60,5
Flow direction/Strömungsrichtung A -> U	44,0	51,2
Flow direction/Strömungsrichtung U -> A valve closed/Ventil geschlossen	43,0	50,0

DN 80/OD 3.0"

VALVE/VENTIL	KVS-VALUE/ KVS-WERT	CVS-VALUE/ CVS-WERT
Flow direction/Strömungsrichtung A -> B	266,0	309,6
Flow direction/Strömungsrichtung A -> U	201,0	233,9
Flow direction/Strömungsrichtung U -> A valve closed/Ventil geschlossen	186,0	216,5

DN 50/OD 2.0"

VALVE/VENTIL	KVS-VALUE/ KVS-WERT	CVS-VALUE/ CVS-WERT
Flow direction/Strömungsrichtung A -> B	92,3	107,4
Flow direction/Strömungsrichtung A -> U	70,4	81,9
Flow direction/Strömungsrichtung U -> A valve closed/Ventil geschlossen	72,9	84,8

DN 100/OD 4.0"

VALVE/VENTIL	KVS-VALUE/ KVS-WERT	CVS-VALUE/ CVS-WERT
Flow direction/Strömungsrichtung A -> B	441,0	513,2
Flow direction/Strömungsrichtung A -> U	290,0	337,5
Flow direction/Strömungsrichtung U -> A valve closed/Ventil geschlossen	288,0	335,2

CVS: CVS-VALUE ACC. TO DIN EN 60534-2-3
KVS: KVS-WERT GEMÄSS DIN EN 60534-2-3

SÜDMO

HYGIENIC SVP SELECT SINGLE SEAT VALVES
WITH PROFILE SEAL / O-RING
HYGIENISCHE SVP SELECT EINSITZVENTILE
MIT PROFILDICHTUNG / O-RING

CONTENTS

INHALT

SÜDMO SVP SELECT

HYGIENIC SINGLE SEAT VALVES - HYGIENISCHE EINSITZVENTILE

SVP SELECT HYGIENIC SINGLE SEAT VALVES

The SVP Select valves are ideal to use in hygienic process areas for the food and beverage industries. Easy and fast maintenance, good cleanability and sump and dome free design are standard elements of the valve line.

Benefits:

- Body machined from a solid piece
- Modular system suitable for all applications (a subsequent conversion to an aseptic valve design is easily possible)
- Actuator with low maintenance demand



SVP SELECT HYGIENISCHE EINSITZVENTILE

Die SVP Select Ventile sind ideal für den Gebrauch in hygienischen Prozessen der Getränke- und Lebensmittelindustrie. Einfache und schnelle Wartung, gute Reinigbarkeit und ein sumpf- und domfreies Design sind die Grundlagen dieser Ventilbaureihe.

Vorteile:

- Einteiliges Gehäuse aus Vollmaterial
- Baukastensystem passend für alle Anwendungen (nachträgliche Umrüstung auf eine aseptische Ventilausführung problemlos möglich)
- Wartungsarmer Antrieb

SÜDMO SVP SELECT

HYGIENIC SINGLE SEAT VALVES - HYGIENISCHE EINSITZVENTILE

TECHNICAL SPECIFICATION	
Materials	Product wetted parts 1.4404 (AISI 316 L)
	Optional 1.4435 (AISI 316 L) Other materials on request
	Parts not product wetted 1.4301 (AISI 304), 1.4307 (AISI 304 L)
Sealing Elements	Sealing materials (FDA) EPDM Other sealing materials on request
Temperatures	Continuous operating temperature EPDM 130°C/266°F *
	Sterilization temperature EPDM 150°C/302°F * (approx. 20 min.)
Pressures	Operating pressure 10 bar (145 psi) with sizes DN 10-20, OD-Tube/Zoll 0.5"/0.75" Higher pressures on request
	6 bar (87 psi) with sizes DN 25-100, OD-Tube/Zoll 1"-4"
	5 bar (72.5 psi) with sizes DN 125-150, OD-Tube/Zoll 6"
Surfaces	Control pressure Min. 5 bar (72.5 psi) - max. 8 bar (116 psi) with DN 10-20, OD-Tube/Zoll 0.5"/0.75" Min. 6 bar (87 psi) - max. 8 bar (116 psi) with DN 25-150, OD-Tube/Zoll 1"-6"
	Optional Booster: in case of insufficient control air pressure
Surfaces	Product wetted surfaces Ra ≤ 0,8 µm
	Surfaces not product wetted Bright-turned, Ra 1,6 µm
	Optional Product wetted surfaces e-polished, higher quality surfaces
Connections	Standard Welding ends for pipes acc. to DIN 11850 series 2 (DIN 11866 series A), OD-Tube/Zoll (ASTM A270, DIN 11866 series C, ASME BPE-2014)
	Optional Other tube diameters (e.g. DIN EN ISO 1127) on request

* Depending on operating parameters

TECHNISCHE DATEN	
Werkstoffe Edelstahl	Produktberührte Teile 1.4404 (AISI 316 L)
	Optional 1.4435 (AISI 316 L) Andere Werkstoffe auf Anfrage
	Nicht produktberührte Teile 1.4301 (AISI 304), 1.4307 (AISI 304 L)
Dichtungselemente	Dichtungswerkstoffe (FDA) EPDM Andere Dichtwerkstoffe auf Anfrage
Temperaturen	Dauerbetriebstemperatur EPDM 130°C/266°F *
	Sterilisationstemperatur EPDM 150°C/302°F * (ca. 20 min.)
Drücke	Betriebsdruck 10 bar (145 psi) bei Nennweiten DN 10-20, OD-Tube/Zoll 0.5"/0.75" Höhere Drücke auf Anfrage
	6 bar (87 psi) bei Nennweiten DN 25-100, OD-Tube/Zoll 1"-4"
	5 bar (72.5 psi) bei Nennweiten DN 125-150, OD-Tube/Zoll 6"
Oberflächen	Steuerdruck Min. 5 bar (72.5 psi) - max. 8 bar (116 psi) bei DN 10-20, OD-Tube/Zoll 0.5"/0.75" Min. 6 bar (87 psi) - max. 8 bar (116 psi) bei DN 25-150, OD-Tube/Zoll 1"-6"
	Optional Booster: bei zu geringem Steuerluftdruck
Oberflächen	Produktberührte Oberflächen Ra ≤ 0,8 µm
	Nicht produktberührte Oberflächen Metallblank, Ra 1,6 µm
	Optional Produktberührte Oberflächen e-polier, höherwertige Oberflächen
Anschlüsse	Standard Schweißenden für Rohre nach DIN 11850 Reihe 2 (DIN 11866 Reihe A), OD-Tube/Zoll (ASTM A270, DIN 11866 Reihe C, ASME BPE-2014)
	Optional Andere Rohrabmessungen (z.B. DIN EN ISO 1127) auf Anfrage

* in Abhängigkeit von Betriebsparametern

SVP SELECT HYGIENIC RIGHT ANGLE VALVE

SVP SELECT HYGIENIC DOUBLE RIGHT ANGLE VALVE

SVP SELECT HYGIENIC CROSS VALVE

SVP SELECT HYGIENISCHES ECKVENTIL

SVP SELECT HYGIENISCHES DOPPELCKVENTIL

SVP SELECT HYGIENISCHES KREUZVENTIL

1.1

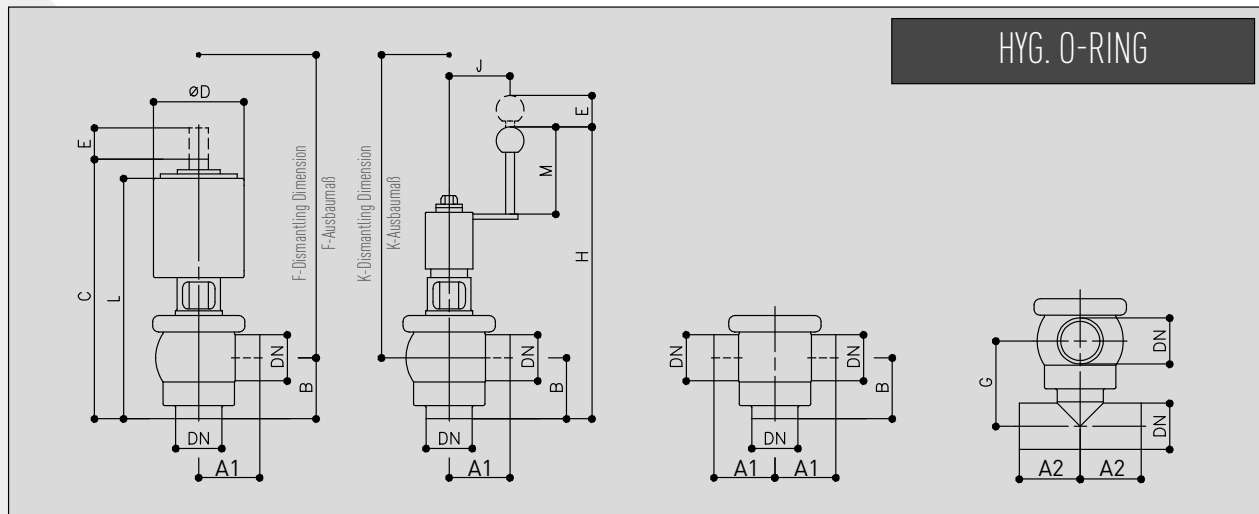

**Right Angle Valve
Eckventil**

**Double Right Angle Valve
Doppelckventil**

**Cross Valve
Kreuzventil**

manual / handbetätigt	Select S270	Select S271	Select S272
pneumatic / pneumatisch	Select S370	Select S371	Select S372

METRIC/METRISCH		A1	A2	B	C	ØD	E	F	G	H	J	K	L	M	kg
DN	Tube / Rohr														
10 ¹⁾	Ø13 x 1.5	45	33	45	203	64.5	6	203.5	52.5	195.5	39	202.5	182.5	20	
15 ¹⁾	Ø19 x 1.5	45	33	45	203	64.5	6	203.5	55.5	195.5	39	202.5	182.5	20	
20 ¹⁾	Ø23 x 1.5	45	38	45	203	64.5	6	203.5	57.5	195.5	39	202.5	182.5	20	
25	Ø29 x 1.5	80	48	60	278	104	22	280	75.5	324	70	325	256	100	5.3
40	Ø41 x 1.5	80	58	60	281	104	17	290	82.5	327	70	340	260	100	5.3
50	Ø53 x 1.5	100	78	70	293	104	21	310	99.5	340	70	350	276	100	6.3
65	Ø70 x 2.0	100	100	80	354	129	27	380	119.5	381	100	405	338	100	9.7
80	Ø85 x 2.0	120	125	90	438	154	30	460	137	406	100	435	415	100	13.7
100 ²⁾	Ø104 x 2.0	150	150	100	456	154	31	550	157.5	424	100	460	434	100	16.2
125	Ø129 x 2.0	150	180	125	562	204	40	610	198.5	580	360	630	524	95	50.0
150	Ø154 x 2.0	175	220	150	590	204	50	640	239.5	608	360	660	561	95	56.0

OD-TUBE/ZOLL		A1	A2	B	C	ØD	E	F	G	H	J	K	L	M	kg
DN	Tube / Rohr														
0.5" ¹⁾	Ø12.70 x 1.65	45	45	45	203	64.5	6	203.5	52.3	195.5	39	202.5	182.5	20	
0.75" ¹⁾	Ø19.05 x 1.65	45	48	45	203	64.5	6	203.5	55.5	195.5	39	202.5	182.5	20	
1.0"	Ø25.40 x 1.65	80	52	50	273	104	13	275	63.7	320	70	320	242	100	5.3
1.5"	Ø38.10 x 1.65	80	58	55	281	104	10	285	75.6	327	70	330	253	100	5.3
2.0"	Ø50.80 x 1.65	100	70	65	294	104	14	305	93.4	340	70	350	270	100	6.3
2.5"	Ø63.50 x 1.65	100	78	70	350	129	18	375	104.8	377	100	400	325	100	9.7
3.0"	Ø76.20 x 1.65	120	84	80	432	154	22	455	122.6	400	100	425	400	100	13.7
4.0" ²⁾	Ø101.60 x 2.11	150	102	90	447	154	28	545	146.3	416	100	460	423	100	16.2
6.0"	Ø152.40 x 2.77	175	140	150	590	204	50	640	239.6	608	360	660	561	95	56.0

¹⁾ DN 10-20/OD-Tube/Zoll 0.5"-0.75"/aseptic executions as standard P³-diaphragm / O-Ring

¹⁾ DN 10-20/OD-Tube/Zoll 0.5"-0.75"/standardmäßig in aseptischer Ausführung P³-Manschette / O-Ring

²⁾ Pneumatic valves spring to open-air to close (6 bar control pressure) standard with booster size II

²⁾ Pneumatische Ventile mit Arbeitsweise federöffnend-luftschließend (6 bar Steuerluft) serienmäßig mit Luftkraftverstärker Gr. II

SVP SELECT HYGIENISCHES ENTNAHMEVENTIL
SVP SELECT HYGIENISCHES DURCHGANGSVENTIL

SVP SELECT HYGIENIC SAMPLING VALVE
SVP SELECT HYGIENIC STRAIGHT-WAY VALVE

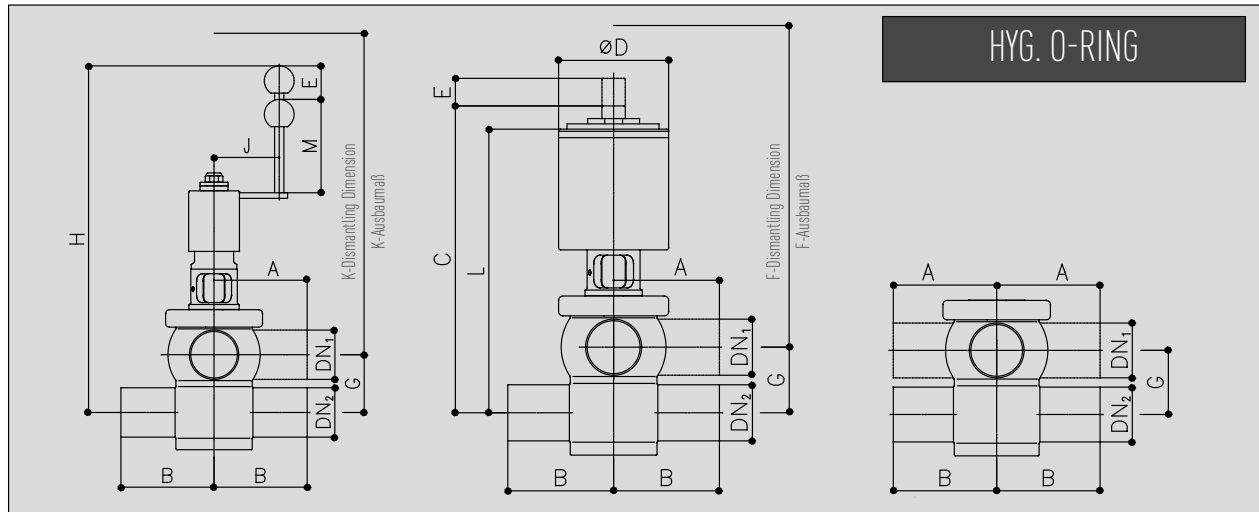

Sampling Valve - 3 x welding ports
Entnahmeventil - 3 x Schweißende

Straight Way Valve - 4 x welding ports
Durchgangsventil - 4 x Schweißende

manual / handbetätigt	Select S273	Select S274
pneumatic / pneumatisch	Select S373	Select S374

METRIC/METRISCH

DN	Tube / Rohr DN ₁	A	B	C	ØD	E	F	G	H	J	K	L	M
25	Ø29 x 1.5	80	80	264	104	22	295	41	303	70	335	235	100
40	Ø41 x 1.5	80	80	274	104	17	305	50	317	70	345	250	100
50	Ø53 x 1.5	100	100	290	104	21	320	62	332	70	345	268	100
65	Ø70 x 2.0	100	100	418	129	27	470	80	381	100	425	415	100
80	Ø85 x 2.00	120	120	442,5	154	30	454,5	95	440,5	100	422,5	419,5	100
100	Ø104 x 2.00	150	150	470	154	31	478	114	469	100	446	448	100

OD-TUBE/ZOLL

DN	Tube / Rohr DN ₁	A	B	C	ØD	E	F	G	H	J	K	L	M
1.0"	Ø25.40 x 1.65	80	80	256	104	13	290	35	295	70	330	227	100
1.5"	Ø38.10 x 1.65	80	80	268	104	10	300	43	311	70	340	244	100
2.0"	Ø50.80 x 1.65	100	100	283	104	14	315	60	325	70	340	261	100
2.5"	Ø63.50 x 1.65	100	100	414	129	18	465	73	377	100	420	411	100
3.0"	Ø76 x 2.00	120	120	437,6	154	21,8	450,4	86	427,4	100	418,3	406,4	100
4.0"	Ø101.60 x 2.11	150	150	464,3	154	28,4	476,7	108	461,7	100	444,7	440,7	100

Valves with Mix-Match Housing on request.
Ventile mit Mix-Match Gehäuse auf Anfrage.

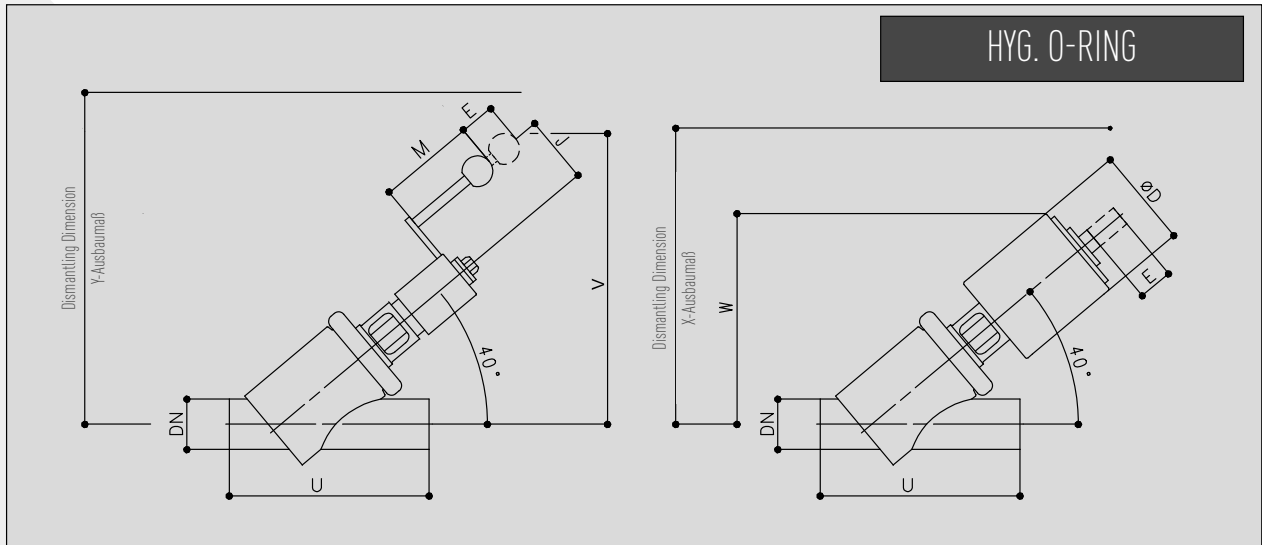

Angular Seat Valve / Schrägsitzventil

manual / handbetätigt	Select S280
pneumatic / pneumatisch	Select S380

METRIC/METRISCH		ØD	E	J	M	U	V	W	X	Y
DN	Tube / Rohr									
10	¹⁾ Ø13 x 1.5	64.5	7	39	20	145	140	135	175	180
15	¹⁾ Ø19 x 1.5	64.5	7	39	20	145	140	135	175	180
20	¹⁾ Ø23 x 1.5	64.5	7	39	20	145	140	135	175	180
25	Ø29 x 1.5	104	20	70	100	160	288	210	260	335
40	Ø41 x 1.5	104	20	70	100	185	293	217	275	350
50	Ø53 x 1.5	104	25	70	100	210	298	222	290	365
65	Ø70 x 2.0	129	30	100	100	250	369	277	350	435
80	Ø85 x 2.0	154	40	100	100	300	384	341	425	465
100	²⁾ Ø104 x 2.0	154	40	100	100	330	397	400	500	505
125	Ø129 x 2.0	204	40	360	95	450	580	450	670	740
150	Ø154 x 2.0	204	50	360	95	525	610	475	720	800

OD-TUBE/ZOLL		ØD	E	J	M	U	V	W	X	Y
DN	Tube / Rohr									
0.5"	¹⁾ Ø12.70 x 1.65	64.5	7	39	20	145	140	135	175	180
0.75"	¹⁾ Ø19.05 x 1.65	64.5	7	39	20	145	140	135	175	180
1.0"	Ø25.40 x 1.65	104	20	70	100	160	288	206	254	335
1.5"	Ø38.10 x 1.65	104	20	70	100	185	293	214	271	350
2.0"	Ø50.80 x 1.65	104	25	70	100	210	298	200	288	365
2.5"	Ø63.50 x 1.65	129	30	100	100	250	369	271	344	435
3.0"	Ø76.20 x 1.65	154	40	100	100	300	384	333	417	465
4.0"	²⁾ Ø101.60 x 2.11	154	40	100	100	330	397	393	493	505
6.0"	Ø152.40 x 2.77	204	40	360	95	525	610	475	720	800

¹⁾ DN 10-20/OD-Tube/Zoll 0.5"-0.75"/aseptic executions as standard P³-diaphragm / O-Ring
¹⁾ DN 10-20/OD-Tube/Zoll 0.5"-0.75"/standardmäßig in aseptischer Ausführung P³-Manschette / O-Ring
²⁾ Pneumatic valves spring to open-air to close (6 bar control pressure) standard with booster size II
²⁾ Pneumatische Ventile mit Arbeitsweise federöffnend-luftschließend (6 bar Steuerluft) serienmäßig mit Luftkraftverstärker Gr. II

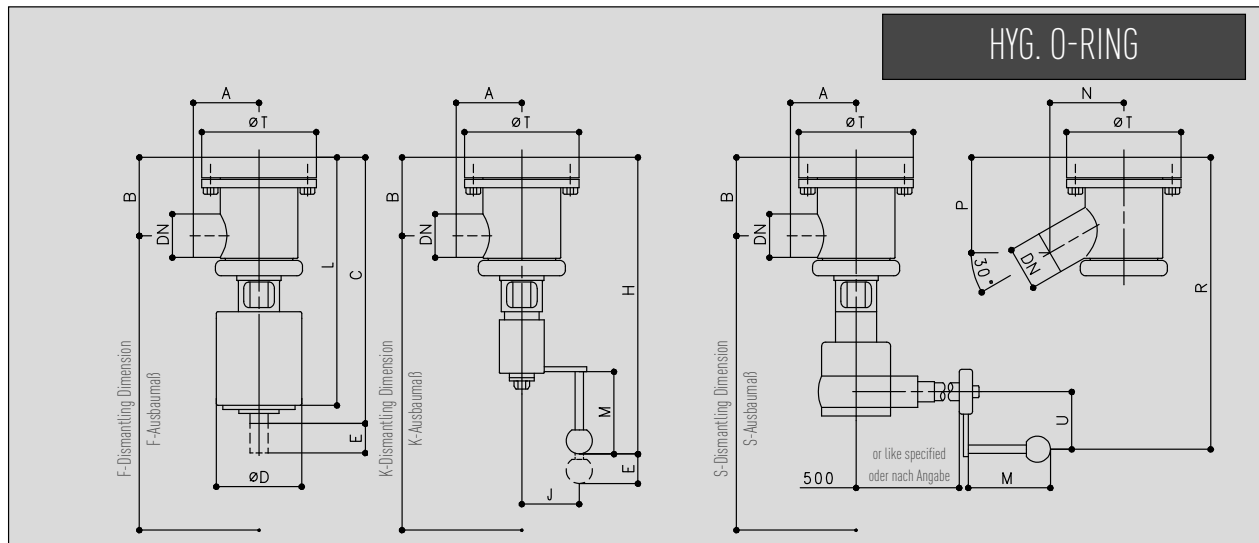

Bottom Seat Valve 90° / Bodensitzventil 90°

Bottom Seat Valve 30° / Bodensitzventil 30°

manual / handbetätigt	Select S285	Select S286
pneumatic / pneumatisch	Select S385	Select S386
Bevelled wheel drive / Kegelrad	Select S287	Select S288

METRIC/METRISCH

DN	Tube / Rohr	A	B	C	ØD	E	F	H	J	K	L	M	N	P	R	S	ØT	kg
10 ¹⁾	Ø13 x 1.5	50	50.5	203.5	64.5	7	273.5	188.5	39	258.5	192.5	20	50	64	231	255	88	
15 ¹⁾	Ø19 x 1.5	50	47.5	203.5	64.5	7	273.5	188.5	39	258.5	192.5	20	50	61	231	255	88	
20 ¹⁾	Ø23 x 1.5	50	45.5	203.5	64.5	7	273.5	188.5	39	258.5	192.5	20	50	58.5	231	255	88	
25	Ø29 x 1.5	70	79	291	104	20	320	337	70	365	273	100	70	94	337	340	129.5	8.6
40	Ø41 x 1.5	70	90	308	104	20	345	355	70	390	290	100	80	111	355	370	129.5	8.3
50	Ø53 x 1.5	80	96	315	104	25	360	360	70	405	302	100	90	116	366	380	139.5	9.6
65	Ø70 x 2.0	90	113	384	129	30	440	411	100	470	371	100	100	132	391	415	169.5	15.6
80	Ø85 x 2.0	100	133	471	154	40	535	439	100	505	458	100	110	153	469	490	179.5	20.0
100 ²⁾	Ø104 x 2.0	120	161	508	154	40	575	476	100	550	495	100	140	188	507	530	209.5	25.8
125	Ø129 x 2.0	180	182	618	204	40	880	640	360	900	580	95	190	220			308	
150	Ø154 x 2.0	200	197	636	204	50	930	655	360	945	608	95	210	235			348	

OD-TUBE/ZOLL

DN	Tube / Rohr	A	B	C	ØD	E	F	H	J	K	L	M	N	P	R	S	ØT	kg
0.5" ¹⁾	Ø12.70 x 1.65	45	51	203.5	64.5	7	273.5	188.5	39	258.5	192.5	20	50	64.5	231	255	88	
0.75" ¹⁾	Ø19.05 x 1.65	45	47.5	203.5	64.5	7	273.5	188.5	39	258.5	192.5	20	50	61	231	255	88	
1.0"	Ø25.40 x 1.65	70	81	291	104	20	320	337	70	365	273	100	70	97	337	340	129.5	8.6
1.5"	Ø38.10 x 1.65	70	92	308	104	20	345	355	70	390	290	100	80	112.5	355	370	129.5	8.3
2.0"	Ø50.80 x 1.65	80	97	315	104	25	360	360	70	405	302	100	90	118	366	380	139.5	9.6
2.5"	Ø63.50 x 1.65	90	116	384	129	30	440	411	100	470	371	100	100	135.5	391	415	169.5	15.6
3.0"	Ø76.20 x 1.65	100	137	471	154	40	535	439	100	505	458	100	110	157.5	469	490	179.5	20.0
4.0" ²⁾	Ø101.60 x 2.11	120	163	508	154	40	575	476	100	550	495	100	140	189.5	507	530	209.5	25.8
6.0"	Ø152.40 x 2.77	200	198	636	204	50	930	655	360	945	608	95	210	235			348	

¹⁾ DN 10-20/OD-Tube/Zoll 0.5"-0.75"/aseptic executions as standard P³-diaphragm / O-Ring

¹⁾ DN 10-20/OD-Tube/Zoll 0.5"-0.75"/standardmäßig in aseptischer Ausführung P³-Manschette / O-Ring

²⁾ Pneumatic valves spring to open-air to close (6 bar control pressure) standard with booster size II

²⁾ Pneumatische Ventile mit Arbeitsweise federöffnend-luftschließend (6 bar Steuerluft) serienmäßig mit Luftkraftverstärker Gr. II

SVP SELECT HYGIENIC CHANGE OVER VALVE SINGLE-PIECE HOUSING

SVP SELECT HYGIENISCHES UMSTELLVENTIL EINTEILIGES GEHÄUSE

1.1

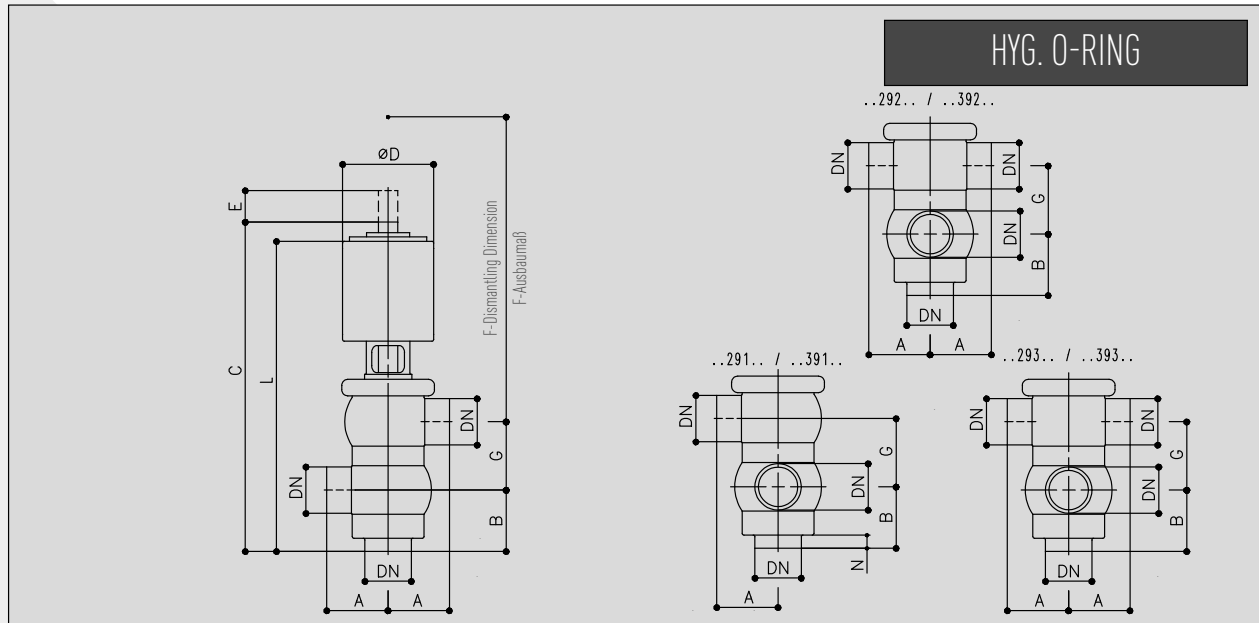

**Change Over Valve 3 x welding end
Umstellventil 3 x Schweißende**

**COV 4 x we
USV 4 x Schw**

**COV 4 x we
USV 4 x Schw**

**COV 5 x we
USV 5 x Schw**

pneumatic / pneumatisch	Select S390	Select S391	Select S392	Select S393
-------------------------	-------------	-------------	-------------	-------------

METRIC/METRISCH

DN	Tube / Rohr	A	B	C	ØD	E	F	G	H	J	K	L	M	N	kg
10 ¹⁾	Ø13 x 1.5	45	45	243	64.5	10	270	40	235.5	39	283	222.5	20	13	
15 ¹⁾	Ø19 x 1.5	45	45	243	64.5	10	270	40	235.5	39	283	222.5	20	13	
20 ¹⁾	Ø23 x 1.5	45	45	243	64.5	10	270	40	235.5	39	283	222.5	20	13	
25	Ø29 x 1.5	80	60	332	104	20	330	54	378	70	380	314	100	25.5	6.5
40	Ø41 x 1.5	80	60	344	104	20	355	66	390	70	400	326	100	25.5	6.6
50	Ø53 x 1.5	100	70	367	104	25	380	78	413	70	425	354	100	25.5	8.1
65	Ø70 x 2.0	100	80	445	129	30	465	94	472	100	495	432	100	25.5	12.7
80	Ø85 x 2.0	120	90	537	154	40	560	109	505	100	525	524	100	25.5	17.2
100 ²⁾	Ø104 x 2.0	150	100	575	154	40	570	128	543	100	570	562	100	25.5	25.3

OD-TUBE/ZOLL

DN	Tube / Rohr	A	B	C	ØD	E	F	G	H	J	K	L	M	N	kg
0.5" ¹⁾	Ø12.70 x 1.65	45	45	243	64.5	10	270	40	235.5	39	283	222.5	20	13	
0.75" ¹⁾	Ø19.05 x 1.65	45	45	243	64.5	10	270	40	235.5	39	283	222.5	20	13	
1.0"	Ø25.40 x 1.65	80	50	310	104	20	315	50.1	356	70	355	292	100	25.5	6.5
1.5"	Ø38.10 x 1.65	80	55	334	104	20	340	62.8	380	70	390	316	100	25.5	6.6
2.0"	Ø50.80 x 1.65	100	65	358	104	25	370	75.5	405	70	415	345	100	25.5	8.1
2.5"	Ø63.50 x 1.65	100	70	426	129	30	450	88.2	453	100	475	413	100	25.5	12.7
3.0"	Ø76.20 x 1.65	120	80	514	154	40	540	100.8	483	100	505	501	100	25.5	17.2
4.0" ²⁾	Ø101.60 x 2.11	150	90	561	154	40	565	125.4	529	100	565	548	100	25.5	25.3

¹⁾ DN 10-20/OD-Tube/Zoll 0.5"-0.75"/aseptic executions as standard P³-diaphragm / O-Ring

¹⁾ DN 10-20/OD-Tube/Zoll 0.5"-0.75"/standardmäßig in aseptischer Ausführung P³-Manschette / O-Ring

²⁾ Pneumatic valves spring to open-air to close (6 bar control pressure) standard with booster size II

²⁾ Pneumatische Ventile mit Arbeitsweise federöffnend-luftschließend (6 bar Steuerluft) serienmäßig mit Luftkraftverstärker Gr. II

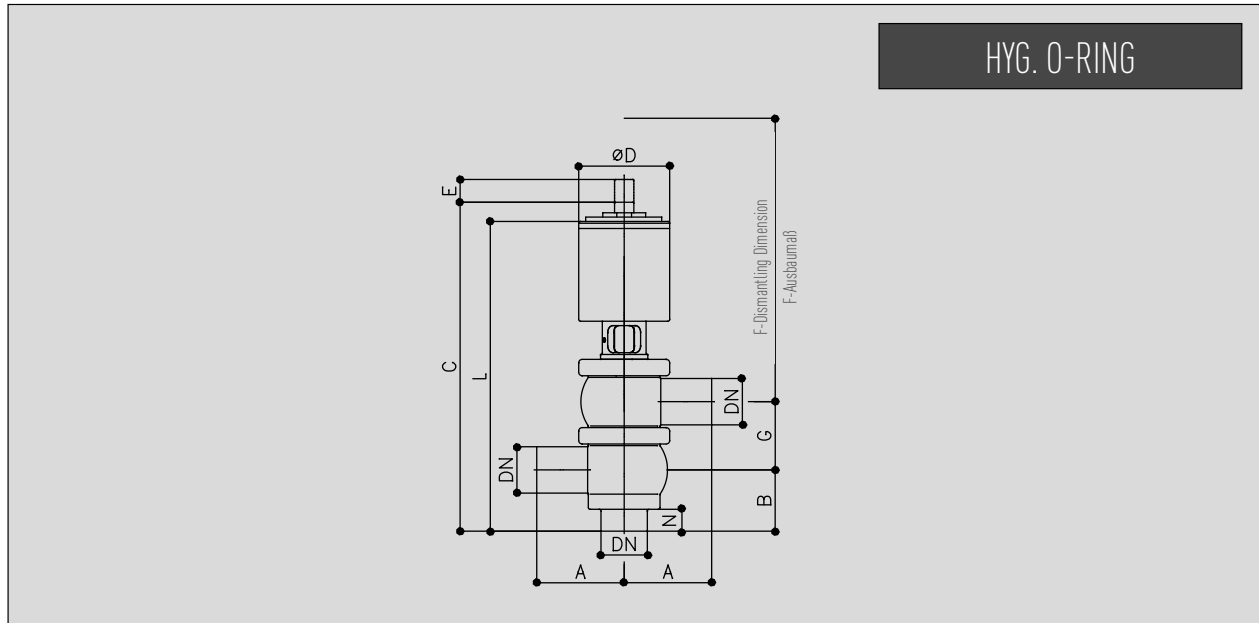

Change Over Valve 3 x welding end
Umstellventil 3 x Schweißende

pneumatic / pneumatisch	S390-2G
-------------------------	---------

METRIC/METRISCH		A	B	C	ØD	E	F	G	H	J	K	L	M	N
DN	Tube / Rohr													
25	Ø29 x 1.5	80	60	332	104	20	330	54	378	70	380	314	100	25.5
40	Ø41 x 1.5	80	60	344	104	20	355	66	390	70	400	326	100	25.5
50	Ø53 x 1.5	100	70	367	104	25	380	78	413	70	425	354	100	25.5
65	Ø70 x 2.0	100	80	445	129	30	465	94	472	100	495	432	100	25.5
80	Ø85 x 2.0	120	90	537	154	40	560	109	505	100	525	524	100	25.5
100	¹⁾ Ø104 x 2.0	150	100	575	154	40	570	128	543	100	570	562	100	25.5

OD-TUBE/ZOLL		A	B	C	ØD	E	F	G	H	J	K	L	M	N
DN	Tube / Rohr													
1.0"	Ø25.40 x 1.65	80	50	310	104	20	315	50.1	356	70	355	292	100	25.5
1.5"	Ø38.10 x 1.65	80	55	334	104	20	340	62.8	380	70	390	316	100	25.5
2.0"	Ø50.80 x 1.65	100	65	358	104	25	370	75.5	405	70	415	345	100	25.5
2.5"	Ø63.50 x 1.65	100	70	426	129	30	450	88.2	453	100	475	413	100	25.5
3.0"	Ø76.20 x 1.65	120	80	514	154	40	540	100.8	483	100	505	501	100	25.5
4.0"	¹⁾ Ø101.60 x 2.11	150	90	561	154	40	565	125.4	529	100	565	548	100	25.5

¹⁾ Pneumatic Change Over Valves standard with booster size II XL
¹⁾ Pneumatische Umstellventile serienmäßig mit Luftkraftverstärker Gr. II XL

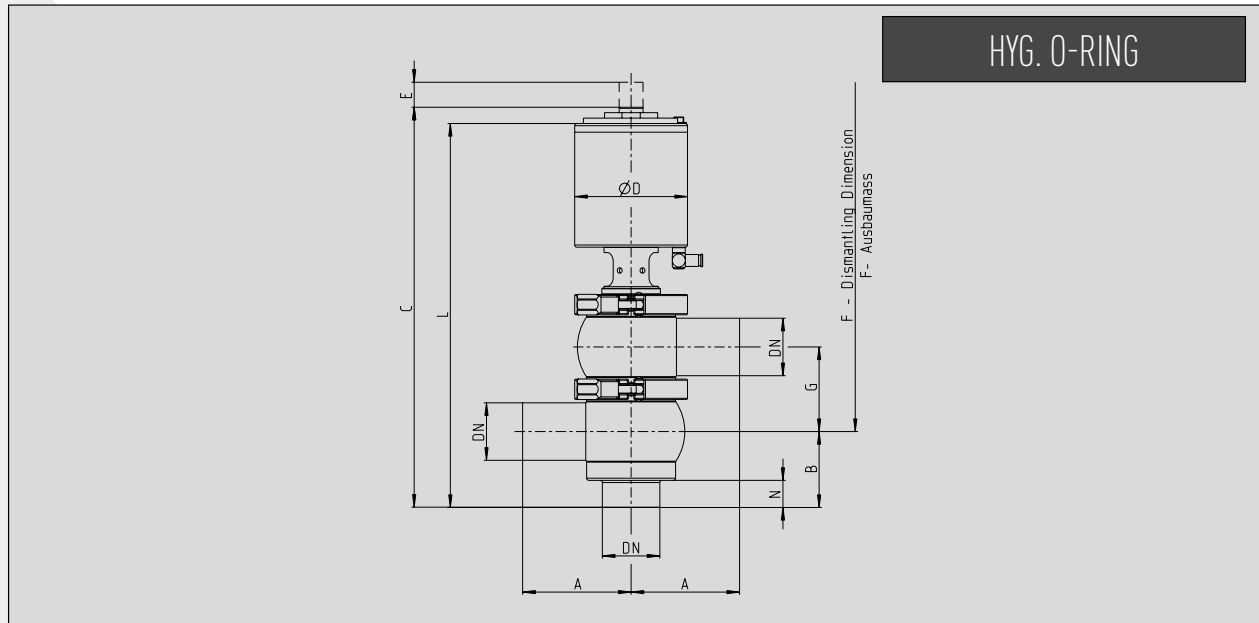

Change Over Valve 3 x welding end
Umstellventil 3 x Schweißende

pneumatic / pneumatisch

S394

METRIC/METRISCH

DN	Tube / Rohr	A	B	C	ØD	E	F	G	H	J	K	L	M	N
25	Ø29 x 1.5	80	60	332	104	20	326	54	378	70	380	314	100	25.5
40	Ø41 x 1.5	80	60	344	104	20	341,5	66	390	70	400	326	100	25.5
50	Ø53 x 1.5	100	70	367	104	25	373,5	78	413	70	425	354	100	25.5
65	Ø70 x 2.0	100	80	445	129	30	457,6	94	472	100	495	432	100	25.5
80	Ø85 x 2.0	120	90	537	154	40	551	109	505	100	525	524	100	25.5
100 ¹⁾	Ø104 x 2.0	150	100	575	154	40	774,4	128	543	100	570	562	100	25.5
125 ¹⁾	Ø129 x 2.0	150	125	800	204	40	-	167	747	180	753	824	95	40
150 ¹⁾	Ø154 x 2.0	175	150	920	204	47	-	192	800	180	798	887	95	50

OD-TUBE/ZOLL

DN	Tube / Rohr	A	B	C	ØD	E	F	G	H	J	K	L	M	N
1.0"	Ø25.40 x 1.65	80	50	310	104	20	322	50.1	356	70	355	292	100	25.5
1.5"	Ø38.10 x 1.65	80	55	334	104	20	338,3	62.8	380	70	390	316	100	25.5
2.0"	Ø50.80 x 1.65	100	65	358	104	25	371	75.5	405	70	415	345	100	25.5
2.5"	Ø63.50 x 1.65	100	70	426	129	30	451,8	88.2	453	100	475	413	100	25.5
3.0"	Ø76.20 x 1.65	120	80	514	154	40	543	100.8	483	100	505	501	100	25.5
4.0" ¹⁾	Ø101.60 x 2.11	150	90	561	154	40	771,7	125.4	529	100	565	548	100	25.5
6.0" ¹⁾	Ø152.40 x 2.11	175	150	920	204	47	-	192	800	180	798	887	95	50

¹⁾ Pneumatic Change Over Valves standard with booster size II XL

¹⁾ Pneumatische Umstellventile serienmäßig mit Luftkraftverstärker Gr. II XL

SVP SELECT HYGIENIC NON-SLAMMING VALVE
SPLIT HOUSING

SVP SELECT HYGIENISCHES NON-SLAMMING VENTIL
GETEILTES GEHÄUSE

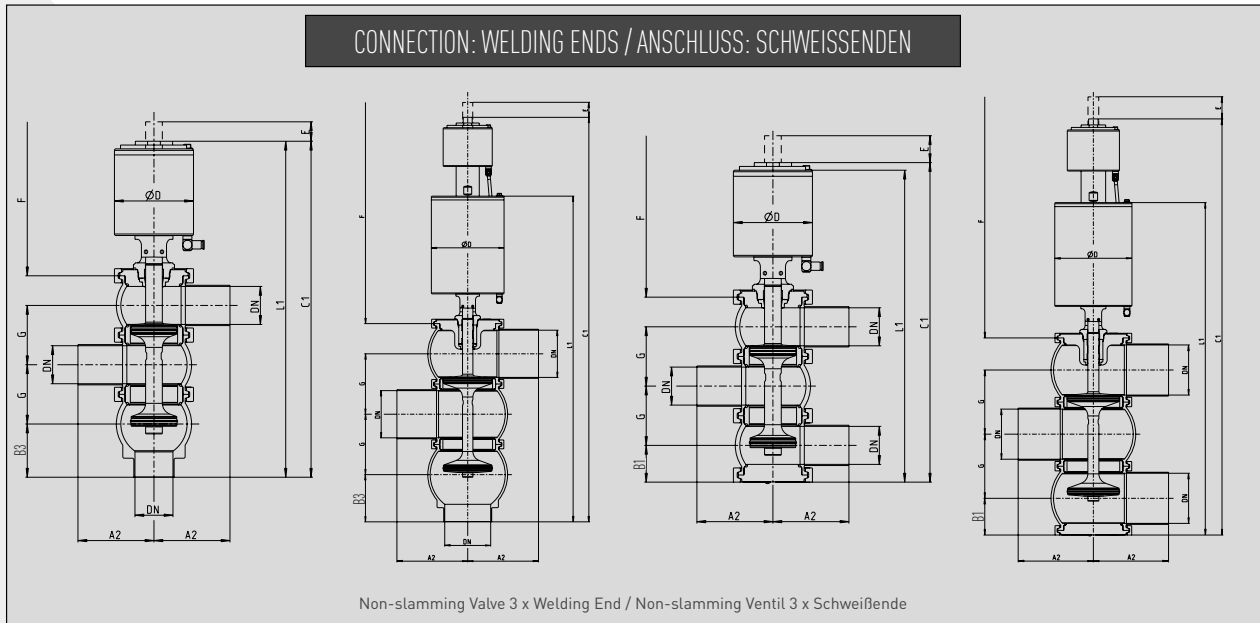

Select S400

Select S400 (DN 100/4.0") with
booster / mit Booster

Select S401 - S408

Select S401 - S408 (DN 100/4.0")
with booster / mit Booster

pneumatic / pneumatisch

METRIC/METRISCH

DN	Tube / Rohr	A2	B1	B3	C1	C3	ØD	E	F	G	L1	L3
25	Ø29 x 1.50	80								58		
40	Ø41 x 1.50	80	42,4		384		104	28	351,7	66	374	
50	Ø53 x 1.50	100	48,4	70	420	442	104	28	385	78	410	432
65	Ø70 x 2.00	100	56,4	80	512	536	129	33	466,6	94	502	526
80	Ø85 x 2.00	120	63,9	90	616	642	154	43	568	109	606	632
100	Ø104 x 2.00	150	73,3		830		154	43	762,5	128	808	

OD-TUBE/ZOLL

DN	Tube / Rohr	A2	B1	B3	C1	C3	ØD	E	F	G	L1	L3
1.0"	Ø25.4 x 1.65	80	34,4		337		104	28	308,3	50,1	327	
1.5"	Ø38.1 x 1.65	80	40,8	60	375	394	104	28	345,3	62,8	365	384
2.0"	Ø50.8 x 1.65	100	47,1	70	413	436	104	28	380	75,5	403	426
2.5"	Ø63.5 x 1.65	100	53,4	70	495	512	129	33	455	88,2	485	502
3.0"	Ø76.2 x 1.65	120	59,7	80	592	612	154	43	550,6	100,8	582	602
4.0"	Ø101.6 x 2.11	150	72	100	823	851	154	43	757,3	125,4	801	829

SVP SELECT HYGIENISCHES NON-SLAMMING VENTIL
GETEILTES GEHÄUSE

SVP SELECT HYGIENIC NON-SLAMMING VALVE
SPLIT HOUSING

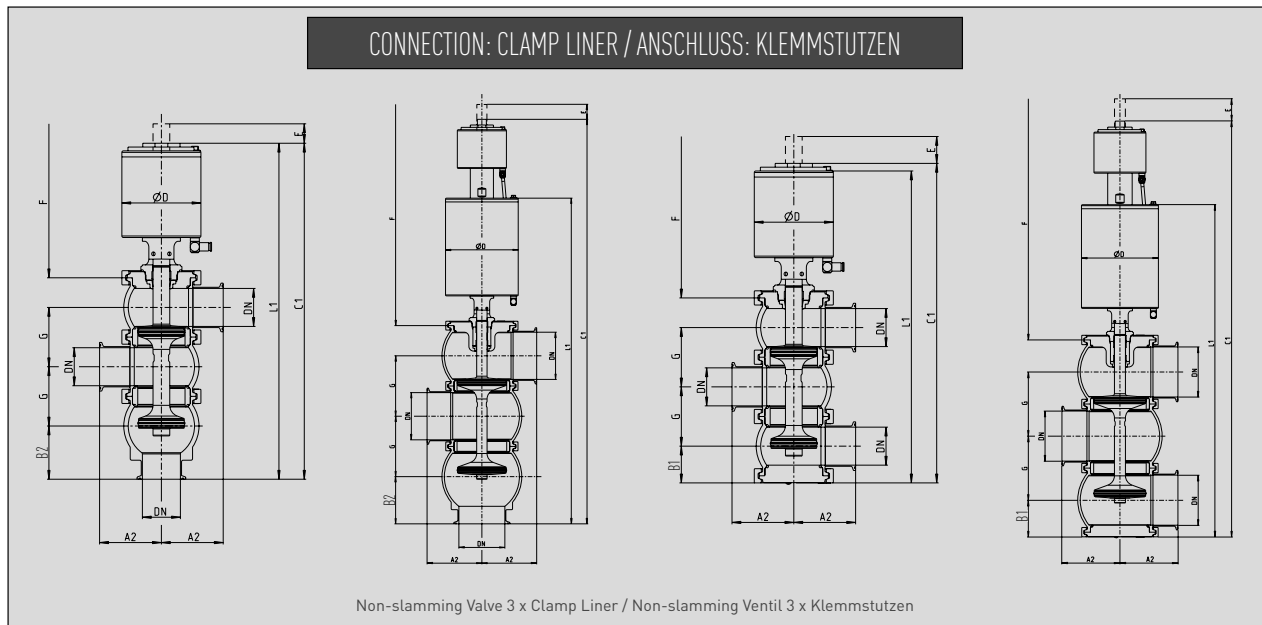

Select S400

Select S400 (DN 100/4.0") with
booster / mit Booster

Select S401 – S408

Select S401 – S408 (DN 100/4.0")
with booster / mit Booster

pneumatic / pneumatisch

OD-TUBE/ZOLL

DN	Tube / Rohr	A2	B1	B2	C1	C2	ØD	E	F	G	L1	L2
1.0"	Ø25.4 x 1.65	60	34,4	52,3	337	355	104	28	308,3	50,1	327	345
1.5"	Ø38.1 x 1.65	60	40,7	55	375	389	104	28	345,3	62,8	365	379
2.0"	Ø50.8 x 1.65	70	47,1	65	413	431	104	28	380	75,5	402,8	421
2.5"	Ø63.5 x 1.65	80	53,4	70	494,9	512	129	33	455	88,2	484,9	502
3.0"	Ø76.2 x 1.65	90	59,7	80	592	612	154	43	550,6	100,8	582	602
4.0"	Ø101.6 x 2.11	100	72	90	823	841	154	43	757,3	125,4	801	819

SVP SELECT HYGIENIC RIGHT ANGLE VALVE

SVP SELECT HYGIENIC DOUBLE RIGHT ANGLE VALVE

SVP SELECT HYGIENIC CROSS VALVE

SVP SELECT HYGIENISCHES ECKVENTIL

SVP SELECT HYGIENISCHES DOPPELECKVENTIL

SVP SELECT HYGIENISCHES KREUZVENTIL

Hyg. Right Angle Valve (EPDM)

Hyg. Eckventil (EPDM)

Select S270 (manual / handbetätigt)



METRIC/METRISCH	ID-NO.	OD-TUBE/ZOLL	ID-NO.
10 ¹⁾	2323367		
15 ¹⁾	2309782	0.5" ¹⁾	2323369
20 ¹⁾	2323368	0.75" ¹⁾	2309784
25	2304000	1.0"	2304006
40	2304001	1.5"	2304007
50	2304002	2.0"	2304008
65	2304003	2.5"	2304009
80	2304004	3.0"	2304010
100	2304005	4.0"	2304011
125	2301694		
150	2301696	6.0"	2301800

Hyg. Double Right Angle Valve (EPDM)

Hyg. Doppeleckventil (EPDM)

Select S271 (manual / handbetätigt)



METRIC/METRISCH	ID-NO.	OD-TUBE/ZOLL	ID-NO.
10 ¹⁾	2309793		
15 ¹⁾	2309794	0.5" ¹⁾	2309796
20 ¹⁾	2309795	0.75" ¹⁾	2309797
25	2304012	1.0"	2304018
40	2304013	1.5"	2304019
50	2304014	2.0"	2304020
65	2304015	2.5"	2304021
80	2304016	3.0"	2304022
100	2304017	4.0"	2304023
125	2301803		
150	2301804	6.0"	2301806

Hyg. Cross Valve (EPDM)

Hyg. Kreuzventil (EPDM)

Select S272 (manual / handbetätigt)



METRIC/METRISCH	ID-NO.	OD-TUBE/ZOLL	ID-NO.
10 ¹⁾	2309806		
15 ¹⁾	2309807	0.5" ¹⁾	2309809
20 ¹⁾	2309808	0.75" ¹⁾	2309810
25	2304024	1.0"	2304030
40	2304025	1.5"	2304031
50	2304026	2.0"	2304032
65	2304027	2.5"	2304033
80	2304028	3.0"	2304034
100	2304029	4.0"	2304035
125	2301815		
150	2301816	6.0"	2301818

¹⁾ DN 10-20/OD-Tube/Zoll 0.5"-0.75"/aseptic executions as standard P3-diaphragm / O-Ring

¹⁾ DN 10-20/OD-Tube/Zoll 0.5"-0.75"/standardmäßig in aseptischer Ausführung P3-Manschette / O-Ring

SVP SELECT HYGIENISCHES ECKVENTIL
 SVP SELECT HYGIENISCHES DOPPELECKVENTIL
 SVP SELECT HYGIENISCHES KREUZVENTIL

SVP SELECT HYGIENIC RIGHT ANGLE VALVE
 SVP SELECT HYGIENIC DOUBLE RIGHT ANGLE VALVE
 SVP SELECT HYGIENIC CROSS VALVE



Hyg. Right Angle Valve (EPDM)

Hyg. Eckventil (EPDM)

Select S370 (pneumatic air to open-spring to close / pneumatisch luftöffnend-federschließend)

METRIC/METRISCH	ID-NO.	OD-TUBE/ZOLL	ID-NO.
10 ¹⁾	2323314		
15 ¹⁾	2323313	0.5" ¹⁾	2323315
20 ¹⁾	2323297	0.75" ¹⁾	2323316
25	2132036	1.0"	2132043
40	2132037	1.5"	2132044
50	2132038	2.0"	SUE2131746
65	2132040	2.5"	2132046
80	2132041	3.0"	2131747
100	2132042	4.0"	2132045
125	2014775		
150	2301290	6.0"	2300740



Hyg. Double Right Angle Valve (EPDM)

Hyg. Doppeleckventil (EPDM)

Select S371 (pneumatic air to open-spring to close / pneumatisch luftöffnend-federschließend)

METRIC/METRISCH	ID-NO.	OD-TUBE/ZOLL	ID-NO.
10 ¹⁾	2323400		
15 ¹⁾	2323401	0.5" ¹⁾	2323403
20 ¹⁾	2323402	0.75" ¹⁾	2323404
25	2304036	1.0"	SUE2303199
40	2304037	1.5"	2303200
50	2304038	2.0"	SUE2303201
65	2304039	2.5"	2303202
80	2304040	3.0"	2303203
100	2304041	4.0"	2303204
125	2301809		
150	2301810	6.0"	2301812



Hyg. Cross Valve (EPDM)

Hyg. Kreuzventil (EPDM)

Select S372 (pneumatic air to open-spring to close / pneumatisch luftöffnend-federschließend)

METRIC/METRISCH	ID-NO.	OD-TUBE/ZOLL	ID-NO.
10 ¹⁾	2306880		
15 ¹⁾	2323405	0.5" ¹⁾	2306883
20 ¹⁾	2323406	0.75" ¹⁾	2323407
25	2304042	1.0"	2303211
40	2304043	1.5"	2303212
50	2304044	2.0"	2303213
65	2304045	2.5"	2303214
80	2304046	3.0"	2303215
100	2304047	4.0"	2303216
125	2301821		
150	2301822	6.0"	2301824

¹⁾ DN 10-20/OD-Tube/Zoll 0.5"-0.75"/aseptic executions as standard P3-diaphragm / O-Ring
¹⁾ DN 10-20/OD-Tube/Zoll 0.5"-0.75"/standardmäßig in aseptischer Ausführung P3-Manschette / O-Ring

SVP SELECT HYGIENIC SAMPLING VALVE
SVP SELECT HYGIENIC STRAIGHT-WAY VALVE

SVP SELECT HYGIENISCHES ENTNAHMEVENTIL
SVP SELECT HYGIENISCHES DURCHGANGSVENTIL

Hyg. Sampling Valve (EPDM)

Hyg. Entnahmeventil (EPDM)

Select S273 (manual / handbetätigt)



METRIC/METRISCH	ID-NO.	OD-TUBE/ZOLL	ID-NO.
25	2310810	1.0"	2310821
40	2310813	1.5"	2310824
50	2310816	2.0"	2310827
65	2310819	2.5"	2310830
80	o.r./a.A.	3.0"	o.r./a.A.
100	o.r./a.A.	4.0"	o.r./a.A.

Valves with Mix-Match Housing on request.
Ventile mit Mix-Match Gehäuse auf Anfrage.

Hyg. Straight-Way Valve (EPDM)

Hyg. Durchgangsventil (EPDM)

Select S274 (manual / handbetätigt)



METRIC/METRISCH	ID-NO.	OD-TUBE/ZOLL	ID-NO.
25	2310840	1.0"	2310851
40	2310843	1.5"	2310854
50	2310846	2.0"	2310857
65	2310849	2.5"	2310860
80	o.r./a.A.	3.0"	o.r./a.A.
100	o.r./a.A.	4.0"	o.r./a.A.

Valves with Mix-Match Housing on request.
Ventile mit Mix-Match Gehäuse auf Anfrage.

SVP SELECT HYGIENISCHES ENTNAHMEVENTIL
SVP SELECT HYGIENISCHES DURCHGANGSVENTIL

SVP SELECT HYGIENIC SAMPLING VALVE
SVP SELECT HYGIENIC STRAIGHT-WAY VALVE



Hyg. Sampling Valve (EPDM)

Hyg. Entnahmeventil (EPDM)

Select S373 (pneumatic air to open-spring to close / **pneumatisch** luftöffnend-federschließend)

METRIC/METRISCH	ID-NO.	OD-TUBE/ZOLL	ID-NO.
25	2310870	1.0"	2310880
40	2913557	1.5"	2310883
50	2310875	2.0"	2310886
65	2310878	2.5"	2310889
80	2324445	3.0"	2311902
100	o.r./a.A.	4.0"	o.r./a.A.

Valves with Mix-Match Housing on request.
Ventile mit Mix-Match Gehäuse auf Anfrage.



Hyg. Straight-Way Valve (EPDM)

Hyg. Durchgangsventil (EPDM)

Select S374 (pneumatic air to open-spring to close / **pneumatisch** luftöffnend-federschließend)

METRIC/METRISCH	ID-NO.	OD-TUBE/ZOLL	ID-NO.
25	2310245	1.0"	2310907
40	2913554	1.5"	2310910
50	2913553	2.0"	2310809
65	2310235	2.5"	2310915
80	2313462	3.0"	2307619
100	2324796	4.0"	2309394

Valves with Mix-Match Housing on request.
Ventile mit Mix-Match Gehäuse auf Anfrage.

SVP SELECT HYGIENIC ANGULAR SEAT VALVE
SVP SELECT HYGIENIC BOTTOM SEAT VALVE

SVP SELECT HYGIENISCHES SCHRÄGSITZVENTIL
SVP SELECT HYGIENISCHES BODENSITZVENTIL

Hyg. Angular Seat Valve (EPDM)

Hyg. Schrägsitzventil (EPDM)

Select S280 (manual / handbetätigt)



METRIC/METRISCH	ID-NO.	OD-TUBE/ZOLL	ID-NO.
10 ¹⁾	2310174		
15 ¹⁾	2323408	0.5" ¹⁾	2310252
20 ¹⁾	2310251	0.75" ¹⁾	2323409
25	2304178	1.0"	2304184
40	2304179	1.5"	2304185
50	2304180	2.0"	2304186
65	2304181	2.5"	2304187
80	2304182	3.0"	2304188
100	2304183	4.0"	2304189
125	2301827		
150	2301828	6.0"	2301830

Hyg. Bottom Seat Valve (EPDM / 30° Outlet)

Hyg. Bodensitzventil (EPDM / 30° Abgang)

Select S286 (manual / handbetätigt)



METRIC/METRISCH	ID-NO.	OD-TUBE/ZOLL	ID-NO.
10 ¹⁾	2310262		
15 ¹⁾	2323410	0.5" ¹⁾	2310264
20 ¹⁾	2323411	0.75" ¹⁾	2310265
25	2304190	1.0"	2304196
40	2304191	1.5"	2304197
50	2304192	2.0"	2304198
65	2304193	2.5"	2304199
80	2304194	3.0"	2304200
100	2304195	4.0"	2304201
125	2301839		
150	2301840	6.0"	2301842

Hyg. Bottom Seat Valve (EPDM / 30° Outlet)

Hyg. Bodensitzventil (EPDM / 30° Abgang)

Select S288 (Bevelled wheel drive / Kegelrad)



METRIC/METRISCH	ID-NO.	OD-TUBE/ZOLL	ID-NO.
25	2304202	1.0"	2304208
40	2304203	1.5"	2304209
50	2304204	2.0"	2304210
65	2304205	2.5"	2304211
80	2304206	3.0"	2304212
100	2304207	4.0"	2304213

¹⁾ DN 10-20/OD-Tube/Zoll 0.5"-0.75"/aseptic executions as standard P3-diaphragm / O-Ring

¹⁾ DN 10-20/OD-Tube/Zoll 0.5"-0.75"/standardmäßig in aseptischer Ausführung P3-Manschette / O-Ring

SVP SELECT HYGIENISCHES SCHRÄGSITZVENTIL
SVP SELECT HYGIENISCHES BODENSITZVENTIL

SVP SELECT HYGIENIC ANGULAR SEAT VALVE
SVP SELECT HYGIENIC BOTTOM SEAT VALVE



Hyg. Angular Seat Valve (EPDM)

Hyg. Schrägsitzventil (EPDM)

Select S380 (pneumatic air to open-spring to close / pneumatisch luftöffnend-federschließend)

METRIC/METRISCH	ID-NO.	OD-TUBE/ZOLL	ID-NO.
10 ¹⁾	2323412		
15 ¹⁾	2306886	0.5" ¹⁾	2323414
20 ¹⁾	2323413	0.75" ¹⁾	2323415
25	2304214	1.0"	2343494
40	2304215	1.5"	2343495
50	2304216	2.0"	2343496
65	2304217	2.5"	2343497
80	2304218	3.0"	2343498
100	2304219	4.0"	2343499
125	2301833		
150	2301834	6.0"	2301836



Hyg. Bottom Seat Valve (EPDM / 30° Outlet)

Hyg. Bodensitzventil (EPDM / 30° Abgang)

Select S386 (pneumatic air to open-spring to close / pneumatisch luftöffnend-federschließend)

METRIC/METRISCH	ID-NO.	OD-TUBE/ZOLL	ID-NO.
10 ¹⁾	2323326		
15 ¹⁾	2323325	0.5" ¹⁾	2323327
20 ¹⁾	2323300	0.75" ¹⁾	2323328
25	2304220	1.0"	2303241
40	2304221	1.5"	2303242
50	2304222	2.0"	2303243
65	2304223	2.5"	2303244
80	2304224	3.0"	2303245
100	2304225	4.0"	2303246
125	2301844		
150	2131164	6.0"	2301846

¹⁾ DN 10-20/OD-Tube/Zoll 0.5"-0.75"/aseptic executions as standard P3-diaphragm / O-Ring

¹⁾ DN 10-20/OD-Tube/Zoll 0.5"-0.75"/standardmäßig in aseptischer Ausführung P3-Manschette / O-Ring

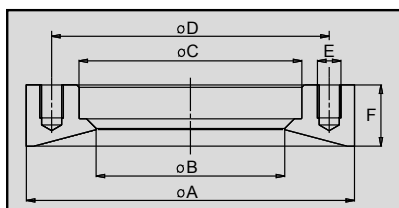

N.b.: Weld-In Flange Z 2000/Select B complies with valve range SVP Model 2000, but is not compatible to the valve range SVP Model 1990!
Bitte beachten: Blockflansch Z 2000/Select B entspricht dem Ventilprogramm SVP Modell 2000, ist aber nicht kompatibel zum Ventilprogramm SVP Modell 1990!

Please order separately / Bitte separat bestellen:

Weld-In Flange for Bottom Seat Valves
Blockflansch zum Einschweißen für Bodensitzventile
Z 2000/Select B 1.4404 (AISI 316L) APZ 3.1

SIZES/NENNWEITEN	ØA	ØB	ØC	ØD	E	F	ID-NO.
DN 10	88	38	50.25	70	4xM8	17	2130026
DN 15/0.5"	88	38	50.25	70	4xM8	17	2130026
DN 20/0.75"	88	38	50.25	70	4xM8	17	2130026
DN 25/1.0"	129.5	66.1	79.75	105	4xM10	26	2123264
DN 40/1.5"	129.5	66.1	79.75	105	4xM10	26	2123264
DN 50/2.0"	139.5	80.1	94.75	118	4xM10	26	2123266
DN 65/2.5"	169.5	98.1	114.75	143	4xM12	30	2123268
DN 80/3.0"	179.5	114.5	129.80	156	4xM12	35	2123270
DN 100/4.0"	209.5	140.5	159.80	185	6xM12	37	2123297
DN 125	308	188	229.50	255	6xM16	50	2301848
DN 150/6.0"	348	231	269.50	295	6xM16	50	2131159

SVP SELECT HYGIENIC CHANGE OVER VALVE SINGLE-PIECE HOUSING

SVP SELECT HYGIENISCHES UMSTELLVENTIL EINTEILIGES GEHÄUSE

1.1

Hyg. Change Over Valve (with radial RSC-Seal - EPDM)

Hyg. Umstellventil (mit radialer RSC-Dichtung - EPDM)

Select S390 (pneumatic air to open-spring to close / **pneumatisch** luftöffnend-federschließend)



METRIC/METRISCH	ID-NO.	OD-TUBE/ZOLL	ID-NO.
10 ¹⁾	2323343		
15 ¹⁾	2323341	0.5" ¹⁾	2323344
20 ¹⁾	2323303	0.75" ¹⁾	2323345
25	2328016	1.0"	2328022
40	2328017	1.5"	2323430
50	2319120	2.0"	2316862
65	2319121	2.5"	2316863
80	2328020	3.0"	2316864
100	2328021	4.0"	2316865

Hyg. Change Over Valve (with radial RSC-Seal - EPDM)

Hyg. Umstellventil (mit radialer RSC-Dichtung - EPDM)

Select S392 (pneumatic air to open-spring to close / **pneumatisch** luftöffnend-federschließend)



METRIC/METRISCH	ID-NO.	OD-TUBE/ZOLL	ID-NO.
10 ¹⁾	2306898		
15 ¹⁾	2306899	0.5" ¹⁾	2323904
20 ¹⁾	2306900	0.75" ¹⁾	2306902
25	2328000	1.0"	2328006
40	2328001	1.5"	2328007
50	2328002	2.0"	2328008
65	2328003	2.5"	2317071
80	2328004	3.0"	2316871
100	2328005	4.0"	2316959

¹⁾ DN 10-20/OD-Tube 0.5"-0.75"/aseptic executions as standard P3-diaphragm with radial O-Ring (no radial RSC-Seal)

¹⁾ DN 10-20/OD-Tube/Zoll 0.5"-0.75"/standardmäßig in aseptischer Ausführung P3-Manschette mit radialem O-Ring (keine radiale RSC-Dichtung)

Flow Directions Change Over Valve, Single-Piece Housing Durchflusswege Umstellventil, einteiliges Gehäuse

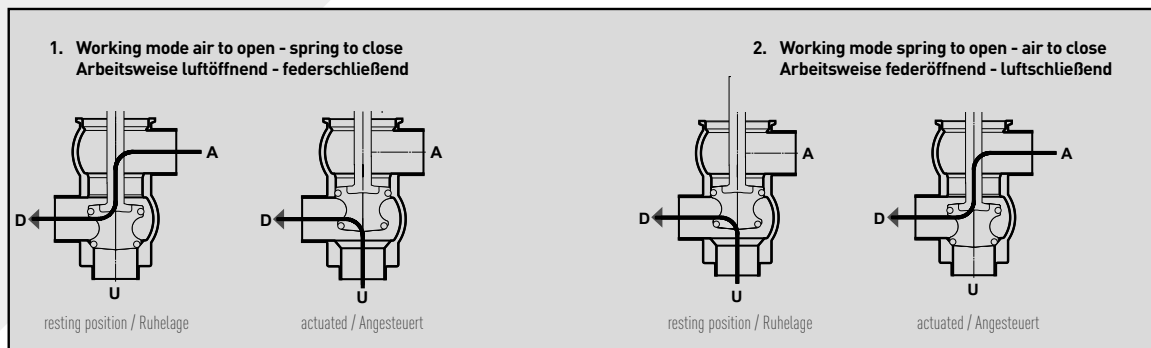



Hyg. Change Over Valve (with split housing, radial RSC-Seal - EPDM)
Hyg. Umstellventil (mit geteiltem Gehäuse, radialer RSC-Dichtung - EPDM)

Select S390-2G (pneumatic air to open-spring to close / **pneumatisch** luftöffnend-federschließend)

METRIC/METRISCH	ID-NO.	OD-TUBE/ZOLL	ID-NO.
25	2328009	1.0"	2328015
40	2328010	1.5"	2328018
50	2328011	2.0"	2324582
65	2328012	2.5"	2324610
80	2328013	3.0"	2324607
100	2328014	4.0"	2324578



Hyg. Change Over Valve (with split housing, radial RSC-Seal - EPDM)
Hyg. Umstellventil (mit geteiltem Gehäuse, radialer RSC-Dichtung - EPDM)

Select S392-2G (pneumatic air to open-spring to close / **pneumatisch** luftöffnend-federschließend)

METRIC/METRISCH	ID-NO.	OD-TUBE/ZOLL	ID-NO.
25	2328023	1.0"	2328029
40	2328024	1.5"	2328030
50	2328025	2.0"	2328031
65	2328026	2.5"	2328032
80	2328027	3.0"	2328033
100	2328028	4.0"	2328034



Hyg. Change Over Valve (with split housing and double-axial O-Rings - EPDM)
Hyg. Umstellventil (mit geteiltem Gehäuse und doppelt-axialen O-Ringen - EPDM)

Select S394-2G (pneumatic air to open-spring to close / **pneumatisch** luftöffnend-federschließend)

METRIC	ID-NO.	OD-TUBE	ID-NO.
25	2328296	1.0"	2328302
40	2328297	1.5"	2328303
50	2328298	2.0"	2328304
65	2328299	2.5"	2328305
80	2328300	3.0"	2328306
100	2328301	4.0"	2328307
125	2301849	6.0"	2300741
150	2301850	6.0"	2300741

SVP SELECT HYGIENIC NON-SLAMMING VALVE SPLIT HOUSING

SVP SELECT HYGIENISCHES NON-SLAMMING VENTIL GETEILTES GEHÄUSE



Hyg. Non-Slamming Valve (with split housing and double-radial RSC-Seals - EPDM)

Hyg. Non-Slamming Ventil (mit geteiltem Gehäuse und doppelt-radialen RSC-Dichtungen - EPDM)

Select S400 (pneumatic air to open-spring to close / **pneumatisch** luftöffnend-federschließend)

METRIC/ METRISCH	CONNECTION/ANSCHLUSS	ID-NO.
25	Welding ends / Schweißenden	2328321
40	Welding ends / Schweißenden	2328322
50	Welding ends / Schweißenden	2328323
65	Welding ends / Schweißenden	2328324
80	Welding ends / Schweißenden	2328325
100	Welding ends / Schweißenden	2328326

OD-TUBE/ ZOLL	CONNECTION/ANSCHLUSS	ID-NO.
1.0"	Welding ends / Schweißenden	2328250
	Clamp-connection/Klemmstutzen	2328327
1.5"	Welding ends / Schweißenden	2328251
	Clamp-connection/Klemmstutzen	2328328
2.0"	Welding ends / Schweißenden	2328254
	Clamp-connection/Klemmstutzen	2328329
2.5"	Welding ends / Schweißenden	2328252
	Clamp-connection/Klemmstutzen	2328330
3.0"	Welding ends / Schweißenden	2328253
	Clamp-connection/Klemmstutzen	2316885
4.0"	Welding ends / Schweißenden	2328256
	Clamp-connection/Klemmstutzen	2328331



Hyg. Non-Slamming Valve (with split housing and double-radial RSC-Seals - EPDM)

Hyg. Non-Slamming Ventil (mit geteiltem Gehäuse und doppelt-radialen RSC-Dichtungen - EPDM)

Select S401 (pneumatic air to open-spring to close / **pneumatisch** luftöffnend-federschließend)

METRIC/ METRISCH	CONNECTION/ANSCHLUSS	ID-NO.
25	Welding ends / Schweißenden	2328257
40	Welding ends / Schweißenden	2328258
50	Welding ends / Schweißenden	2328259
65	Welding ends / Schweißenden	2328343
80	Welding ends / Schweißenden	2328260
100	Welding ends / Schweißenden	2328261

OD-TUBE/ ZOLL	CONNECTION/ANSCHLUSS	ID-NO.
1.0"	Welding ends / Schweißenden	2328262
	Clamp-connection/Klemmstutzen	2328263
1.5"	Welding ends / Schweißenden	2328264
	Clamp-connection/Klemmstutzen	2318388
2.0"	Welding ends / Schweißenden	2328265
	Clamp-connection/Klemmstutzen	2328266
2.5"	Welding ends / Schweißenden	2328267
	Clamp-connection/Klemmstutzen	2328268
3.0"	Welding ends / Schweißenden	2328269
	Clamp-connection/Klemmstutzen	2328270
4.0"	Welding ends / Schweißenden	2328271
	Clamp-connection/Klemmstutzen	2324612



Hyg. Non-Slamming Valve (with split housing and double-radial RSC-Seals - EPDM)

Hyg. Non-Slamming Ventil (mit geteiltem Gehäuse und doppelt-radialen RSC-Dichtungen - EPDM)

Select S402 (pneumatic air to open-spring to close / pneumatisch luftöffnend-federschließend)

METRIC/ METRISCH	CONNECTION/ANSCHLUSS	ID-NO.
25	Welding ends / Schweißenden	2328272
40	Welding ends / Schweißenden	2328273
50	Welding ends / Schweißenden	2328274
65	Welding ends / Schweißenden	2328275
80	Welding ends / Schweißenden	2328276
100	Welding ends / Schweißenden	2328277

OD-TUBE/ ZOLL	CONNECTION/ANSCHLUSS	ID-NO.
1.0"	Welding ends / Schweißenden	2328278
	Clamp-connection/Klemmstutzen	2328279
1.5"	Welding ends / Schweißenden	2328280
	Clamp-connection/Klemmstutzen	2328281
2.0"	Welding ends / Schweißenden	2328282
	Clamp-connection/Klemmstutzen	2328433
2.5"	Welding ends / Schweißenden	2328413
	Clamp-connection/Klemmstutzen	2328283
3.0"	Welding ends / Schweißenden	2328284
	Clamp-connection/Klemmstutzen	2328285
4.0"	Welding ends / Schweißenden	2328286
	Clamp-connection/Klemmstutzen	2328287

Flow Directions Change Over Valve, Split Housing
Durchflusswege Non-slamming Ventil, geteiltes Gehäuse

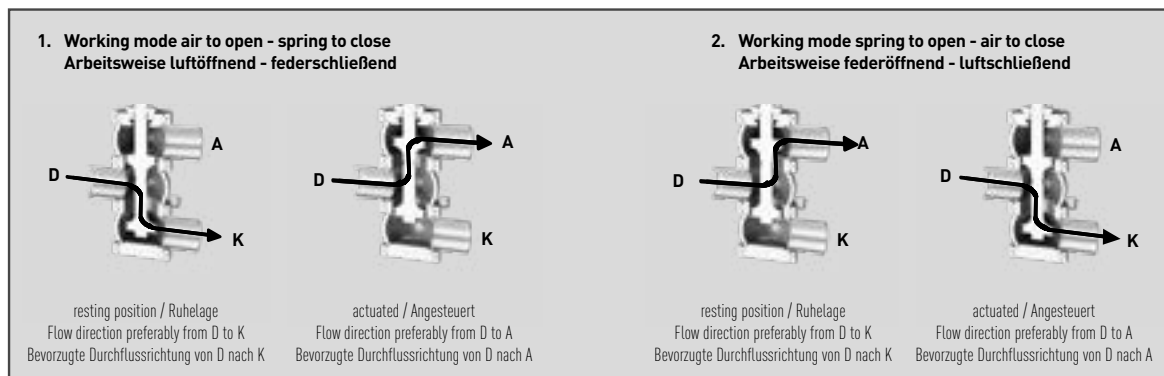

SVP SELECT HYGIENIC NON-SLAMMING VALVE SPLIT HOUSING

SVP SELECT HYGIENISCHES NON-SLAMMING VENTIL GETEILTES GEHÄUSE



Hyg. Non-Slamming Valve (with split housing and double-radial RSC-Seals - EPDM)

Hyg. Non-Slamming Ventil (mit geteiltem Gehäuse und doppelt-radialen RSC-Dichtungen - EPDM)

Select S403 (pneumatic air to open-spring to close / **pneumatisch** luftöffnend-federschließend)

METRIC/ METRISCH	CONNECTION/ANSCHLUSS	ID-NO.	OD-TUBE/ ZOLL	CONNECTION/ANSCHLUSS	ID-NO.
25	Welding ends / Schweißenden	2328288	1.0"	Welding ends / Schweißenden	2328294
				Clamp-connection/Klemmstutzen	2328295
40	Welding ends / Schweißenden	2328289	1.5"	Welding ends / Schweißenden	2328333
				Clamp-connection/Klemmstutzen	2328334
50	Welding ends / Schweißenden	2328290	2.0"	Welding ends / Schweißenden	2328335
				Clamp-connection/Klemmstutzen	2328336
65	Welding ends / Schweißenden	2328291	2.5"	Welding ends / Schweißenden	2328337
				Clamp-connection/Klemmstutzen	2328338
80	Welding ends / Schweißenden	2328292	3.0"	Welding ends / Schweißenden	2328339
				Clamp-connection/Klemmstutzen	2328340
100	Welding ends / Schweißenden	2328293	4.0"	Welding ends / Schweißenden	2328341
				Clamp-connection/Klemmstutzen	2328342



Hyg. Non-Slamming Valve (with split housing and double-radial RSC-Seals - EPDM)

Hyg. Non-Slamming Ventil (mit geteiltem Gehäuse und doppelt-radialen RSC-Dichtungen - EPDM)

Select S404 (pneumatic air to open-spring to close / **pneumatisch** luftöffnend-federschließend)

METRIC/ METRISCH	CONNECTION/ANSCHLUSS	ID-NO.	OD-TUBE/ ZOLL	CONNECTION/ANSCHLUSS	ID-NO.
25	Welding ends / Schweißenden	2328344	1.0"	Welding ends / Schweißenden	2328350
				Clamp-connection/Klemmstutzen	2328351
40	Welding ends / Schweißenden	2328345	1.5"	Welding ends / Schweißenden	2328352
				Clamp-connection/Klemmstutzen	2328353
50	Welding ends / Schweißenden	2328346	2.0"	Welding ends / Schweißenden	2328354
				Clamp-connection/Klemmstutzen	2323885
65	Welding ends / Schweißenden	2328347	2.5"	Welding ends / Schweißenden	2328355
				Clamp-connection/Klemmstutzen	2328356
80	Welding ends / Schweißenden	2328348	3.0"	Welding ends / Schweißenden	2328360
				Clamp-connection/Klemmstutzen	2328357
100	Welding ends / Schweißenden	2328349	4.0"	Welding ends / Schweißenden	2328358
				Clamp-connection/Klemmstutzen	2328359



Hyg. Non-Slamming Valve (with split housing and double-radial RSC-Seals - EPDM)

Hyg. Non-Slamming Ventil (mit geteiltem Gehäuse und doppelt-radialen RSC-Dichtungen - EPDM)

Select S405 (pneumatic air to open-spring to close / **pneumatisch** luftöffnend-federschließend)

METRIC/ METRISCH	CONNECTION/ANSCHLUSS	ID-NO.
25	Welding ends / Schweißenden	2328361
40	Welding ends / Schweißenden	2328362
50	Welding ends / Schweißenden	2328363
65	Welding ends / Schweißenden	2328364
80	Welding ends / Schweißenden	2328365
100	Welding ends / Schweißenden	2328366

OD-TUBE/ ZOLL	CONNECTION/ANSCHLUSS	ID-NO.
1.0"	Welding ends / Schweißenden	2328367
	Clamp-connection/Klemmstutzen	2328368
1.5"	Welding ends / Schweißenden	2328369
	Clamp-connection/Klemmstutzen	2328370
2.0"	Welding ends / Schweißenden	2328371
	Clamp-connection/Klemmstutzen	2328372
2.5"	Welding ends / Schweißenden	2328373
	Clamp-connection/Klemmstutzen	2328374
3.0"	Welding ends / Schweißenden	2328375
	Clamp-connection/Klemmstutzen	2328376
4.0"	Welding ends / Schweißenden	2328377
	Clamp-connection/Klemmstutzen	2328378

**Flow Directions Change Over Valve, Split Housing
Durchflusswege Non-slamming Ventil, geteiltes Gehäuse**

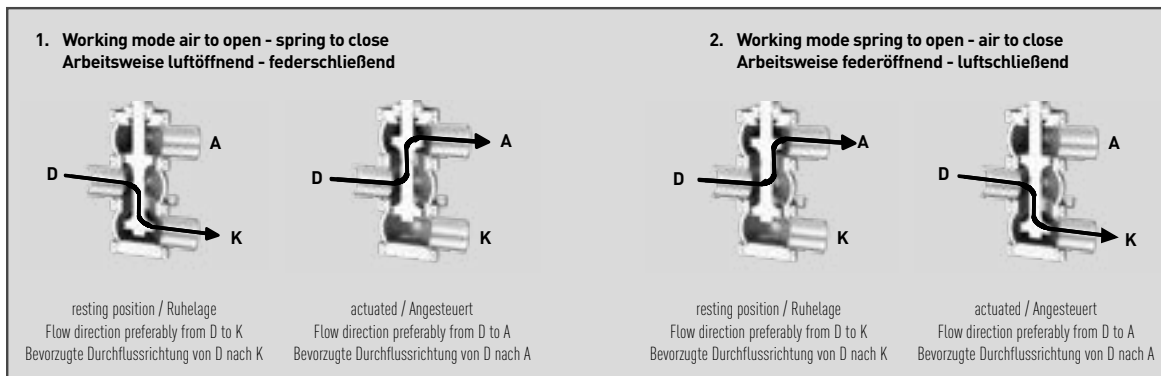

SVP SELECT HYGIENIC NON-SLAMMING VALVE SPLIT HOUSING

SVP SELECT HYGIENISCHES NON-SLAMMING VENTIL GETEILTES GEHÄUSE



Hyg. Non-Slamming Valve (with split housing and double-radial RSC-Seals - EPDM)

Hyg. Non-Slamming Ventil (mit geteiltem Gehäuse und doppelt-radialen RSC-Dichtungen - EPDM)

Select S406 (pneumatic air to open-spring to close / **pneumatisch** luftöffnend)

METRIC/ METRISCH	CONNECTION/ANSCHLUSS	ID-NO.	OD-TUBE/ ZOLL	CONNECTION/ANSCHLUSS	ID-NO.
25	Welding ends / Schweißenden	2328379	1.0"	Welding ends / Schweißenden	2328385
				Clamp-connection/Klemmstutzen	2328386
40	Welding ends / Schweißenden	2328380	1.5"	Welding ends / Schweißenden	2328387
				Clamp-connection/Klemmstutzen	2328388
50	Welding ends / Schweißenden	2328381	2.0"	Welding ends / Schweißenden	2328389
				Clamp-connection/Klemmstutzen	2328390
65	Welding ends / Schweißenden	2328382	2.5"	Welding ends / Schweißenden	2328391
				Clamp-connection/Klemmstutzen	2328392
80	Welding ends / Schweißenden	2328383	3.0"	Welding ends / Schweißenden	2328393
				Clamp-connection/Klemmstutzen	2328394
100	Welding ends / Schweißenden	2328384	4.0"	Welding ends / Schweißenden	2328395
				Clamp-connection/Klemmstutzen	2328432



Hyg. Non-Slamming Valve (with split housing and double-radial RSC-Seals - EPDM)

Hyg. Non-Slamming Ventil (mit geteiltem Gehäuse und doppelt-radialen RSC-Dichtungen - EPDM)

Select S407 (pneumatic air to open-spring to close / **pneumatisch** luftöffnend)

METRIC/ METRISCH	CONNECTION/ANSCHLUSS	ID-NO.	OD-TUBE/ ZOLL	CONNECTION/ANSCHLUSS	ID-NO.
25	Welding ends / Schweißenden	2328397	1.0"	Welding ends / Schweißenden	2328403
				Clamp-connection/Klemmstutzen	2328404
40	Welding ends / Schweißenden	2328398	1.5"	Welding ends / Schweißenden	2328405
				Clamp-connection/Klemmstutzen	2319064
50	Welding ends / Schweißenden	2328399	2.0"	Welding ends / Schweißenden	2316766
				Clamp-connection/Klemmstutzen	2328406
65	Welding ends / Schweißenden	2328400	2.5"	Welding ends / Schweißenden	2328407
				Clamp-connection/Klemmstutzen	2328408
80	Welding ends / Schweißenden	2328401	3.0"	Welding ends / Schweißenden	2328409
				Clamp-connection/Klemmstutzen	2328410
100	Welding ends / Schweißenden	2328402	4.0"	Welding ends / Schweißenden	2328411
				Clamp-connection/Klemmstutzen	2328412



Hyg. Non-Slamming Valve (with split housing and double-radial RSC-Seals - EPDM)

Hyg. Non-Slamming Ventil (mit geteiltem Gehäuse und doppelt-radialen RSC-Dichtungen - EPDM)

Select S408 (pneumatic air to open-spring to close / **pneumatisch** luftöffnend-federschließend)

METRIC/ METRISCH	CONNECTION/ANSCHLUSS	ID-NO.
25	Welding ends / Schweißenden	2328414
40	Welding ends / Schweißenden	2328415
50	Welding ends / Schweißenden	2328416
65	Welding ends / Schweißenden	2328417
80	Welding ends / Schweißenden	2328418
100	Welding ends / Schweißenden	2328419

OD-TUBE/ ZOLL	CONNECTION/ANSCHLUSS	ID-NO.
1.0"	Welding ends / Schweißenden	2328420
	Clamp-connection/Klemmstutzen	2328421
1.5"	Welding ends / Schweißenden	2328422
	Clamp-connection/Klemmstutzen	2328423
2.0"	Welding ends / Schweißenden	2328424
	Clamp-connection/Klemmstutzen	2328425
2.5"	Welding ends / Schweißenden	2328426
	Clamp-connection/Klemmstutzen	2328427
3.0"	Welding ends / Schweißenden	2328428
	Clamp-connection/Klemmstutzen	2328429
4.0"	Welding ends / Schweißenden	2328430
	Clamp-connection/Klemmstutzen	2328431

Flow Directions Change Over Valve, Split Housing
Durchflusswege Non-slamming Ventil, geteiltes Gehäuse

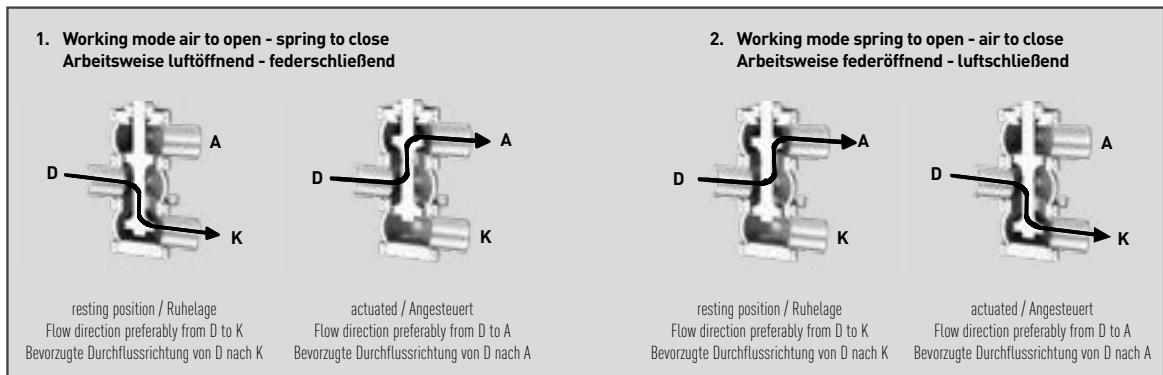

SÜDMO

HYGIENIC SVP SELECT LONG STROKE VALVES
WITH PROFILE SEAL / O-RING

HYGIENISCHE SVP SELECT LANGHUB-VENTILE
MIT PROFILDICHTUNG / O-RING

CONTENTS

INHALT

SÜDMO SVP SELECT

HYGIENIC LONG STROKE VALVES - HYGIENISCHE LANGHUB-VENTILE

VALVE TECHNOLOGY FOR HIGHLY VISCOUS AND PARTIALLY SOLID MEDIA

Due to many years of experience in design and construction of valves for the food and beverages as well as the pharmaceuticals, chemicals and cosmetics industries, we have managed to develop the Long Stroke Valve range SVP Select. Especially developed for highly viscous or solid matter containing liquids, of course the Long Stroke Valves also meet all hygienic requirements.

Manufactured from a solid bloc, Südmö valves continue to be characterized by perfect surfaces, long service life and resistance against aggressive media. Südmö only offers the Long Stroke Valve series with the o-ring sealing on the valve disc. A specially designed reversible actuator together with the corresponding valve insert enables the long stroke without

having to change the housing. Easy handling and maintenance is also a main emphasis of the range. Spare parts are reduced to a minimum and seal exchanges are fast and easily to maintain.



VENTILTECHNIK FÜR HÖHER VISKOSE UND FESTSTOFFHALTIGE MEDIEN

Unsere langjährige Erfahrung im Design und Bau von Ventilen für die Nahrungsmittel- und Getränke- sowie der pharmazeutischen, chemischen und kosmetischen Industrie resultierte in der Entwicklung dieses Langhub-Ventilprogramms SVP Select. Speziell für hochviskose, feststoffhaltige und schwerförderbare Flüssigkeiten und Suspensionen entwickelt, erfüllt das Langhub-Ventil selbstverständlich auch alle hygienischen Anforderungen.

Die aus Vollmaterial hergestellten Südmö-Ventile zeichnen sich durch perfekte Oberflächen, lange Lebensdauer und Unempfindlichkeit gegenüber aggressiven Medien aus. Südmö bietet die Langhub-Ventilbaureihe ausschließlich mit der Abdichtungsvariante O-Ring an. Ein spezieller Antrieb, der in seiner Arbeitsweise umkehrbar ist, in Verbindung mit dem entsprechenden Ventileinsatz ermöglicht es, einen besonders langen Hub

zu erzeugen, ohne dass dabei das Gehäuse verändert werden muss. Ein besonderes Augenmerk wurde auf die einfache Handhabung bzw. Wartung der Ventile gelegt. So sind Verschleißteile auf ein Minimum reduziert und Dichtungswechsel schnell und einfach durchzuführen.

SÜDMO SVP SELECT

HYGIENIC LONG STROKE VALVES - HYGIENISCHE LANGHUB-VENTILE

TECHNICAL SPECIFICATION	
Materials	Product wetted parts 1.4404 (AISI 316 L)
	Optional 1.4435 (AISI 316 L) Other materials on request
	Parts not product wetted 1.4301 (AISI 304), 1.4307 (AISI 304 L)
Sealing Elements	Sealing materials (FDA) EPDM Other sealing materials on request
Temperatures	Continuous operating temperature EPDM 130°C/266°F *
	Sterilization temperature EPDM 150°C/302°F * (ca. 20 min.)
Pressures	Operating pressure Standard 6 bar (87 psi) Higher pressures on request
	Control pressure Min. 6 bar (87 psi) - max. 8 bar (116 psi)
Surfaces	Product wetted surfaces Ra ≤ 0,8 µm
	Surfaces not product wetted Bright-turned, Ra 1,6 µm
	Optional Surfaces product wetted e-polished, higher quality surfaces on request
Connections	Standard Welding ends for pipes acc. to DIN 11850 series 2 (DIN 11866 series A) and OD-Tube/ZOLL (ASTM A270, DIN 11866 series C, ASME BPE-2014)
	Optional Other tube diameters (e.g. DIN EN ISO 1127) on request

* Depending on operating parameters

TECHNISCHE DATEN	
Werkstoffe Edelstahl	Produktberührte Teile 1.4404 (AISI 316 L)
	Optional 1.4435 (AISI 316 L) Andere Werkstoffe auf Anfrage
	Nicht produktberührte Teile 1.4301 (AISI 304), 1.4307 (AISI 304 L)
Dichtungselemente	Dichtungswerkstoffe (FDA) EPDM Andere Dichtwerkstoffe auf Anfrage
Temperaturen	Dauerbetriebstemperatur EPDM 130°C/266°F *
	Sterilisationstemperatur EPDM 150°C/302°F * (ca. 20 min.)
Drücke	Betriebsdruck Standard 6 bar (87 psi) Höhere Drücke auf Anfrage
	Steuerdruck Min. 6 bar (87 psi) - max. 8 bar (116 psi)
Oberflächen	Produktberührte Oberflächen Ra ≤ 0,8 µm
	Nicht produktberührte Oberflächen Metallblank, Ra 1,6 µm
	Optional Produktberührte Oberflächen e-polier, höherwertige Oberflächen auf Anfrage
Anschlüsse	Standard Schweißenden für Rohre nach DIN 11850 Reihe 2 (DIN 11866 Reihe A) und OD-Tube/ZOLL (ASTM A270, DIN 11866 Reihe C, ASME BPE-2014)
	Optional Andere Rohrabmessungen (z.B. DIN EN ISO 1127) auf Anfrage

* in Abhängigkeit von Betriebsparametern

HYG. LONG STROKE RIGHT ANGLE VALVE SVP SELECT

HYG. LANGHUB-ECKVENTIL SVP SELECT

HYG. LONG STROKE DOUBLE RIGHT ANGLE VALVE SVP SELECT

HYG. LANGHUB-DOPPELECKVENTIL SVP SELECT

HYG. LONG STROKE CROSS VALVE SVP SELECT

HYG. LANGHUB-KREUZVENTIL SVP SELECT

1.2

HYG. O-RING

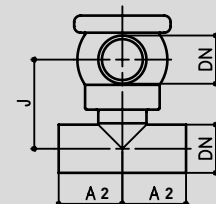
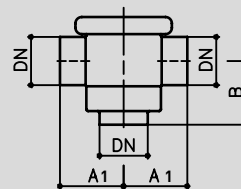
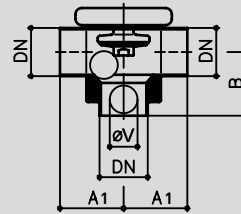
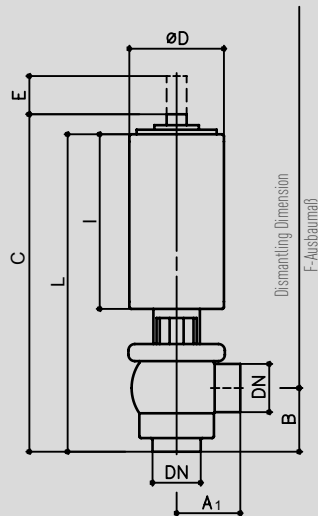

Right Angle Valve
Eckventil

Double Right Angle Valve
Doppeleckventil

Cross Valve
Kreuzventil

pneumatic / pneumatisch

Select S370-LS

Select S371-LS

Select S372-LS

METRIC/METRISCH

DN	Tube / Rohr	A1	A2	B	C	ØD	E	F	I	J	L	ØV	kg
40	Ø41 x 1.5	80	58	60	376	104	31	400	192	82.5	338	22	7.4
50	Ø53 x 1.5	100	78	70	381	104	42	410	192	99.5	354	31	8.3
65	Ø70 x 2.0	100	100	80	546	154	53	580	304	119.5	484	45	20.5
80	Ø85 x 2.0	120	125	90	552	154	65	590	304	137	502	59	21.7
100	Ø104 x 2.0	150	150	100	615	204	80	660	339	157.5	615	75	25.6

OD-TUBE/ZOLL

DN	Tube / Rohr	A1	A2	B	C	ØD	E	F	I	J	L	ØV	kg
1.5"	Ø38.10 x 1.65	80	58	55	376	104	24	400	192	75.6	331	17	7.4
2.0"	Ø50.80 x 1.65	100	70	65	382	104	35	410	192	93.4	348	26	8.3
2.5"	Ø63.50 x 1.65	100	78	70	542	154	44	575	304	104.8	471	39	20.5
3.0"	Ø76.20 x 1.65	120	84	80	546	154	57	585	304	122.6	488	51	21.7
4.0"	Ø101.60 x 2.11	150	102	90	607	204	77	660	339	146.3	545	72.5	25.6

HYG. LANGHUB-SCHRÄGSITZVENTIL SVP SELECT
 HYG. LANGHUB-BODENSITZVENTIL SVP SELECT

HYG. LONG STROKE ANGULAR SEAT VALVE SVP SELECT
 HYG. LONG STROKE BOTTOM SEAT VALVE SVP SELECT

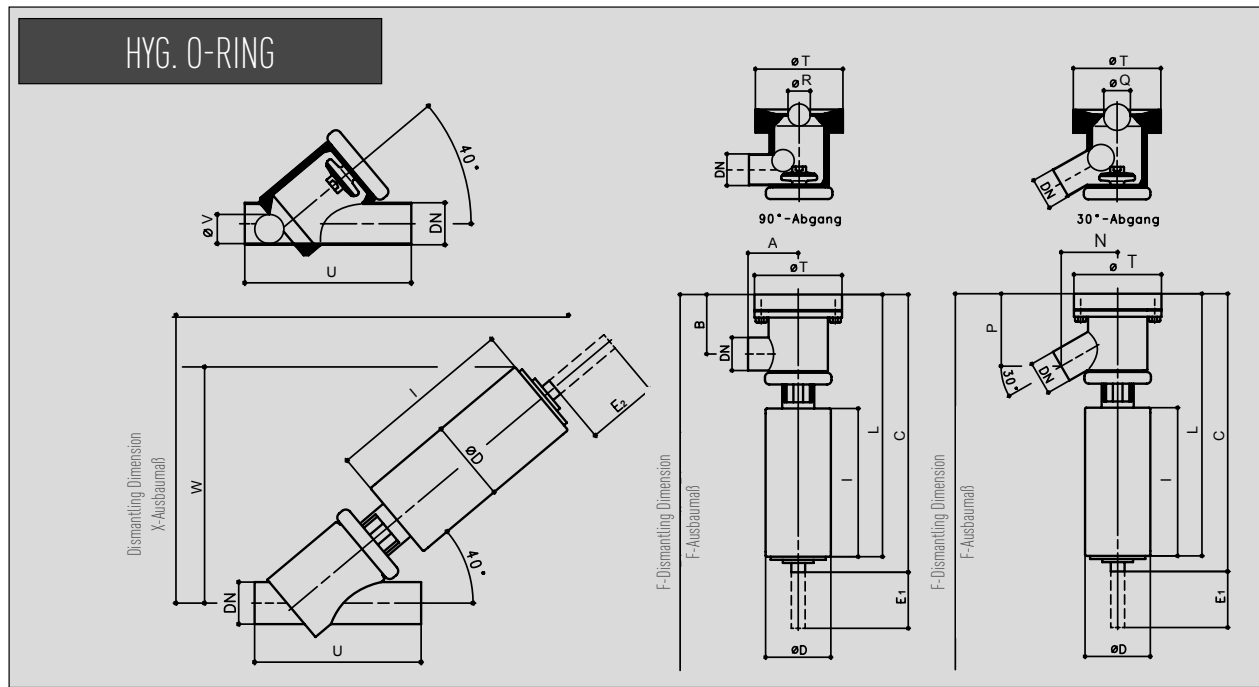

Angular Seat Valve
Schrägsitzventil

Bottom Seat Valve 90°
Bodensitzventil 90°

Bottom Seat Valve 30°
Bodensitzventil 30°

pneumatic / pneumatisch	Select S380-LS	Select S385-LS	Select S386-LS
-------------------------	----------------	----------------	----------------

METRIC/METRISCH

DN	Tube / Rohr	A	B	C	ØD	E1	E2	F	I	L	N	P	ØQ	ØR	ØT	U	ØV	W	X	kg
25	Ø29 x 1.5	70	79	398	104	64	62	510	212	371	70	94	23	16	129.5	160	19.9	269	427	10.8
40	Ø41 x 1.5	70	90	451	104	78.5	78.5	590	238	414	80	111	30	23	129.5	185	27.5	295	494	10.8
50	Ø53 x 1.5	80	95	450	104	90	90	600	238	425	90	116	42	33	139.5	210	36.9	301	498	11.9
65	Ø70 x 2.0	90	112	626	154	115	115	800	364	576	100	132	61	49	169.5	250	49.1	416	672	27.0
80	Ø85 x 2.0	100	132.9	629	154	140	140	830	364	604	110	152.8	73	61	179.5	300	60.5	431	678	28.6
100	Ø104 x 2.0	120	161	703	204	175	175	940	400	678	140	188	95	80	209.5	330	75	494	751	35.9

OD-TUBE/ZOLL

DN	Tube / Rohr	A	B	C	ØD	E1	E2	F	I	L	N	P	ØQ	ØR	ØT	U	ØV	W	X	kg
1.0"	Ø25.40 x 1.65	70	81	398	104	64	64	510	212	371	70	97	20	13	129.5	160	15.3	273	427	10.8
1.5"	Ø38.10 x 1.65	70	92	451	104	78.5	78.5	590	238	414	80	113	27	20.5	129.5	185	25.5	297	494	10.8
2.0"	Ø50.80 x 1.65	80	97	450	104	90	90	600	238	425	90	118	39.5	31	139.5	210	35.1	302	498	11.9
2.5"	Ø63.50 x 1.65	90	115	626	154	115	115	800	364	576	100	135	56	43.5	169.5	250	44.4	419	672	27.0
3.0"	Ø76.20 x 1.65	100	137	629	154	140	140	830	364	604	110	157.5	65	53	179.5	300	54.3	435	678	28.6
4.0"	Ø101.60 x 2.11	120	162	703	204	175	175	940	400	678	140	189.5	92	77.5	209.5	330	71.3	495	751	35.9

HYG. O-RING

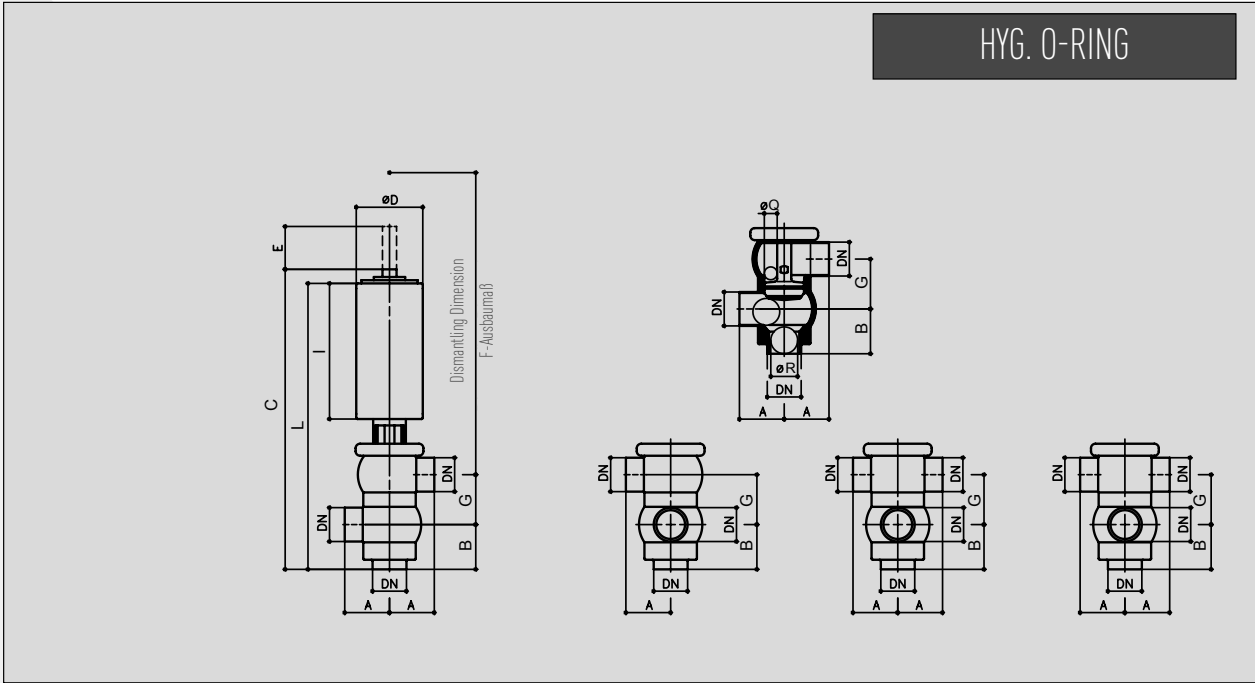

Change Over Valve 3 x welding ports
Umstellventil 3 x Schweißende

USV 4 x Schw.
COV 4 x w. ports

USV 4 x Schw.
COV 4 x w. ports

USV 5 x Schw.
COV 5 x w. ports

pneumatic / pneumatisch

Select S390-LS

Select S391-LS

Select S392-LS

Select S393-LS

METRIC/METRISCH

DN	Tube / Rohr	A	B	C	ØD	E	F	G	I	L	ØQ	ØR	kg
25	Ø29 x 1.5	80	60	470	104	31	475	54	212	412	13	25	8.8
40	Ø41 x 1.5	80	60	470	104	43	485	66	212	424	13	35	8.7
50	Ø53 x 1.5	100	70	490	104	51	510	78	212	452	20	42	10.1
65	Ø70 x 2.0	100	80	625	154	68	650	94	304	578	27	60	22.5
80	Ø85 x 2.0	120	90	649	154	77	675	109	304	611	32.5	71	24.5
100	Ø104 x 2.0	150	100	729	204	94	765	128	339	684	41.5	90	29.9

OD-TUBE/ZOLL

DN	Tube / Rohr	A	B	C	ØD	E	F	G	I	L	ØQ	ØR	kg
1.0"	Ø25.40 x 1.65	80	50	455	104	24	465	50.1	212	390	13	19	8.8
1.5"	Ø38.10 x 1.65	80	55	468	104	35	485	62.8	212	414	13	31	8.7
2.0"	Ø50.80 x 1.65	100	65	443	104	89	510	75.5	212	443	20	39	10.1
2.5"	Ø63.50 x 1.65	100	70	616	154	58	645	88.2	304	559	27	53	22.5
3.0"	Ø76.20 x 1.65	120	80	636	154	68	665	100.8	304	589	32.5	62	24.5
4.0"	Ø101.60 x 2.11	150	90	718	204	91	765	125.4	339	670	41.5	87	29.9

HYG. LONG STROKE RIGHT ANGLE VALVE SVP SELECT

HYG. LANGHUB-ECKVENTIL SVP SELECT

HYG. LONG STROKE DOUBLE RIGHT ANGLE VALVE SVP SELECT

HYG. LANGHUB-DOPPELECKVENTIL SVP SELECT

HYG. LONG STROKE CROSS VALVE SVP SELECT

HYG. LANGHUB-KREUZVENTIL SVP SELECT

Long Long Stroke Right Angle Valve (EPDM)

Langhub-Eckventil (EPDM)

Select S370-LS (pneumatic air to open-spring to close / pneumatisch luftöffnend-federschließend)



METRIC/METRISCH	ID-NO.	OD-TUBE/ZOLL	ID-NO.
40	2344256	1.5"	2344217
50	2344257	2.0"	2344218
65	2344258	2.5"	2344219
80	2344259	3.0"	2344078
100	2344260	4.0"	2344080

Long Stroke Double Right Angle Valve (EPDM)

Langhub-Doppeleckventil (EPDM)

Select S371-LS (pneumatic air to open-spring to close / pneumatisch luftöffnend-federschließend)



METRIC/METRISCH	ID-NO.	OD-TUBE/ZOLL	ID-NO.
40	2344263	1.5"	2344227
50	2344264	2.0"	2344228
65	2344266	2.5"	2344229
80	2344267	3.0"	2344230
100	2344268	4.0"	2344081

Long Stroke Cross Valve (EPDM)

Langhub-Kreuzventil (EPDM)

Select S372-LS (pneumatic air to open-spring to close / pneumatisch luftöffnend-federschließend)



METRIC/METRISCH	ID-NO.	OD-TUBE/ZOLL	ID-NO.
40	2344357	1.5"	2344363
50	2344358	2.0"	2344364
65	2344359	2.5"	2344365
80	2344360	3.0"	2344366
100	2344361	4.0"	2344367

HYG. LANGHUB-SCHRÄGSITZVENTIL SVP SELECT
 HYG. LANGHUB-BODENSITZVENTIL SVP SELECT

HYG. LONG STROKE ANGULAR SEAT VALVE SVP SELECT
 HYG. LONG STROKE BOTTOM SEAT VALVE SVP SELECT



Long Stroke Angular Seat Valve (EPDM)
Langhub-Schrägsitzventil (EPDM)

Select S380-LS (pneumatic air to open-spring to close / pneumatisch luftöffnend-federschließend)

METRIC/METRISCH	ID-NO.	OD-TUBE/ZOLL	ID-NO.
25	2344282	1.0"	2344242
40	2344283	1.5"	2344243
50	2344284	2.0"	2344244
65	2344285	2.5"	2344245
80	2344286	3.0"	2344246
100	2344287	4.0"	2344247



Long Stroke Bottom Seat Valve (EPDM / 30° Outlet)
Langhub-Bodensitzventil (EPDM / 30° Abgang)

Select S386-LS (pneumatic air to open-spring to close / pneumatisch luftöffnend-federschließend)

METRIC/METRISCH	ID-NO.	OD-TUBE/ZOLL	ID-NO.
25	2344269	1.0"	2344231
40	2344270	1.5"	2344232
50	2344271	2.0"	2344233
65	2344272	2.5"	2344234
80	2344273	3.0"	2344235
100	2344274	4.0"	2344154

Please order separately / Bitte separat bestellen:

Weld-In Flange for Bottom Seat Valves / Blockflansch zum Einschweißen für Bodensitzventile
Z 2000/Select B 1.4404 (AISI 316L) APZ 3.1

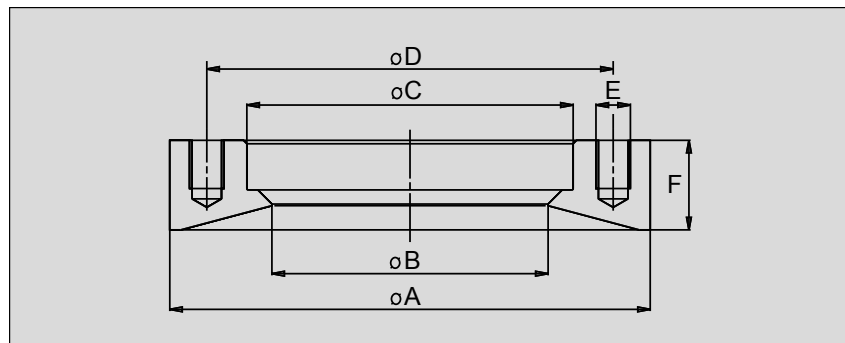

N.b.: Weld-In Flange Z 2000/Select B complies with valve range SVP Model 2000, but is not compatible to the valve range SVP Model 1990!
 Bitte beachten: Blockflansch Z 2000/Select B entspricht dem Ventilprogramm SVP Modell 2000, ist aber nicht kompatibel zum Ventilprogramm SVP Modell 1990!

SIZES/NENNWEITEN	ØA	ØB	ØC	ØD	E	F	ID-NO.
DN 25/1.0"	129.5	66.1	79.75	105	4 x M10	26	2123264
DN 40/1.5"	129.5	66.1	79.75	105	4 x M10	26	2123264
DN 50/2.0"	139.5	80.1	94.75	118	4 x M10	26	2123266
DN 65/2.5"	169.5	98.1	114.75	143	4 x M12	30	2123268
DN 80/3.0"	179.5	114.5	129.80	156	4 x M12	35	2123270
DN 100/4.0"	209.5	140.5	159.80	185	6 x M12	37	2123297

HYG. LONG STROKE CHANGE OVER VALVE SVP SELECT

HYG. LANGHUB-UMSTELLVENTIL SVP SELECT

Long Stroke Change Over Valve (with radial RSC-Seal - EPDM)

Langhub-Umstellventil (mit radialer RSC-Dichtung - EPDM)

Select S390-LS (pneumatic air to open-spring to close / **pneumatisch** luftöffnend-federschließend)



METRIC/METRISCH	ID-NO.	OD-TUBE/ZOLL	ID-NO.
25	2328075	1.0"	2328081
40	2328076	1.5"	2328082
50	2328077	2.0"	2328083
65	2328078	2.5"	2328084
80	2328079	3.0"	2328085
100	2328080	4.0"	2328086

Long Stroke Change Over Valve (with radial RSC-Seal - EPDM)

Langhub-Umstellventil (mit radialer RSC-Dichtung - EPDM)

Select S392-LS (pneumatic air to open-spring to close / **pneumatisch** luftöffnend-federschließend)



METRIC/METRISCH	ID-NO.	ID-NO.
25	2328087	1.0" 2328093
40	2328088	1.5" 2328094
50	2328089	2.0" 2328095
65	2328090	2.5" 2328096
80	2328091	3.0" 2328097
100	2328092	4.0" 2328098

Flow Directions Change Over Valve, Single-Piece Housing Durchflusswege Umstellventil, einteiliges Gehäuse

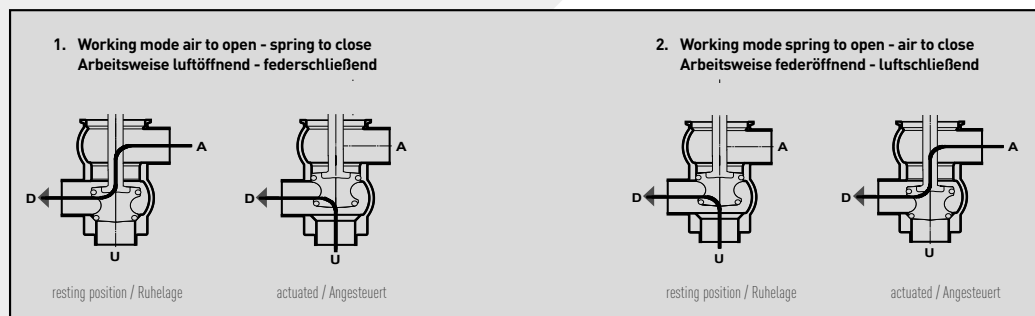

SÜDMO

ASEPTIC SVP SELECT SINGLE SEAT VALVES
WITH P³ DIAPHRAGM / O-RING
ASEPTISCHE SVP SELECT EINSITZVENTILE
MIT P³ MANSCHETTE / O-RING

CONTENTS

INHALT

SÜDMO SVP SELECT

ASEPTIC SINGLE SEAT VALVES WITH P³ DIAPHRAGM / O-RING - ASEPTISCHE EINSITZVENTILE MIT P³ MANSCHETTE / O-RING

SVP SELECT

ASEPTIC SINGLE SEAT VALVES WITH P³ DIAPHRAGM / O-RING

SVP Select Valves are ideal for the use in aseptic applications within the dairy and pharmaceutical industry. Easy and fast maintenance, excellent cleanability as well as a sump and dome free design are standard elements of this valve series. All aseptic SVP Select Valves are equipped with the P³ diaphragm for a hermetic separation of product side and atmosphere.

P³ stands for performance power three and was designed in a diaphragm geometry for sealing the spindle area. This revolutionary seal option is resistant to high pressure, high temperature and a wide range of media, and has a long service life when subjected to frequent switching operations.

Benefits:

- High dynamic pressure stability
- High process safety due to the aseptic barrier
- Good CV-value



SVP SELECT

ASEPTISCHE EINSITZVENTILE MIT P³ MANSCHETTE / O-RING

Die SVP Select Ventile sind ideal für den Einsatz in aseptischen Prozessen in der Molkerei und der pharmazeutischen Industrie. Einfache und schnelle Wartung, gute Reinigbarkeit und ein sumpf- und domfreies Design sind die Grundlagen dieser Ventilbaureihe. In allen aseptischen SVP Select Ventilen sorgt die P³-Manschette für eine hermetische Abtrennung des

Produkttraums zur Umgebung. P³ steht für Performance hoch drei und findet in einer neuen Manschettengeometrie zur Spindelabdichtung seine Anwendung. Die revolutionäre Dichtungsoption ist anwendbar bei hohen Drücken, hohen Temperaturen und kann mit einer Vielzahl verschiedener Medien zum Einsatz gebracht werden. Zusätzlich weist die Manschette eine lange Lebensdauer auch bei zahlreichen Schaltspielen auf.

Vorteile:

- Hohe dynamische Druckbelastung
- Hohe Prozesssicherheit durch aseptische Barriere
- Guter K_v-Wert

SÜDMO SVP SELECT

ASEPTIC SINGLE SEAT VALVES WITH P³ DIAPHRAGM / O-RING - ASEPTISCHE EINSITZVENTILE MIT P³ MANSCHETTE / O-RING

1.3

TECHNICAL SPECIFICATION	
Materials	Product wetted parts 1.4404 (AISI 316 L)
	Optional 1.4435 (AISI 316 L) Other materials on request
	Parts not product wetted 1.4301 (AISI 304), 1.4307 (AISI 304 L)
Sealing Elements	Sealing materials (FDA) EPDM Other sealing materials on request
	Diaphragm (FDA) P ³
Temperatures	Continuous operating temperature EPDM 130°C/266°F, P ³ 150°C/302°F *
	Sterilization temperature EPDM 150°C/302°F, P ³ 150°C/302°F * (approx. 20 min.)
Pressures	Operating pressure 10 bar (145 psi) with sizes DN 10-20, OD-Tube 0.5"/0.75" 6 bar (87 psi) with sizes DN 25-100, OD-Tube 1"-4" Higher pressures on request
	Control pressure Min. 5 bar (72.5 psi) - max. 8 bar (116 psi) with DN 10-20, OD-Tube 0.5"/0.75" Min. 6 bar (87 psi) - max. 8 bar (116 psi) with DN 25-100, OD-Tube 1"-4"
	Optional Booster: in case of insufficient control air pressure
Surfaces	Product wetted surfaces Ra ≤ 0,8 µm
	Surfaces not product wetted Bright-turned, Ra 1,6 µm
	Optional Product wetted surfaces e-polished, higher quality surfaces on request
Connections	Standard Welding ends for pipes acc. to DIN 11850 series 2 (DIN 11866 series A), OD-tube (ASTM A270, DIN 11866 series C, ASME BPE-2014)
	Optional Other tube diameters (e.g. DIN EN ISO 1127) on request

* Depending on operating parameters

TECHNISCHE DATEN	
Werkstoffe Edelstahl	Produktberührte Teile 1.4404 (AISI 316 L)
	Optional 1.4435 (AISI 316 L) Andere Werkstoffe auf Anfrage
	Nicht produktberührte Teile 1.4301 (AISI 304), 1.4307 (AISI 304 L)
Dichtungselemente	Dichtungswerkstoffe (FDA) EPDM Andere Dichtwerkstoffe auf Anfrage
	Manschette (FDA) P ³
Temperaturen	Dauerbetriebstemperatur EPDM 130°C/266°F, P ³ 150°C/302°F *
	Sterilisationstemperatur EPDM 150°C/302°F, P ³ 150°C/302°F * (ca. 20 min.)
Drücke	Betriebsdruck 10 bar (145 psi) bei Nennweiten DN 10-20, OD-Tube 0.5"/0.75" 6 bar (87 psi) bei Nennweiten DN 25-100, OD-Tube 1"-4" Höhere Drücke auf Anfrage
	Steuerdruck Min. 5 bar (72.5 psi) - max. 8 bar (116 psi) bei DN 10-20, OD-Tube 0.5"/0.75" Min. 6 bar (87 psi) - max. 8 bar (116 psi) bei DN 25-100, OD-Tube 1"-4"
	Optional Booster: bei zu geringem Steuerluftdruck
Oberflächen	Produktberührte Oberflächen Ra ≤ 0,8 µm
	Nicht produktberührte Oberflächen Metallblank, Ra 1,6 µm
	Optional Produktberührte Oberflächen e-polier, höherwertige Oberflächen auf Anfrage
Anschlüsse	Standard Schweißenden für Rohre nach DIN 11850 Reihe 2 (DIN 11866 Reihe A), OD-Tube (ASTM A270, DIN 11866 Reihe C, ASME BPE-2014)
	Optional Andere Rohrabmessungen (z.B. DIN EN ISO 1127) auf Anfrage

* in Abhängigkeit von Betriebsparametern

SVP SELECT ASEPTIC RIGHT ANGLE VALVE

SVP SELECT ASEPTIC DOUBLE RIGHT ANGLE VALVE

SVP SELECT ASEPTIC CROSS VALVE

SVP SELECT ASEPTISCHES ECKVENTIL

SVP SELECT ASEPTISCHES DOPPELECKVENTIL

SVP SELECT ASEPTISCHES KREUZVENTIL

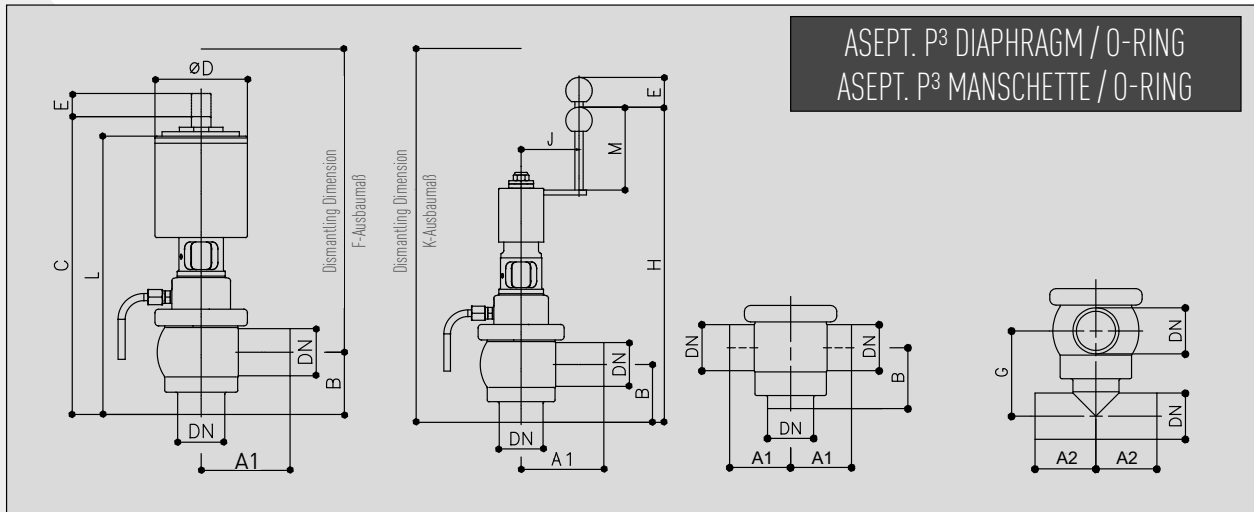

	Right Angle Valve Eckventil	Double Right Angle Valve Doppeleckventil	Cross Valve Kreuzventil
manual / handbetätigt	Select A270-D	Select A271-D	Select A272-D
pneumatic / pneumatisch	Select A370-D	Select A371-D	Select A372-D

METRIC/METRISCH		A1	A2	B	C	ØD	E	F	G	H	J	K	L	M	kg
DN	Tube/Rohr														
10	Ø13 x 1.5	45	35	45	203	64.5	6	203.5	52.5	195.5	39	202.5	182.5	20	2.1
15	Ø19 x 1.5	45	35	45	203	64.5	6	203.5	55.5	195.5	39	202.5	182.5	20	2.1
20	Ø23 x 1.5	45	40	45	203	64.5	6	203.5	57.5	195.5	39	202.5	182.5	20	2.1
25	Ø29 x 1.5	80	48	60	327	104	12	330	75.5	369	70	425	301	100	6.1
40	Ø41 x 1.5	80	58	60	331	104	12	345	82.5	372	70	445	305	100	6.1
50	Ø53 x 1.5	100	78	70	343	104	16	365	99.5	385	70	470	321	100	7.2
65	Ø70 x 2.0	100	100	80	409	129	22	435	119.5	431	100	545	375	100	10.8
80	Ø85 x 2.0	120	125	90	499	154	24	535	137	461	100	580	470	100	15.2
100	²⁾ Ø104 x 2.0	150	150	100	590	154	31	550	157.5	479	100	640	489	100	18.1

OD-TUBE/ZOLL		A1	A2	B	C	ØD	E	F	G	H	J	K	L	M	kg
DN	Tube/Rohr														
0.5"	Ø12.70 x 1.65	45	45	45	203	64.5	6	203.5	52.3	195.5	39	202.5	182.5	20	2.1
0.75"	Ø19.05 x 1.65	45	48	45	203	64.5	6	203.5	55.5	195.5	39	202.5	182.5	20	2.1
1.0"	Ø25.40 x 1.65	80	52	50	313	104	12	325	63.7	365	70	400	287	100	6.1
1.5"	Ø38.10 x 1.65	80	58	55	324	104	12	340	75.6	372	70	435	298	100	6.1
2.0"	Ø50.80 x 1.65	100	70	65	337	104	16	360	93.4	385	70	460	315	100	7.2
2.5"	Ø63.50 x 1.65	100	78	70	396	129	22	430	104.8	427	100	525	370	100	10.8
3.0"	Ø76.20 x 1.65	120	84	80	484	154	24	530	122.6	455	100	560	455	100	15.2
4.0"	²⁾ Ø101.60 x 2.11	150	102	90	574	154	28	545	146.3	416	100	460	423	100	18.1

²⁾ Pneumatic valves spring to open-air to close (6 bar control pressure) standard with booster size II

²⁾ Pneumatische Ventile mit Arbeitsweise federöffnend-luftschließend (6 bar Steuerluft) serienmäßig mit Luftkraftverstärker Gr. II

SVP SELECT ASEPTISCHES ENTNAHMEVENTIL
SVP SELECT ASEPTISCHES DURCHGANGSVENTIL

SVP SELECT ASEPTIC SAMPLING VALVE
SVP SELECT ASEPTIC STRAIGHT-WAY VALVE

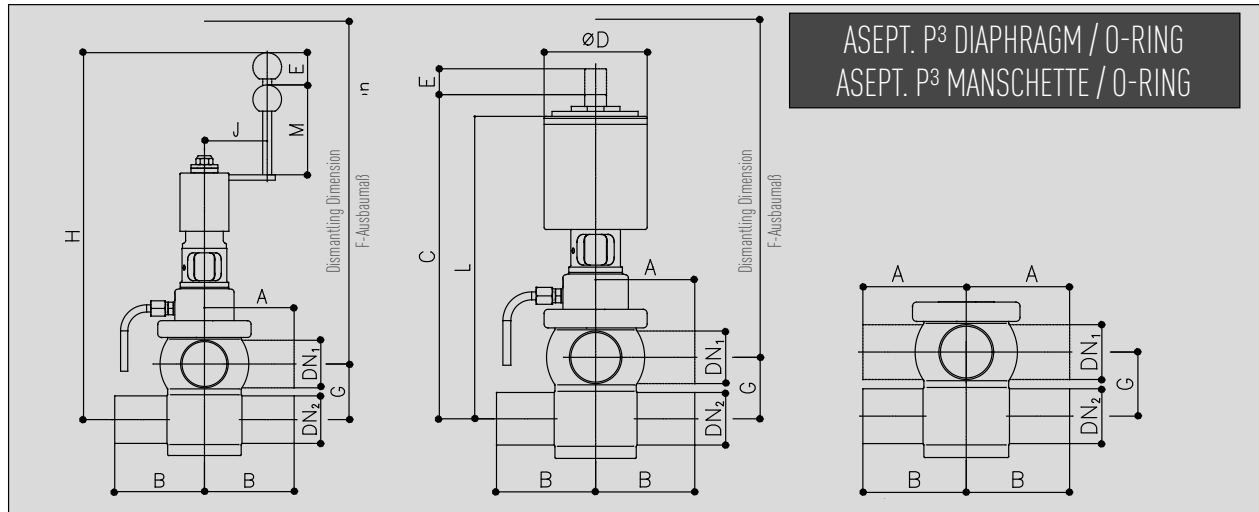

Sampling Valve
3 x welding ends
Entnahmeventil
3 x Schweißende

Straight Way Valve
4 x welding ends
Durchgangsventil
4 x Schweißende

manual / handbetätigt	Select A273-D	Select A274-D
pneumatic / pneumatisch	Select A373-D	Select A374-D

METRIC/METRISCH		A	B	C	ØD	E	F	G	H	J	K	L	M
DN	Tube/Rohr DN ₁												
25	Ø29 x 1.5	80	80	309	104	12	340	41	348	70	380	280	100
40	Ø41 x 1.5	80	80	319	104	12	350	50	362	70	390	295	100
50	Ø53 x 1.5	100	100	335	104	16	365	62	377	70	390	313	100
65	Ø70 x 2.0	100	100	463	129	22	515	80	426	100	470	460	100
80	Ø85 x 2.0	120	120	490,5	154	24	535	95	466	100	580	475	100
100	Ø104 x 2.0	150	150	604	154	31	550	114	493	100	640	503	100

OD-TUBE/ZOLL		A	B	C	ØD	E	F	G	H	J	K	L	M
DN	Tube/Rohr DN ₁												
1.0"	Ø25.40 x 1.65	80	80	301	104	13	335	35	340	70	375	272	100
1.5"	Ø38.10 x 1.65	80	80	313	104	10	345	43	356	70	385	289	100
2.0"	Ø50.80 x 1.65	100	100	328	104	14	360	60	370	70	385	306	100
2.5"	Ø63.50 x 1.65	100	100	459	129	18	510	73	422	100	465	456	100
3.0"	Ø76.20 x 1.65	120	120	477,5	154	24	530	86	461	100	560	461	100
4.0"	Ø101.6 x 2.11	150	150	512,5	154	28	545	108	434	100	620	441	100

Valves with Mix-Match Housing on request.
Ventile mit Mix-Match Gehäuse auf Anfrage.

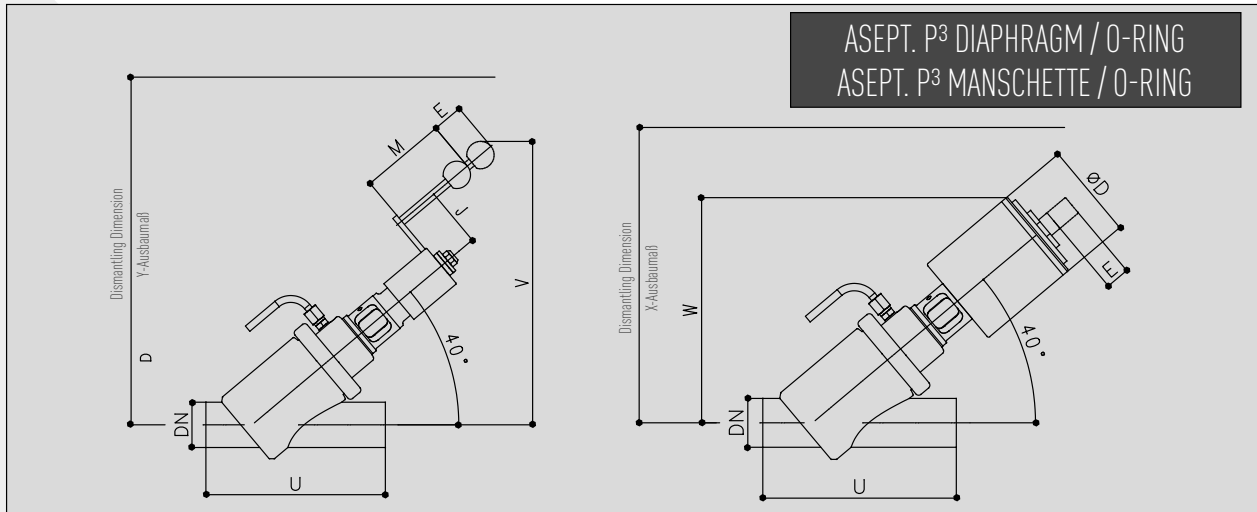

Angular Seat Valve / Schrägsitzventil

manual / handbetätigt	Select A280-D
pneumatic / pneumatisch	Select A380-D

METRIC/METRISCH		ØD	E	J	M	U	V	W	X	Y
DN 10	Tube/Rohr Ø13 x 1.5	64.5	7	39	20	145	140	135	175	180
15	Ø19 x 1.5	64.5	7	39	20	145	140	135	175	180
20	Ø23 x 1.5	64.5	7	39	20	145	140	135	175	180
25	Ø29 x 1.5	104	12	70	100	160	317	239	289	364
40	Ø41 x 1.5	104	12	70	100	185	322	246	304	379
50	Ø53 x 1.5	104	16	70	100	210	327	251	319	394
65	Ø70 x 2.0	129	22	100	100	250	398	306	379	464
80	Ø85 x 2.0	154	24	100	100	300	416	373	457	497
100 ²⁾	Ø104 x 2.0	154	31	100	100	330	433	394	501	541

OD-TUBE/ZOLL		ØD	E	J	M	U	V	W	X	Y
DN 0.5"	Tube/Rohr Ø12.70 x 1.65	64.5	7	39	20	145	140	135	175	180
0.75"	Ø19.05 x 1.65	64.5	7	39	20	145	140	135	175	180
1.0"	Ø25.40 x 1.65	104	12	70	100	160	317	235	285	364
1.5"	Ø38.10 x 1.65	104	12	70	100	185	322	243	301	379
2.0"	Ø50.80 x 1.65	104	16	70	100	210	327	248	317	394
2.5"	Ø63.50 x 1.65	129	22	100	100	250	398	300	373	464
3.0"	Ø76.20 x 1.65	154	24	100	100	300	416	365	451	497
4.0" ²⁾	Ø101.60 x 2.11	154	31	100	100	330	433	392	499	541

²⁾ Pneumatic valves spring to open-air to close (6 bar control pressure) standard with booster size II

²⁾ Pneumatische Ventile mit Arbeitsweise federöffnend-luftschließend (6 bar Steuerluft) serienmäßig mit Luftkraftverstärker Gr. II

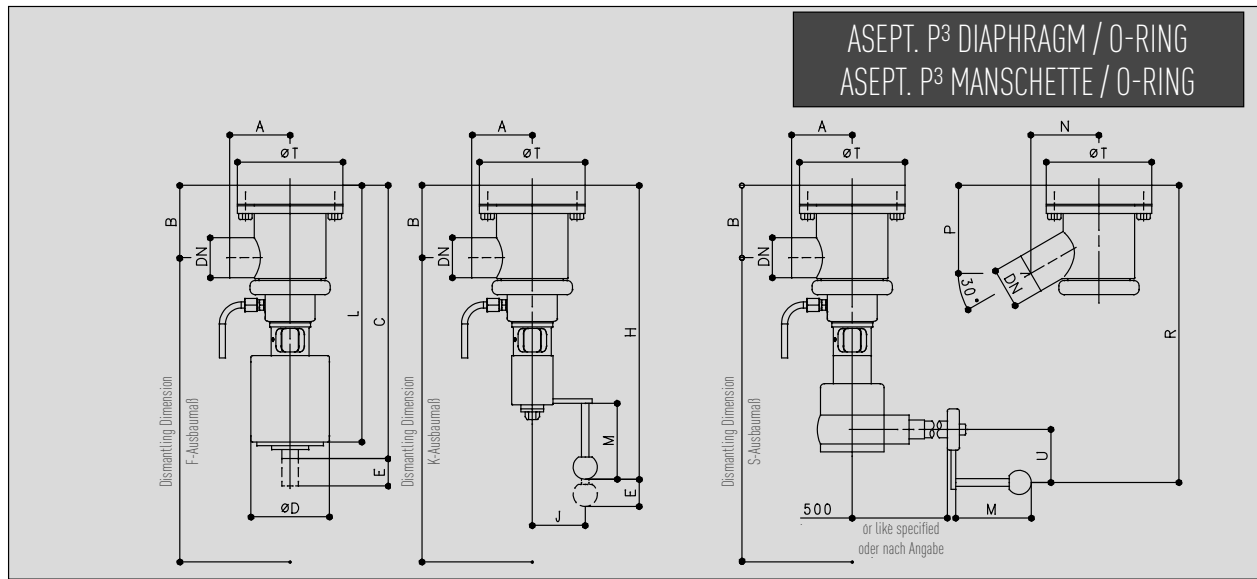

Bottom Seat Valve 90° / Bodensitzventil 90°

Bottom Seat Valve 30° / Bodensitzventil 30°

manual / handbetätigt	Select A285-D	Select A286-D
pneumatic / pneumatisch	Select A385-D	Select A386-D
Bevelled wheel drive / Kegelrad	Select A287-D	Select A288-D

METRIC/METRISCH		A	B	C	ØD	E	F	H	J	K	L	M	N	P	R	S	ØT	kg
10	Ø13 x 1.5	50	50.5	203.5	64.5	7	273.5	188.5	39	258.5	192.5	20	50	64	231	255	88	3.0
15	Ø19 x 1.5	50	47.5	203.5	64.5	7	273.5	188.5	39	258.5	192.5	20	50	61	231	255	88	3.0
20	Ø23 x 1.5	50	45.5	203.5	64.5	7	273.5	188.5	39	258.5	192.5	20	50	58.5	231	255	88	3.0
25	Ø29 x 1.5	70	79	336	104	12	365	382	70	410	318	100	70	94	382	385	129.5	9.5
40	Ø41 x 1.5	70	90	353	104	12	390	400	70	435	335	100	80	111	400	415	129.5	9.1
50	Ø53 x 1.5	80	96	360	104	16	405	405	70	450	347	100	90	116	411	425	139.5	10.5
65	Ø70 x 2.0	90	113	429	129	22	485	456	100	515	416	100	100	132	436	460	169.5	16.9
80	Ø85 x 2.0	100	133	521	154	24	585	489	100	555	508	100	110	153	519	540	179.5	21.7
100 ²⁾	Ø104 x 2.0	120	161	563	154	31	630	531	100	605	550	100	140	188	562	585	209.5	27.9

OD-TUBE/ZOLL		A	B	C	ØD	E	F	H	J	K	L	M	N	P	R	S	ØT	kg
0.5"	Ø12.70 x 1.65	45	51	203.5	64.5	7	273.5	188.5	39	258.5	192.5	20	50	64.5	231	255	88	3.0
0.75"	Ø19.05 x 1.65	45	47.5	203.5	64.5	7	273.5	188.5	39	258.5	192.5	20	50	61	231	255	88	3.0
1.0"	Ø25.40 x 1.65	70	81	336	104	12	365	382	70	410	318	100	70	97	382	385	129.5	9.5
1.5"	Ø38.10 x 1.65	70	92	353	104	12	390	400	70	435	335	100	80	112.5	400	415	129.5	9.1
2.0"	Ø50.80 x 1.65	80	97	360	104	16	405	405	70	450	347	100	90	118	411	425	139.5	10.5
2.5"	Ø63.50 x 1.65	90	116	429	129	22	485	456	100	515	416	100	100	135.5	436	460	169.5	16.9
3.0"	Ø76.20 x 1.65	100	137	521	154	24	585	489	100	555	508	100	110	157.5	519	540	179.5	21.7
4.0" ²⁾	Ø101.60 x 2.11	120	163	563	154	31	630	531	100	605	550	100	140	189.5	562	585	209.5	27.9

²⁾ Pneumatic valves spring to open-air to close (6 bar control pressure) standard with booster size II

²⁾ Pneumatische Ventile mit Arbeitsweise federöffnend-luftschließend (6 bar Steuerluft) serienmäßig mit Luftkraftverstärker Gr. II

SVP SELECT ASEPTIC CHANGE OVER VALVE SINGLE-PIECE HOUSING

SVP SELECT ASEPTISCHES UMSTELLVENTIL EINTEILIGES GEHÄUSE

1.3

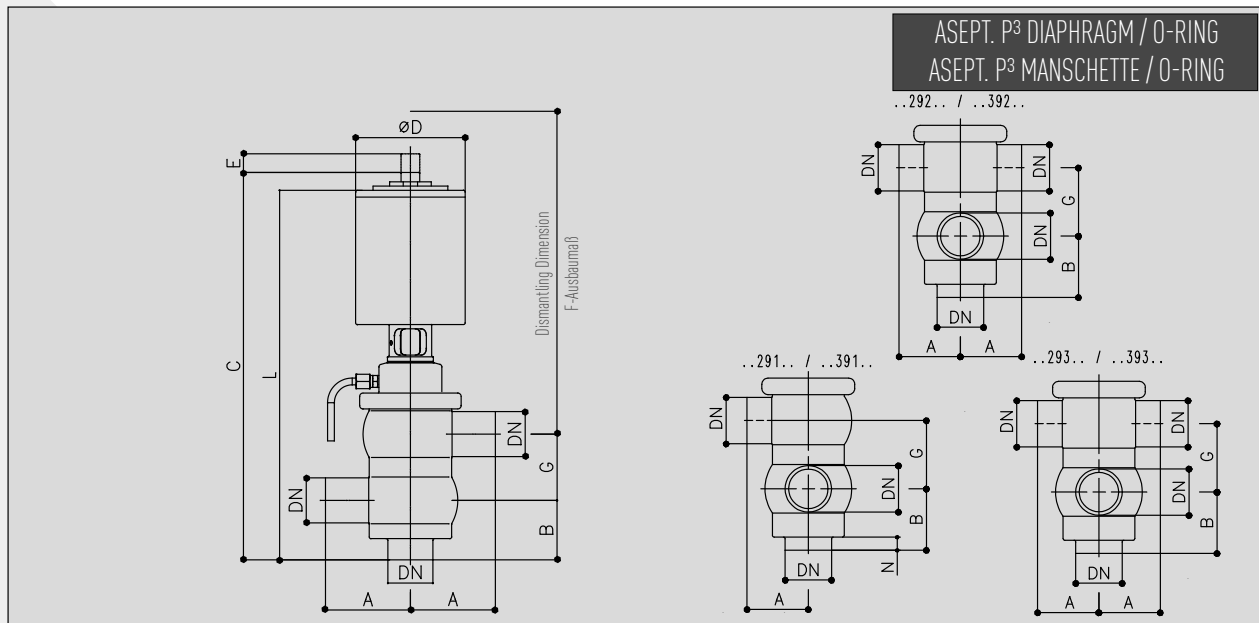

**Change Over Valve 3 x welding end
Umstellventil 3 x Schweißende**

**COV 4 x we
USV 4 x Schw**

**COV 4 x we
USV 4 x Schw**

**COV 5 x we
USV 5 x Schw**

pneumatic / pneumatisch	Select A390-D	Select A391-D	Select A392-D	Select A393-D
-------------------------	---------------	---------------	---------------	---------------

METRIC/METRISCH

DN	Tube/Rohr	A	B	C	ØD	E	F	G	H	J	K	L	M	N	kg
10	Ø13 x 1.5	45	45	243	64.5	10	270	40	235.5	39	283	222.5	20	13	2.3
15	Ø19 x 1.5	45	45	243	64.5	10	270	40	235.5	39	283	222.5	20	13	2.3
20	Ø23 x 1.5	45	45	243	64.5	10	270	40	235.5	39	283	222.5	20	13	2.3
25	Ø29 x 1.5	80	60	375	104	12	375	54	422	70	425	349	100	25.5	7.9
40	Ø41 x 1.5	80	60	385	104	16	400	66	432	70	445	363	100	25.5	8.2
50	Ø53 x 1.5	100	70	456	129	22	425	78	483	70	470	435	100	25.5	12.9
65	Ø70 x 2.0	100	80	562	154	24	515	94	530	100	545	533	100	25.5	18.2
80	²⁾ Ø85 x 2.0	120	90	593	154	31	615	109	560	100	580	571	100	25.5	21.6

OD-TUBE/ZOLL

DN	Tube/Rohr	A	B	C	ØD	EE	F	G	H	J	K	L	M	N	kg
0.5"	Ø12.70 x 1.65	45	45	243	64.5	10	270	40	235.5	39	283	222.5	20	13	2.3
0.75"	Ø19.05 x 1.65	45	45	243	64.5	10	270	40	235.5	39	283	222.5	20	13	2.3
1.0"	Ø25.40 x 1.65	80	50	355	104	12	360	50.1	402	70	400	329	100	25.5	7.9
1.5"	Ø38.10 x 1.65	80	55	375	104	16	385	62.8	422	70	435	353	100	25.5	8.2
2.0"	Ø50.80 x 1.65	100	65	447	129	22	415	75.5	474	70	460	426	100	25.5	12.9
2.5"	Ø63.50 x 1.65	100	70	543	154	24	500	88.2	511	100	525	514	100	25.5	18.2
3.0"	²⁾ Ø76.20 x 1.65	120	80	570	154	31	595	100.8	538	100	560	548	100	25.5	21.6

²⁾ Pneumatic valves standard with booster size II

²⁾ Pneumatische Ventile serienmäßig mit Luftkraftverstärker Gr. II

SVP SELECT ASEPTIC RIGHT ANGLE VALVE
 SVP SELECT ASEPTIC DOUBLE RIGHT ANGLE VALVE
 SVP SELECT ASEPTIC CROSS VALVE

SVP SELECT ASEPTISCHES ECKVENTIL
 SVP SELECT ASEPTISCHES DOPPELECKVENTIL
 SVP SELECT ASEPTISCHES KREUZVENTIL

Asept. Right Angle Valve (with Diaphragm [P³] and O-Ring - EPDM)

Asept. Eckventil (mit Manschette [P³] und O-Ring - EPDM)

Select A270-D (manual / handbetätigt)



METRIC/METRISCH	ID-NO.	OD-TUBE/ZOLL	ID-NO.
10	2323367		
15	2309782	0.5"	2323369
20	2323368	0.75"	2309784
25	2304048	1.0"	2304054
40	2304049	1.5"	2304055
50	2304050	2.0"	2304056
65	2304051	2.5"	2304057
80	2304052	3.0"	2304058
100	2304053	4.0"	2304059

Asept. Double Right Angle Valve (with Diaphragm [P³] and O-Ring - EPDM)

Asept. Doppeleckventil (mit Manschette [P³] und O-Ring - EPDM)

Select A271-D (manual / handbetätigt)



METRIC/METRISCH	ID-NO.	OD-TUBE/ZOLL	ID-NO.
10	2309793		
15	2309794	0.5"	2309796
20	2309795	0.75"	2309797
25	2304060	1.0"	2304066
40	2304061	1.5"	2304067
50	2304062	2.0"	2304068
65	2304063	2.5"	2304069
80	2304064	3.0"	2304070
100	2304065	4.0"	SUE2304071

Asept. Cross Valve (with Diaphragm [P³] and O-Ring - EPDM)

Asept. Kreuzventil (mit Manschette [P³] und O-Ring - EPDM)

Select A272-D (manual / handbetätigt)



METRIC/METRISCH	ID-NO.	ID-NO.
10	2309806	
15	2309807	0.5"
20	2309808	0.75"
25	2304072	1.0"
40	2304073	1.5"
50	2304074	2.0"
65	2304075	2.5"
80	2304076	3.0"
100	2304077	4.0"



Asept. Right Angle Valve (with Diaphragm [P³] and O-Ring - EPDM)

Asept. Eckventil (mit Manschette [P³] und O-Ring - EPDM)

Select A370-D (pneumatic air to open-spring to close / pneumatisch luftöffnend-federschließend)

METRIC/METRISCH	ID-NO.	OD-TUBE/ZOLL	ID-NO.
10	2323314		
15	2323313	0.5"	2323315
20	2323297	0.75"	2323316
25	2343620	1.0"	2304121
40	2343621	1.5"	2304122
50	2343622	2.0"	2303960
65	2343623	2.5"	2304123
80	2343624	3.0"	2303961
100	2343625	4.0"	2304124



Asept. Double Right Angle Valve (with Diaphragm [P³] and O-Ring - EPDM)

Asept. Doppelleckventil (mit Manschette [P³] und O-Ring - EPDM)

Select A371-D (pneumatic air to open-spring to close / pneumatisch luftöffnend-federschließend)

METRIC/METRISCH	ID-NO.	OD-TUBE/ZOLL	ID-NO.
10	2323400		
15	2323401	0.5"	2323403
20	2323402	0.75"	2323404
25	2304125	1.0"	2304131
40	2304126	1.5"	2304132
50	2304127	2.0"	2304133
65	2304128	2.5"	2304134
80	2304129	3.0"	2304135
100	2304130	4.0"	2304136



Asept. Cross Valve (with Diaphragm [P³] and O-Ring - EPDM)

Asept. Kreuzventil (mit Manschette [P³] und O-Ring - EPDM)

Select A372-D (pneumatic air to open-spring to close / pneumatisch luftöffnend-federschließend)

METRIC/METRISCH	ID-NO.	OD-TUBE/ZOLL	ID-NO.
10	2306880		
15	2323405	0.5"	2306883
20	2323406	0.75"	2323407
25	2304137	1.0"	2304143
40	2304138	1.5"	2304144
50	2304139	2.0"	2304145
65	2304140	2.5"	2304146
80	2304141	3.0"	2304147
100	2304142	4.0"	2304148

SVP SELECT ASEPTIC SAMPLING VALVE
SVP SELECT ASEPTIC STRAIGHT-WAY VALVE

SVP SELECT ASEPTISCHES ENTNAHMEVENTIL
SVP SELECT ASEPTISCHES DURCHGANGSVENTIL

Asept. Sampling Valve (with Diaphragm [P³] and O-Ring - EPDM)

Asept. Entnahmeventil (mit Manschette [P³] und O-Ring - EPDM)

Select A273-D (manual / handbetätigt)



METRIC/METRISCH	ID-NO.	OD-TUBE/ZOLL	ID-NO.
25	2310925	1.0"	2310936
40	2310984	1.5"	2310939
50	2310931	2.0"	2310985
65	2310934	2.5"	2310944
80	o.r./a.A.	3.0"	o.r./a.A.
100	o.r./a.A.	4.0"	o.r./a.A.

Asept. Straight-Way Valve (with Diaphragm [P³] and O-Ring - EPDM)

Asept. Durchgangsventil (mit Manschette [P³] und O-Ring - EPDM)

Select A274-D (manual / handbetätigt)



METRIC/METRISCH	ID-NO.	OD-TUBE/ZOLL	ID-NO.
25	2310954	1.0"	2310965
40	2310957	1.5"	2310968
50	2310960	2.0"	2310971
65	2310963	2.5"	2310974
80	o.r./a.A.	3.0"	o.r./a.A.
100	o.r./a.A.	4.0"	o.r./a.A.

Valves with Mix-Match Housing on request.
Ventile mit Mix-Match Gehäuse auf Anfrage.

SVP SELECT ASEPTISCHES ENTNAHMEVENTIL
SVP SELECT ASEPTISCHES DURCHGANGSVENTIL

SVP SELECT ASEPTIC SAMPLING VALVE
SVP SELECT ASEPTIC STRAIGHT-WAY VALVE



Asept. Sampling Valve (with Diaphragm [P³] and O-Ring - EPDM)

Asept. Entnahmeventil (mit Manschette [P³] und O-Ring - EPDM)

Select A373-D (pneumatic air to open-spring to close / **pneumatisch** luftöffnend-federschließend)

METRIC/METRISCH	ID-NO.	OD-TUBE/ZOLL	ID-NO.
25	2310986	1.0"	2310996
40	2912894	1.5"	2310999
50	2310991	2.0"	2309392
65	2310994	2.5"	2311004
80	o.r./a.A.	3.0"	o.r./a.A.
100	o.r./a.A.	4.0"	o.r./a.A.



Asept. Straight-Way Valve (with Diaphragm [P³] and O-Ring - EPDM)

Asept. Durchgangsventil (mit Manschette [P³] und O-Ring - EPDM)

Select A374-D (pneumatic air to open-spring to close / **pneumatisch** luftöffnend-federschließend)

METRIC/METRISCH	ID-NO.	OD-TUBE/ZOLL	ID-NO.
25	2345134	1.0"	2311019
40	2912895	1.5"	2311022
50	2912896	2.0"	2311025
65	2309987	2.5"	2311028
80	2313718	3.0"	2914125
100	o.r./a.A.	4.0"	2309393

Valves with Mix-Match Housing on request.
Ventile mit Mix-Match Gehäuse auf Anfrage.

SVP SELECT ASEPTIC ANGULAR SEAT VALVE
SVP SELECT ASEPTIC BOTTOM SEAT VALVE

SVP SELECT ASEPTISCHES SCHRÄGSITZVENTIL
SVP SELECT ASEPTISCHES BODENSITZVENTIL

Asept. Angular Seat Valve (with Diaphragm [P³] and O-Ring - EPDM)

Asept. Schrägsitzventil (mit Manschette [P³] und O-Ring - EPDM)

Select A280-D (manual / handbetätigt)



METRIC/METRISCH	ID-NO.	OD-TUBE/ZOLL	ID-NO.
10	2310174		
15	2323408	0.5"	2310252
20	2310251	0.75"	2323409
25	2304226	1.0"	2304232
40	2304227	1.5"	2304233
50	2304228	2.0"	2304234
65	2304229	2.5"	2304235
80	2304230	3.0"	2304236
100	2304231	4.0"	2304237

Asept. Bottom Seat Valve (with Diaphragm [P³] and O-Ring - EPDM / 30° Outlet)

Asept. Bodensitzventil (mit Manschette [P³] und O-Ring - EPDM / 30° Abgang)

Select A286-D (manual / handbetätigt)



METRIC/METRISCH	ID-NO.	OD-TUBE/ZOLL	ID-NO.
10	2310262		
15	2323410	0.5"	2310264
20	2323411	0.75"	2310265
25	2304238	1.0"	2304244
40	2304239	1.5"	2304245
50	2304240	2.0"	2304246
65	2304241	2.5"	2304247
80	2304242	3.0"	2304248
100	2304243	4.0"	2304249

Asept. Bottom Seat Valve (with Diaphragm [P³] and O-Ring - EPDM / 30° Outlet)

Asept. Bodensitzventil (mit Manschette [P³] und O-Ring - EPDM / 30° Abgang)

Select A288-D (Bevelled wheel drive / Kegelrad)



METRIC/METRISCH	ID-NO.	OD-TUBE/ZOLL	ID-NO.
25	2304250	1.0"	2304256
40	2304251	1.5"	2304257
50	2304252	2.0"	2304258
65	2304253	2.5"	2304259
80	2304254	3.0"	2304260
100	2304255	4.0"	2304261



Asept. Angular Seat Valve (with Diaphragm [P³] and O-Ring - EPDM)

Asept. Schrägsitzventil (mit Manschette [P³] und O-Ring - EPDM)

Select A380-D (pneumatic air to open-spring to close / **pneumatisch** luftöffnend-federschließend)

METRIC/METRISCH	ID-NO.	OD-TUBE/ZOLL	ID-NO.
10	2323412		
15	2306886	0.5"	2323414
20	2323413	0.75"	2323415
25	2304262	1.0"	2304268
40	2304263	1.5"	2304269
50	2304264	2.0"	2304270
65	2304265	2.5"	2304271
80	2304266	3.0"	2304272
100	2304267	4.0"	2304273



Asept. Bottom Seat Valve (with Diaphragm [P³] and O-Ring - EPDM / 30° Outlet)

Asept. Bodensitzventil (mit Manschette [P³] und O-Ring - EPDM / 30° Abgang)

Select A386-D (pneumatic air to open-spring to close / **pneumatisch** luftöffnend-federschließend)

METRIC/METRISCH	ID-NO.	OD-TUBE/ZOLL	ID-NO.
10	2323326		
15	2323325	0.5"	2323327
20	2323300	0.75"	2323328
25	2304274	1.0"	2304280
40	2304275	1.5"	2304281
50	2304276	2.0"	2304282
65	2304277	2.5"	2304283
80	2304278	3.0"	2304284
100	2304279	4.0"	2304285

Please order separately / Bitte separat bestellen:

Weld-In Flange for Bottom Seat Valves / Blockflansch zum Einschweißen für Bodensitzventile
Z 2000/Select B 1.4404 (AISI 316L) APZ 3.1

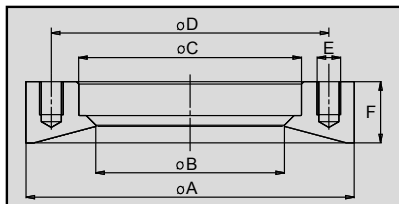

N.b.: Weld-In Flange Z 2000/Select B complies with valve range SVP Model 2000, but is not compatible to the valve range SVP Model 1990!
Bitte beachten: Blockflansch Z 2000/Select B entspricht dem Ventilprogramm SVP Modell 2000, ist aber nicht kompatibel zum Ventilprogramm SVP Modell 1990!

SIZES/NENNWEITEN	ØA	ØB	ØC	ØD	E	F	ID-NO.
DN 10	88	38	50.25	70	4 x M8	17	2130026
DN 15/0.5"	88	38	50.25	70	4 x M8	17	2130026
DN 20/0.75"	88	38	50.25	70	4 x M8	17	2130026
DN 25/1.0"	129.5	66.1	79.75	105	4 x M10	26	2123264
DN 40/1.5"	129.5	66.1	79.75	105	4 x M10	26	2123264
DN 50/2.0"	139.5	80.1	94.75	118	4 x M10	26	2123266
DN 65/2.5"	169.5	98.1	114.75	143	4 x M12	30	2123268
DN 80/3.0"	179.5	114.5	129.80	156	4 x M12	35	2123270
DN 100/4.0"	209.5	140.5	159.80	185	6 x M12	37	2123297

Asept. Change Over Valve (Diaphragm [P³] and radial RSC-Seal - EPDM)

Asept. Umstellventil (Manschette [P³] und radialer RSC-Dichtung - EPDM)

Select A390-D (pneumatic air to open-spring to close / **pneumatisch** luftöffnend-federschließend)



METRIC/METRISCH	ID-NO.	OD-TUBE/ZOLL	ID-NO.
10 ¹⁾	2323343		
15 ¹⁾	2323341	0.5" ¹⁾	2323344
20 ¹⁾	2323303	0.75" ¹⁾	2323345
25	2328170	1.0"	2328175
40	2328171	1.5"	2328176
50	2328172	2.0"	2328177
65	2328173	2.5"	2328178
80	2328174	3.0"	2328179

Asept. Change Over Valve (Diaphragm [P³] and radial RSC-Seal - EPDM)

Asept. Umstellventil (Manschette [P³] und radialer RSC-Dichtung - EPDM)

Select A392-D (pneumatic air to open-spring to close / **pneumatisch** luftöffnend-federschließend)

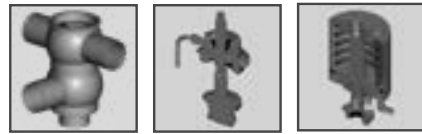

METRIC/METRISCH	ID-NO.	OD-TUBE/ZOLL	ID-NO.
10 ¹⁾	2306898		
15 ¹⁾	2306899	0.5" ¹⁾	2323904
20 ¹⁾	2306900	0.75" ¹⁾	2306902
25	2328180	1.0"	2328185
40	2328181	1.5"	2328186
50	2328182	2.0"	2328187
65	2328183	2.5"	2328188
80	2328184	3.0"	2328189

¹⁾ DN 10-20/OD-Tube 0.5"-0.75"/aseptic executions as standard P³-diaphragm with radial O-Ring (no radial RSC-Seal)

¹⁾ DN 10-20/OD-Tube/Zoll 0.5"-0.75"/standardmäßig in aseptischer Ausführung P³-Manschette mit radialem O-Ring (keine radiale RSC-Dichtung)

Flow Directions Change Over Valve, Single-Piece Housing
Durchflusswege Umstellventil, einteiliges Gehäuse

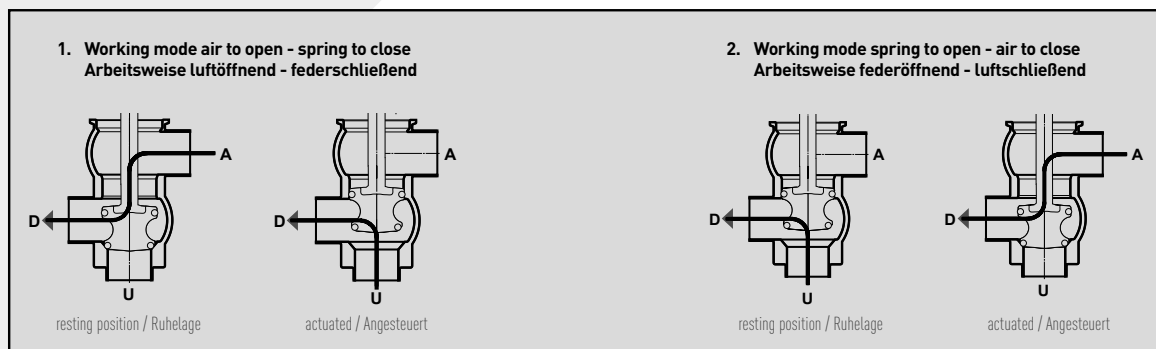



Asept. Change Over Valve (with split housing, Diaphragm [P³] and radial RSC-Seal - EPDM)

Asept. Umstellventil (mit geteiltem Gehäuse, Manschette [P³] und radialer RSC-Dichtung - EPDM)

Select A390-D-2G (pneumatic air to open-spring to close / **pneumatisch** luftöffnend-federschließend)

METRIC/METRISCH	ID-NO.	OD-TUBE/ZOLL	ID-NO.
25	2328190	1.0"	2328195
40	2328191	1.5"	2328196
50	2328192	2.0"	2328197
65	2328193	2.5"	2328198
80	2328194	3.0"	2328199



Asept. Change Over Valve (with split housing, Diaphragm [P³] and radial RSC-Seal - EPDM)

Asept. Umstellventil (mit geteiltem Gehäuse, Manschette [P³] und radialer RSC-Dichtung - EPDM)

Select A392-D-2G (pneumatic air to open-spring to close / **pneumatisch** luftöffnend-federschließend)

METRIC/METRISCH	ID-NO.	OD-TUBE/ZOLL	ID-NO.
25	2328200	1.0"	2328205
40	2328201	1.5"	2328206
50	2328202	2.0"	2328207
65	2328203	2.5"	2328208
80	2328204	3.0"	2328209

SÜDMO

ASEPTIC SVP SELECT SINGLE SEAT VALVES
WITH P³ DIAPHRAGM / PEEK-RING
ASEPTISCHE SVP SELECT EINSITZVENTILE
MIT P³ MANSCHETTE / PEEK-RING

CONTENTS

INHALT

SÜDMO SVP SELECT

ASEPTIC VALVES WITH P³ DIAPHRAGM / PEEK-RING - ASEPTISCHE VENTILE MIT P³ MANSCHETTE / PEEK-RING

SVP SELECT

ASEPTIC SINGLE SEAT VALVES WITH P³ DIAPHRAGM / PEEK-RING

SVP Select Valves are ideal for the use in aseptic applications within the dairy and pharmaceutical industry. Easy and fast maintenance, excellent cleanability as well as a sump and dome free design are standard elements of this valve series. All aseptic SVP Select Valves are equipped with the P³ diaphragm for a hermetic separation of product side and atmosphere.

P³ stands for performance power three and was designed in a diaphragm geometry for sealing the spindle area. This revolutionary seal option is resistant to high pressure, high temperature and a wide range of media, and has a long service life when subjected to frequent switching operations.

Benefits:

- High dynamic pressure stability
- High process safety due to the aseptic barrier
- Good CV-value



SVP SELECT

ASEPTISCHE EINSITZVENTILE MIT P³ MANSCHETTE / PEEK-RING

Die SVP Select Ventile sind ideal für den Einsatz in aseptischen Prozessen in der Molkerei und der pharmazeutischen Industrie. Einfache und schnelle Wartung, gute Reinigbarkeit und ein sumpf- und domfreies Design sind die Grundlagen dieser Ventilbaureihe. In allen aseptischen SVP Select Ventilen sorgt die P³- Manschette für eine hermetische Abtrennung des

Produktraums zur Umgebung. P³ steht für Performance hoch drei und findet in einer neuen Manschettengeometrie zur Spindelabdichtung seine Anwendung. Die revolutionäre Dichtungsoption ist anwendbar bei hohen Drücken, hohen Temperaturen und kann mit einer Vielzahl verschiedener Medien zum Einsatz gebracht werden. Zusätzlich weist die Manschette eine lange Lebensdauer auch bei zahlreichen Schaltspielen auf.

Vorteile:

- Hohe dynamische Druckbelastung
- Hohe Prozesssicherheit durch aseptische Barriere
- Guter K_v-Wert

SÜDMO SVP SELECT

ASEPTIC VALVES WITH P³ DIAPHRAGM / PEEK-RING - ASEPTISCHE VENTILE MIT P³ MANSCHETTE / PEEK-RING

1.4

TECHNICAL SPECIFICATION	
Materials	Product wetted parts 1.4404 (AISI 316 L)
	Optional 1.4435 (AISI 316 L) Other materials on request
	Parts not product wetted 1.4301 (AISI 304), 1.4307 (AISI 304 L)
Sealing Elements	Sealing materials (FDA) PEEK Other sealing materials on request
	Diaphragm (FDA) P ³
Temperatures	Continuous operating temperature PEEK 150°C/302°F, P ³ 150°C/302°F *
	Sterilization temperature PEEK 150°C/302°F, P ³ 150°C/302°F * (ca. 20 min.)
Pressures	Operating pressure 6 bar (87 psi) Higher pressures on request
	Control pressure Min. 6 bar (87 psi) - max. 8 bar (116 psi)
	Optional Booster: in case of insufficient control air pressure
Surfaces	Product wetted surfaces Ra ≤ 0,8 µm
	Surfaces not product wetted Bright-turned, Ra 1,6 µm
	Optional Product wetted surfaces e-polished, higher quality surfaces on request
Connections	Standard Welding ends for pipes acc. to DIN 11850 series 2 (DIN 11866 series A), OD-Tube/Zoll (ASTM A270, DIN 11866 series C, ASME BPE-2014)
	Optional Other tube diameters (e.g. DIN EN ISO 1127) on request

* Depending on operating parameters

TECHNISCHE DATEN	
Werkstoffe Edelstahl	Produktberührte Teile 1.4404 (AISI 316 L)
	Optional 1.4435 (AISI 316 L) Andere Werkstoffe auf Anfrage
	Nicht produktberührte Teile 1.4301 (AISI 304), 1.4307 (AISI 304 L)
Dichtungselemente	Dichtungswerkstoffe (FDA) PEEK Andere Dichtwerkstoffe auf Anfrage
	Manschette (FDA) P ³
Temperaturen	Dauerbetriebstemperatur PEEK 150°C/302°F, P ³ 150°C/302°F *
	Sterilisationstemperatur PEEK 150°C/302°F, P ³ 150°C/302°F * (ca. 20 min.)
Drücke	Betriebsdruck 6 bar (87 psi) Höhere Drücke auf Anfrage
	Steuerdruck Min. 6 bar (87 psi) - max. 8 bar (116 psi)
	Optional Booster: bei zu geringem Steuerluftdruck
Oberflächen	Produktberührte Oberflächen Ra ≤ 0,8 µm
	Nicht produktberührte Oberflächen Metallblank, Ra 1,6 µm
	Optional Produktberührte Oberflächen e-polieret, höherwertige Oberflächen auf Anfrage
Anschlüsse	Standard Schweißenden für Rohre nach DIN 11850 Reihe 2 (DIN 11866 Reihe A), OD-Tube/Zoll (ASTM A270, DIN 11866 Reihe C, ASME BPE-2014)
	Optional Andere Rohrabmessungen (z.B. DIN EN ISO 1127) auf Anfrage

* in Abhängigkeit von Betriebsparametern

SVP SELECT ASEPTIC RIGHT ANGLE VALVE

SVP SELECT ASEPTIC DOUBLE RIGHT ANGLE VALVE

SVP SELECT ASEPTIC CROSS VALVE

SVP SELECT ASEPTISCHES ECKVENTIL

SVP SELECT ASEPTISCHES DOPPELCKVENTIL

SVP SELECT ASEPTISCHES KREUZVENTIL

1.4

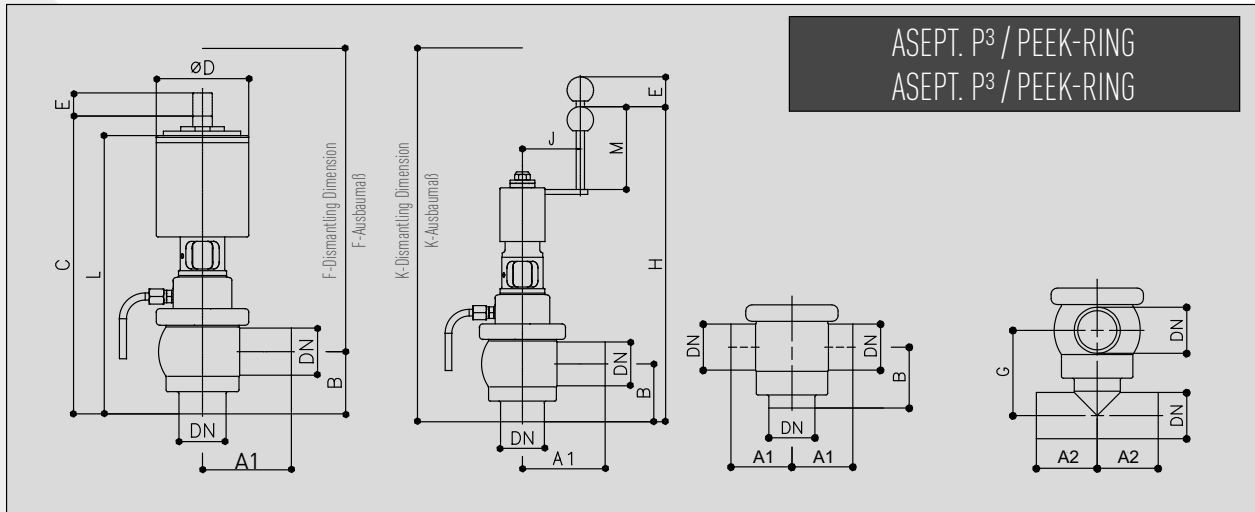

Right Angle Valve
Eckventil

Double Right Angle Valve
Doppelckventil

Cross Valve
Kreuzventil

manual / handbetätigt	Select A270-D-PR	Select A271-D-PR	Select A272-D-PR
pneumatic / pneumatisch	Select A370-D-PR	Select A371-D-PR	Select A372-D-PR

METRIC/METRISCH		A1	A2	B	C	ØD	E	F	G	H	J	K	L	M
DN 25	Tube/Rohr Ø29 x 1.5	80	48	60	327	104	12	330	75.5	369	70	425	301	100
40	Ø41 x 1.5	80	58	60	331	104	12	345	82.5	372	70	445	305	100
50	Ø53 x 1.5	100	78	70	343	104	16	365	99.5	385	70	470	321	100
65	Ø70 x 2.0	100	100	80	458	154	22	484	119.5	431	100	545	437	100
80	Ø85 x 2.0	120	125	90	499	154	24	535	137	461	100	580	470	100
100	Ø104 x 2.0	150	150	100	590	204	31	550	157.5	479	100	640	495	100

OD-TUBE/ZOLL		A1	A2	B	C	ØD	E	F	G	H	J	K	L	M
1.0"	Tube/Rohr Ø25.40 x 1.65	80	52	50	313	104	12	325	63.7	365	70	400	287	100
1.5"	Ø38.10 x 1.65	80	58	55	324	104	12	340	75.6	372	70	435	298	100
2.0"	Ø50.80 x 1.65	100	70	65	337	104	16	360	93.4	385	70	460	315	100
2.5"	Ø63.50 x 1.65	100	78	70	445	154	22	479	104.8	427	100	525	425	100
3.0"	Ø76.20 x 1.65	120	84	80	484	154	24	530	122.6	455	100	560	455	100
4.0"	Ø101.60 x 2.11	150	102	90	580	204	28	545	146.3	416	100	460	482	100

SVP SELECT ASEPTISCHES ENTNAHMEVENTIL
SVP SELECT ASEPTISCHES DURCHGANGSVENTIL

SVP SELECT ASEPTIC SAMPLING VALVE
SVP SELECT ASEPTIC STRAIGHT-WAY VALVE

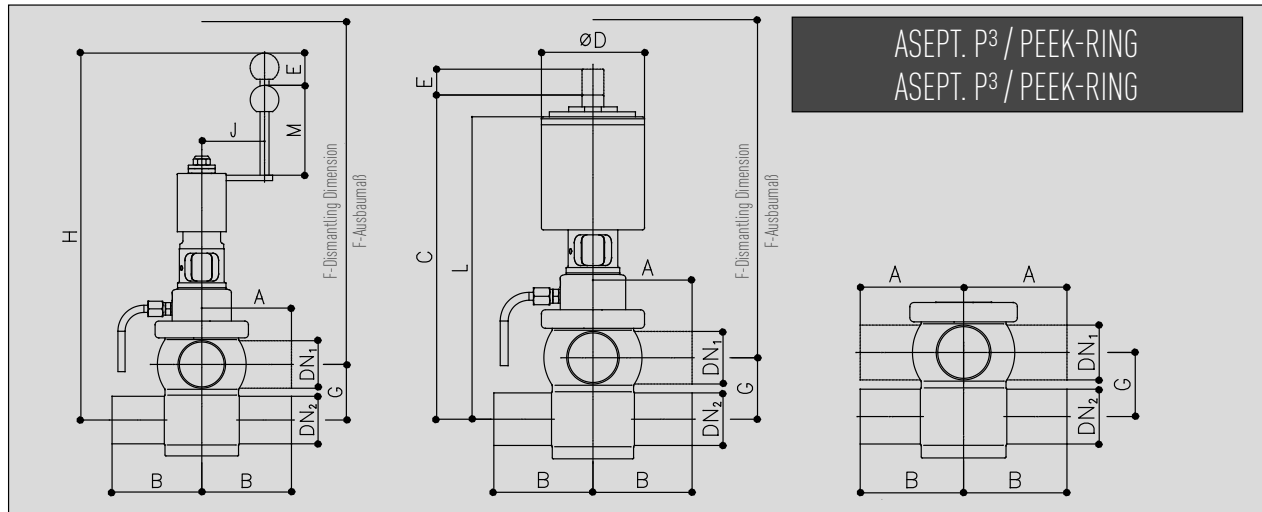

Sampling Valve
3 x welding ends
Entnahmeventil
3 x Schweißende

Straight Way Valve
4 x welding ends
Durchgangsventil
4 x Schweißende

manual / handbetätigt	Select A273-D-PR	Select A274-D-PR
pneumatic / pneumatisch	Select A373-D-PR	Select A374-D-PR

METRIC/METRISCH		A	B	C	ØD	E	F	G	H	J	K	L	M
DN 25	Tube/Rohr DN ₁ Ø29 x 1.5	80	80	309	104	12	340	41	348	70	380	280	100
40	Ø41 x 1.5	80	80	319	104	12	350	50	362	70	390	295	100
50	Ø53 x 1.5	100	100	379	129	16	410	62	377	70	390	357	100
65	Ø70 x 2.0	100	100	512	154	22	565	80	426	100	470	509	100
80	Ø85 x 2.0	120	120	490,5	154	24	535	95	466	100	580	475	100
100	Ø104 x 2.0	150	150	604	154	31	550	114	493	100	640	503	100

OD-TUBE/ZOLL		A	B	C	ØD	E	F	G	H	J	K	L	M
1.0"	Tube/Rohr DN ₁ Ø25.40 x 1.65	80	80	301	104	13	335	35	340	70	375	272	100
1.5"	Ø38.10 x 1.65	80	80	313	104	10	345	43	356	70	385	289	100
2.0"	Ø50.80 x 1.65	100	100	372	129	14	405	60	370	70	385	350	100
2.5"	Ø63.50 x 1.65	100	100	508	154	18	560	73	422	100	465	505	100
3.0"	Ø76.20 x 1.65	120	120	477,5	154	24	530	86	461	100	560	461	100
4.0"	Ø101.60 x 2.11	150	150	512,5	154	28	545	108	434	100	620	441	100

Valves with Mix-Match Housing on request.
Ventile mit Mix-Match Gehäuse auf Anfrage.

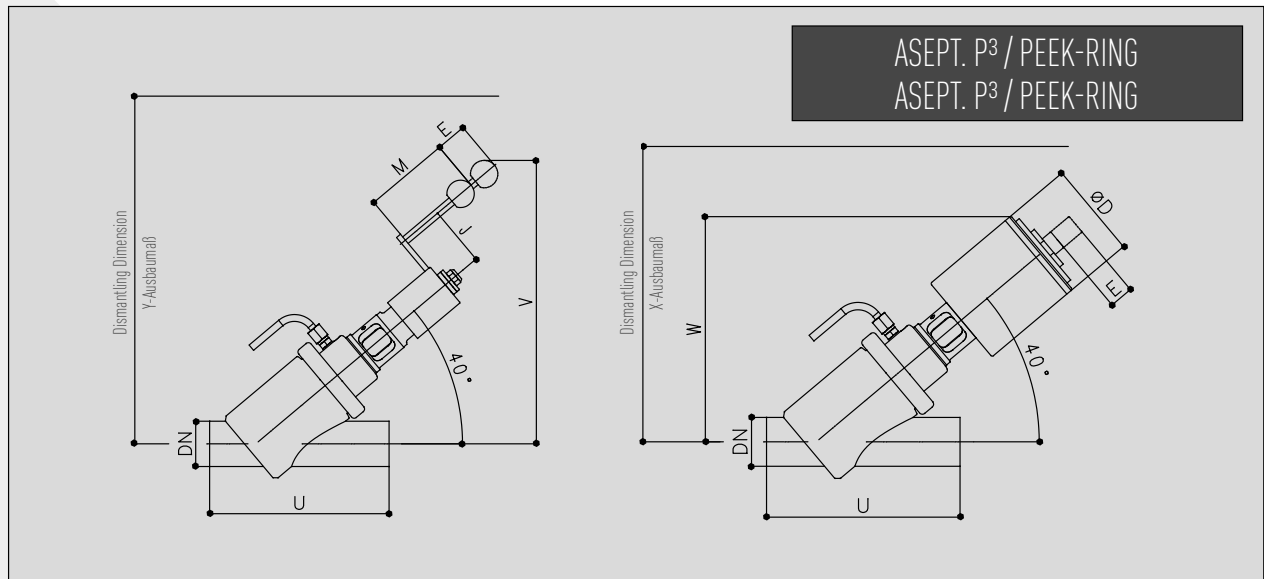

Angular Seat Valve / Schrägsitzventil

manual / handbetätigt	Select A280-D-PR
pneumatic / pneumatisch	Select A380-D-PR

METRIC/METRISCH		ØD	E	J	M	U	V	W	X	Y
DN 25	Tube/Rohr Ø29 x 1.5	104	12	70	100	160	317	239	289	364
40	Ø41 x 1.5	104	12	70	100	185	322	246	304	379
50	Ø53 x 1.5	104	16	70	100	210	327	251	319	394
65	Ø70 x 2.0	154	22	100	100	250	398	346	419	464
80	Ø85 x 2.0	154	24	100	100	300	416	373	457	497
100	Ø104 x 2.0	204	31	100	100	330	433	400	507	541

OD-TUBE/ZOLL		ØD	E	J	M	U	V	W	X	Y
DN 1.0"	Tube/Rohr Ø25.40 x 1.65	104	12	70	100	160	317	235	285	364
1.5"	Ø38.10 x 1.65	104	12	70	100	185	322	243	301	379
2.0"	Ø50.80 x 1.65	104	16	70	100	210	327	248	317	394
2.5"	Ø63.50 x 1.65	154	22	100	100	250	398	340	418	464
3.0"	Ø76.20 x 1.65	154	24	100	100	300	416	365	449	497
4.0"	Ø101.60 x 2.11	204	31	100	100	330	433	398	505	541

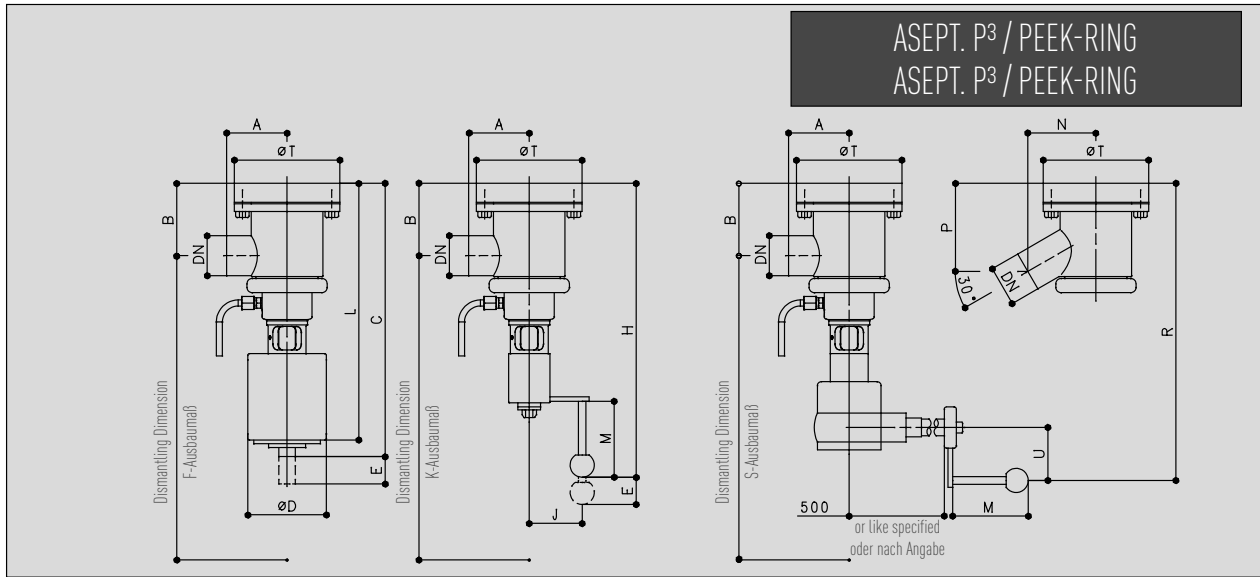

Bottom Seat Valve 90° / Bodensitzventil 90°

Bottom Seat Valve 30° / Bodensitzventil 30°

manual / handbetätigt	Select A285-D-PR	Select A286-D-PR
pneumatic / pneumatisch	Select A385-D-PR	Select A386-D-PR
Bevelled wheel drive / Kegelrad	Select A287-D-PR	Select A288-D-PR

METRIC/METRISCH		A	B	C	ØD	E	F	H	J	K	L	M	N	P	R	S	ØT
DN	Tube/Rohr																
25	Ø29 x 1.5	70	79	336	104	12	365	382	70	410	318	100	70	94	382	385	129.5
40	Ø41 x 1.5	70	90	353	104	12	390	400	70	435	335	100	80	111	400	415	129.5
50	Ø53 x 1.5	80	96	360	104	16	405	405	70	450	347	100	90	116	411	425	139.5
65	Ø70 x 2.0	90	113	478	154	22	534	485	100	515	450	100	100	132	436	460	169.5
80	Ø85 x 2.0	100	133	521	154	24	585	489	100	555	508	100	110	153	519	540	179.5
100	Ø104 x 2.0	120	161	569	204	31	635	531	100	605	550	100	140	188	562	585	209.5

OD-TUBE/ZOLL		A	B	C	ØD	E	F	H	J	K	L	M	N	P	R	S	ØT
DN	Tube/Rohr																
1.0"	Ø25.40 x 1.65	70	81	336	104	12	365	382	70	410	318	100	70	97	382	385	129.5
1.5"	Ø38.10 x 1.65	70	92	353	104	12	390	400	70	435	335	100	80	112.5	400	415	129.5
2.0"	Ø50.80 x 1.65	80	97	360	104	16	405	405	70	450	347	100	90	118	411	425	139.5
2.5"	Ø63.50 x 1.65	90	116	478	154	22	534	456	100	515	465	100	100	135.5	436	460	169.5
3.0"	Ø76.20 x 1.65	100	137	521	154	24	585	489	100	555	508	100	110	157.5	519	540	179.5
4.0"	Ø101.60 x 2.11	120	163	566	204	31	635	531	100	605	550	100	140	189.5	562	585	209.5

SVP SELECT ASEPTIC CHANGE OVER VALVE
SINGLE-PIECE HOUSING

SVP SELECT ASEPTISCHES UMSTELLVENTIL
EINTEILIGES GEHÄUSE

1.4

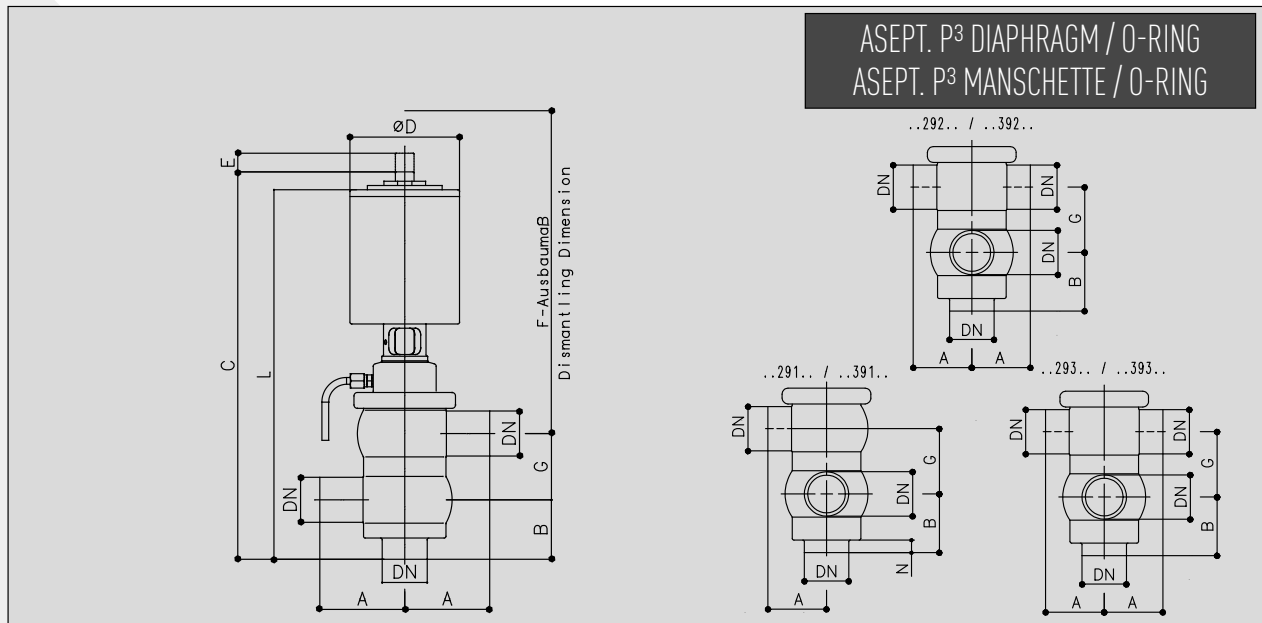

Change Over Valve 3 x welding end
Umstellventil 3 x Schweißende

COV 4 x we
USV 4 x Schw

COV 4 x we
USV 4 x Schw

COV 5 x we
USV 5 x Schw

pneumatic / pneumatisch	Select A390-D-PR	Select A391-D-PR	Select A392-D-PR	Select A393-D-PR
-------------------------	------------------	------------------	------------------	------------------

METRIC/METRISCH		A	B	C	ØD	E	F	G	H	J	K	L	M	N
DN	Tube/Rohr													
25	Ø29 x 1.5	80	60	375	104	12	375	54	422	70	425	349	100	25,5
40	Ø41 x 1.5	80	60	385	104	16	400	66	432	70	445	363	100	25,5
50	Ø53 x 1.5	100	70	456	129	22	425	78	483	70	470	435	100	25,5
65	Ø70 x 2.0	100	80	562	154	24	515	94	530	100	545	533	100	25,5
80	Ø85 x 2.0	120	90	593	154	31	615	109	560	100	580	571	100	25,5

OD-TUBE/ZOLL		A	B	C	ØD	E	F	G	H	J	K	L	M	N
DN	Tube/Rohr													
1.0"	Ø25.40 x 1.65	80	50	355	104	12	360	50.1	402	70	400	329	100	25,5
1.5"	Ø38.10 x 1.65	80	55	375	104	16	385	62.8	422	70	435	353	100	25,5
2.0"	Ø50.80 x 1.65	100	65	447	129	22	415	75.5	474	70	460	426	100	25,5
2.5"	Ø63.50 x 1.65	100	70	543	154	24	500	88.2	511	100	525	514	100	25,5
3.0"	Ø76.20 x 1.65	120	80	570	154	31	595	100.8	538	100	560	548	100	25,5

²⁾ Pneumatic valves standard with booster size II

²⁾ Pneumatische Ventile serienmäßig mit Luftkraftverstärker Gr. II

SVP SELECT ASEPTIC RIGHT ANGLE VALVE

SVP SELECT ASEPTIC DOUBLE RIGHT ANGLE VALVE

SVP SELECT ASEPTIC CROSS VALVE

SVP SELECT ASEPTISCHES ECKVENTIL

SVP SELECT ASEPTISCHES DOPPELECKVENTIL

SVP SELECT ASEPTISCHES KREUZVENTIL

Asept. Right Angle Valve (with Diaphragm [P³] und seal ring - PEEK)

Asept. Eckventil (mit Manschette [P³] und Dichtring - PEEK)

Select A270-D-PR (manual / handbetätigt)

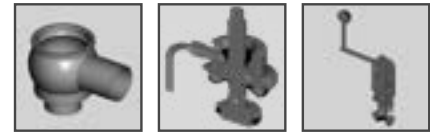

METRIC/METRISCH	ID-NO.	OD-TUBE/ZOLL	ID-NO.
25	2309855	1.0"	2309863
40	2309856	1.5"	2309864
50	2309857	2.0"	2309865
65	2309858	2.5"	2309866
80	2309859	3.0"	2309867
100	2309860	4.0"	2309868

Asept. Double Right Angle Valve (with Diaphragm [P³] und seal ring - PEEK)

Asept. Doppелеckventil (mit Manschette [P³] und Dichtring - PEEK)

Select A271-D-PR (manual / handbetätigt)



METRIC/METRISCH	ID-NO.	OD-TUBE/ZOLL	ID-NO.
25	2309880	1.0"	2309888
40	2309881	1.5"	2309890
50	2309882	2.0"	2309891
65	2309883	2.5"	2309892
80	2309884	3.0"	2309893
100	2309885	4.0"	2309894

Asept. Cross Valve (with Diaphragm [P³] und seal ring - PEEK)

Asept. Kreuzventil (mit Manschette [P³] und Dichtring - PEEK)

Select A272-D-PR (manual / handbetätigt)



METRIC/METRISCH	ID-NO.	OD-TUBE/ZOLL	ID-NO.
25	2309926	1.0"	2309934
40	2309927	1.5"	2309935
50	2309928	2.0"	2309936
65	2309929	2.5"	2309937
80	2309930	3.0"	2309938
100	2309931	4.0"	2309939

SVP SELECT ASEPTISCHES ECKVENTIL
 SVP SELECT ASEPTISCHES DOPPELECKVENTIL
 SVP SELECT ASEPTISCHES KREUZVENTIL

SVP SELECT ASEPTIC RIGHT ANGLE VALVE
 SVP SELECT ASEPTIC DOUBLE RIGHT ANGLE VALVE
 SVP SELECT ASEPTIC CROSS VALVE



Asept. Right Angle Valve (with Diaphragm [P³] und seal ring - PEEK)

Asept. Eckventil (mit Manschette [P³] und Dichtring - PEEK)

Select A370-D-PR (pneumatic air to open-spring to close / **pneumatisch** luftöffnend-federschließend)

METRIC/METRISCH	ID-NO.	OD-TUBE/ZOLL	ID-NO.
25	2308199	1.0"	2309082
40	2309951	1.5"	2344212
50	2309952	2.0"	2308851
65	2309953	2.5"	2344211
80	2309954	3.0"	2308850
100	2309955	4.0"	2309958



Asept. Double Right Angle Valve (with Diaphragm [P³] und seal ring - PEEK)

Asept. Doppeleckventil (mit Manschette [P³] und Dichtring - PEEK)

Select A371-D-PR (pneumatic air to open-spring to close / **pneumatisch** luftöffnend-federschließend)

METRIC/METRISCH	ID-NO.	OD-TUBE/ZOLL	ID-NO.
25	2309971	1.0"	2309979
40	2309972	1.5"	2309081
50	2309973	2.0"	2344995
65	2309974	2.5"	2344206
80	2309975	3.0"	2309983
100	2309976	4.0"	2309984



Asept. Cross Valve (with Diaphragm [P³] und seal ring - PEEK)

Asept. Kreuzventil (mit Manschette [P³] und Dichtring - PEEK)

Select A372-D-PR (pneumatic air to open-spring to close / **pneumatisch** luftöffnend-federschließend)

METRIC/METRISCH	ID-NO.	OD-TUBE/ZOLL	ID-NO.
25	2310011	1.0"	2310019
40	2310012	1.5"	2310020
50	2310013	2.0"	2310021
65	2310014	2.5"	2310022
80	2310015	3.0"	2310023
100	2310016	4.0"	2310024

SVP SELECT ASEPTIC SAMPLING VALVE
SVP SELECT ASEPTIC STRAIGHT-WAY VALVE

SVP SELECT ASEPTISCHES ENTNAHMEVENTIL
SVP SELECT ASEPTISCHES DURCHGANGSVENTIL

Asept. Sampling Valve (with Diaphragm [P³] und seal ring - PEEK)

Asept. Entnahmeventil (mit Manschette [P³] und Dichtring - PEEK)

Select A273-D-PR (manual / handbetätigt)

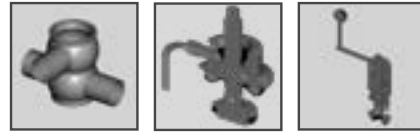

METRIC/METRISCH	ID-NO.	OD-TUBE/ZOLL	ID-NO.
25	2311038	1.0"	2311049
40	2311041	1.5"	2311052
50	2311044	2.0"	2311055
65	2311047	2.5"	2311058
80	o.r./a.A.	3.0"	o.r./a.A.
100	o.r./a.A.	4.0"	o.r./a.A.

Asept. Straight-Way Valve (with Diaphragm [P³] und seal ring - PEEK)

Asept. Durchgangsventil (mit Manschette [P³] und Dichtring - PEEK)

Select A274-D-PR (manual / handbetätigt)



METRIC/METRISCH	ID-NO.	OD-TUBE/ZOLL	ID-NO.
25	2311068	1.0"	2311079
40	2311071	1.5"	2311082
50	2311074	2.0"	2311085
65	2311077	2.5"	2311088
80	o.r./a.A.	3.0"	o.r./a.A.
100	o.r./a.A.	4.0"	o.r./a.A.

Valves with Mix-Match Housing on request.
Ventile mit Mix-Match Gehäuse auf Anfrage.



Asept. Sampling Valve (with Diaphragm [P³] und seal ring - PEEK)

Asept. Entnahmeventil (mit Manschette [P³] und Dichtring - PEEK)

Select A373-D-PR (pneumatic air to open-spring to close / **pneumatisch** luftöffnend-federschließend)

METRIC/METRISCH	ID-NO.	OD-TUBE/ZOLL	ID-NO.
25	2311098	1.0"	2311109
40	2311101	1.5"	2311112
50	2311104	2.0"	2308853
65	2311107	2.5"	2311117
80	o.r./a.A.	3.0"	2314286
100	o.r./a.A.	4.0"	o.r./a.A.



Asept. Straight-Way Valve (with Diaphragm [P³] und seal ring - PEEK)

Asept. Durchgangsventil (mit Manschette [P³] und Dichtring - PEEK)

Select A374-D-PR (pneumatic air to open-spring to close / **pneumatisch** luftöffnend-federschließend)

METRIC/METRISCH	ID-NO.	OD-TUBE/ZOLL	ID-NO.
25	2311127	1.0"	2311138
40	2311130	1.5"	2311141
50	2311133	2.0"	2308852
65	2311136	2.5"	2311146
80	o.r./a.A.	3.0"	o.r./a.A.
100	o.r./a.A.	4.0"	o.r./a.A.

Valves with Mix-Match Housing on request.
Ventile mit Mix-Match Gehäuse auf Anfrage.

SVP SELECT ASEPTIC ANGULAR SEAT VALVE
SVP SELECT ASEPTIC BOTTOM SEAT VALVE

SVP SELECT ASEPTISCHES SCHRÄGSITZVENTIL
SVP SELECT ASEPTISCHES BODENSITZVENTIL

Asept. Angular Seat Valve (with Diaphragm [P³] und seal ring - PEEK)

Asept. Schrägsitzventil (mit Manschette [P³] und Dichtring - PEEK)

Select A280-D-PR (manual / handbetätigt)



METRIC/METRISCH	ID-NO.	OD-TUBE/ZOLL	ID-NO.
25	2310376	1.0"	2310384
40	2310377	1.5"	2310385
50	2310378	2.0"	2310386
65	2310379	2.5"	2310387
80	2310380	3.0"	2310388
100	2310381	4.0"	2310389

Asept. Bottom Seat Valve (with Diaphragm [P³] und seal ring - PEEK / 30° Outlet)

Asept. Bodensitzventil (mit Manschette [P³] und Dichtring - PEEK / 30° Abgang)

Select A286-D-PR (manual / handbetätigt)



METRIC/METRISCH	ID-NO.	OD-TUBE/ZOLL	ID-NO.
25	2310401	1.0"	2310409
40	2310402	1.5"	2310410
50	2310403	2.0"	2310411
65	2310404	2.5"	2310412
80	2310405	3.0"	2310413
100	2310406	4.0"	2310414

Asept. Bottom Seat Valve (with Diaphragm [P³] und seal ring - PEEK / 30° Outlet)

Asept. Bodensitzventil (mit Manschette [P³] und Dichtring - PEEK / 30° Abgang)

Select A288-D-PR (Bevelled wheel drive / Kegelrad)



METRIC/METRISCH	ID-NO.	OD-TUBE/ZOLL	ID-NO.
25	2310426	1.0"	2310434
40	2310427	1.5"	2310435
50	2310428	2.0"	2310436
65	2310429	2.5"	2310437
80	2310430	3.0"	2310438
100	2310431	4.0"	2310439



Asept. Angular Seat Valve (with Diaphragm [P³] und seal ring - PEEK)

Asept. Schrägsitzventil (mit Manschette [P³] und Dichtring - PEEK)

Select A380-D-PR (pneumatic air to open-spring to close / pneumatisch luftöffnend-federschließend)

METRIC/METRISCH	ID-NO.	OD-TUBE/ZOLL	ID-NO.
25	2310451	1.0"	2310459
40	2310452	1.5"	2310460
50	2310453	2.0"	2310461
65	2310454	2.5"	2310462
80	2310455	3.0"	2310463
100	2310456	4.0"	2310464



Asept. Bottom Seat Valve (with Diaphragm [P³] und seal ring - PEEK / 30° Outlet)

Asept. Bodensitzventil (mit Manschette [P³] und Dichtring - PEEK / 30° Abgang)

Select A386-D-PR (pneumatic air to open-spring to close / pneumatisch luftöffnend-federschließend)

METRIC/METRISCH	ID-NO.	OD-TUBE/ZOLL	ID-NO.
25	2310476	1.0"	2310483
40	2307982	1.5"	2310484
50	2310477	2.0"	2310485
65	2310478	2.5"	2310486
80	2310479	3.0"	2310487
100	2310480	4.0"	2310488

Please order separately / Bitte separat bestellen:

Weld-In Flange for Bottom Seat Valves / Blockflansch zum Einschweißen für Bodensitzventile

Z 2000/Select B [1.4404 [AISI 316L] APZ 3.1]

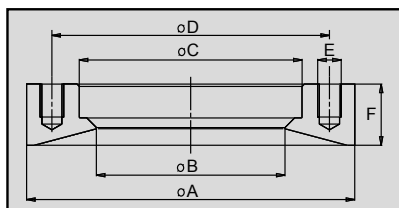

SIZES/NENNWEITEN	ØA	ØB	ØC	ØD	E	F	ID-NO.
DN 25/1.0"	129.5	66.1	79.75	105	4 x M10	26	2123264
DN 40/1.5"	129.5	66.1	79.75	105	4 x M10	26	2123264
DN 50/2.0"	139.5	80.1	94.75	118	4 x M10	26	2123266
DN 65/2.5"	169.5	98.1	114.75	143	4 x M12	30	2123268
DN 80/3.0"	179.5	114.5	129.80	156	4 x M12	35	2123270
DN 100/4.0"	209.5	140.5	159.80	185	6 x M12	37	2123297

N.b.: Weld-In Flange Z 2000/Select B complies with valve range SVP Model 2000, but is not compatible to the valve range SVP Model 1990!
Bitte beachten: Blockflansch Z 2000/Select B entspricht dem Ventilprogramm SVP Modell 2000, ist aber nicht kompatibel zum Ventilprogramm SVP Modell 1990!



Asept. Change Over Valve (with Diaphragm [P³], seal ring [PEEK] and radial RSC-Seal - EPDM)

Asept. Umstellventil (mit Manschette [P³], Dichtring [PEEK] und radialer RSC-Dichtung - EPDM)

Select A390-D-PR (pneumatic air to open-spring to close / **pneumatisch** luftöffnend-federschließend)

METRIC/METRISCH	ID-NO.	OD-TUBE/ZOLL	ID-NO.
25	2328210	1.0"	2328215
40	2328211	1.5"	2328216
50	2328212	2.0"	2328217
65	2328213	2.5"	2328218
80	2328214	3.0"	2328219



Asept. Change Over Valve (with Diaphragm [P³], seal ring [PEEK] and radial RSC-Seal - EPDM)

Asept. Umstellventil (mit Manschette [P³], Dichtring [PEEK] und radialer RSC-Dichtung - EPDM)

Select A392-D-PR (pneumatic air to open-spring to close / **pneumatisch** luftöffnend-federschließend)

METRIC/METRISCH	ID-NO.	OD-TUBE/ZOLL	ID-NO.
25	2328220	1.0"	2328225
40	2328221	1.5"	2328226
50	2328222	2.0"	2328227
65	2328223	2.5"	2328228
80	2328224	3.0"	2328229

Flow Directions Change Over Valve, Single-Piece Housing
Durchflusswege Umstellventil, einteiliges Gehäuse

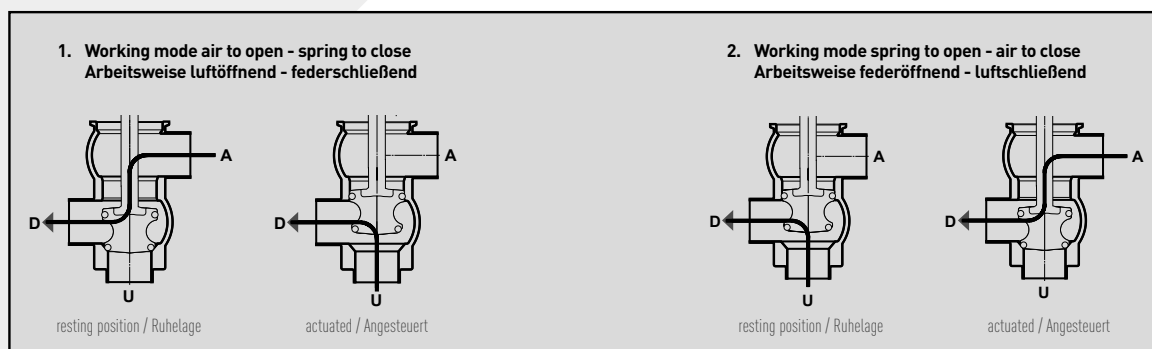



Asept. Change Over Valve (with Diaphragm [P³], seal ring [PEEK] and radial RSC-Seal - EPDM)

Asept. Umstellventil (mit Manschette [P³], Dichtring [PEEK] und radialer RSC-Dichtung - EPDM)

Select A390-D-PR-2G (pneumatic air to open-spring to close / **pneumatisch** luftöffnend-federschließend)

METRIC/METRISCH	ID-NO.	OD-TUBE/ZOLL	ID-NO.
25	2328230	1.0"	2328235
40	2328231	1.5"	2328236
50	2328232	2.0"	2328237
65	2328233	2.5"	2328238
80	2328234	3.0"	2328239



Asept. Change Over Valve (with Diaphragm [P³], seal ring [PEEK] and radial RSC-Seal - EPDM)

Asept. Umstellventil (mit Manschette [P³], Dichtring [PEEK] und radialer RSC-Dichtung - EPDM)

Select A392-D-PR-2G (pneumatic air to open-spring to close / **pneumatisch** luftöffnend-federschließend)

METRIC/METRISCH	ID-NO.	OD-TUBE/ZOLL	ID-NO.
25	2328240	1.0"	2328245
40	2328241	1.5"	2328246
50	2328242	2.0"	2328247
65	2328243	2.5"	2328248
80	2328244	3.0"	2328249



SÜDMO

ASEPTIC SVP SELECT SINGLE SEAT VALVES
WITH P³ DIAPHRAGM / PEEK-DISC
ASEPTISCHE SVP SELECT EINSITZVENTILE
MIT P³ MANSCHETTE / PEEK-TELLER

CONTENTS

INHALT

SÜDMO SVP SELECT

ASEPTIC VALVES WITH P³ DIAPHRAGM / PEEK-DISC - ASEPTISCHE VENTILE MIT P³ MANSCHETTE / PEEK-TELLER

SVP SELECT

ASEPTIC SINGLE SEAT VALVES WITH P³ DIAPHRAGM / PEEK-DISC

SVP Select Valves are ideal for the use in aseptic applications within the dairy and pharmaceutical industry.

Easy and fast maintenance, excellent cleanability as well as a sump and dome free design are standard elements of this valve series. All aseptic SVP Select Valves are equipped with the P³ diaphragm for a hermetic separation of product side and atmosphere.

P³ stands for performance power three and was designed in a diaphragm geometry for sealing the spindle area. This revolutionary seal option is resistant to high pressure, high temperature and a wide range of media, and has a long service life when subjected to frequent switching operations.

Benefits:

- Prevents product burning on the valve seat
- No additional sealing element on the valve seat
- Optimized flow-through geometries



SVP SELECT

ASEPTISCHE EINSITZVENTILE MIT P³ MANSCHETTE / PEEK-TELLER

Die SVP Select Ventile sind ideal für den Einsatz in aseptischen Prozessen in der Molkerei und der pharmazeutischen Industrie. Einfache und schnelle Wartung, gute Reinigbarkeit und ein sumpf- und domfreies Design sind die Grundlagen dieser Ventilbaureihe. In allen aseptischen SVP Select Ventilen sorgt die P³ Manschette für eine hermetische Abtrennung des Produktraums zur Umgebung. P³ steht

für Performance hoch drei und findet in einer neuen Manschettengeometrie zur Spindelabdichtung seine Anwendung. Die revolutionäre Dichtungsoption ist anwendbar bei hohen Drücken, hohen Temperaturen und kann mit einer Vielzahl verschiedener Medien zum Einsatz gebracht werden. Zusätzlich weist die Manschette eine lange Lebensdauer auch bei zahlreichen Schaltspielen auf.

Vorteile:

- Verhindert Produktanbrennung am Ventilteller
- Kein zusätzliches Dichtelement am Ventilteller
- Optimierte Strömungsgeometrie

SÜDMO SVP SELECT

ASEPTIC VALVES WITH P³ DIAPHRAGM / PEEK-DISC - ASEPTISCHE VENTILE MIT P³ MANSCHETTE / PEEK-TELLER

TECHNICAL SPECIFICATION	
Materials	Product wetted parts 1.4404 (AISI 316 L)
	Optional 1.4435 (AISI 316 L) Other materials on request
	Parts not product wetted 1.4301 (AISI 304), 1.4307 (AISI 304 L)
Sealing Elements	Sealing materials (FDA) PEEK Other sealing materials on request
	Diaphragm (FDA) P ³
Temperatures	Continuous operating temperature PEEK 150°C/302°F, P ³ 150°C/302°F *
	Sterilization temperature PEEK 150°C/302°F, P ³ 150°C/302°F * (ca. 20 min.)
Pressures	Operating pressure 6 bar (87 psi) Higher pressures on request
	Control pressure Min. 6 bar (87 psi) - max. 8 bar (116 psi)
	Optional Booster: in case of insufficient control air pressure
Surfaces	Product wetted surfaces Ra ≤ 0,8 µm
	Surfaces not product wetted Bright-turned, Ra 1,6 µm
	Optional Product wetted surfaces e-polished, higher quality surfaces on request
Connections	Standard Welding ends for pipes acc. to DIN 11850 series 2 (DIN 11866 series A), OD-tube (ASTM A270, DIN 11866 series C, ASME BPE-2014)
	Optional Other tube diameters (e.g. DIN EN ISO 1127) on request

* Depending on operating parameters

TECHNISCHE DATEN	
Werkstoffe Edelstahl	Produktberührte Teile 1.4404 (AISI 316 L)
	Optional 1.4435 (AISI 316 L) Andere Werkstoffe auf Anfrage
	Nicht produktberührte Teile 1.4301 (AISI 304), 1.4307 (AISI 304 L)
Dichtungselemente	Dichtungswerkstoffe (FDA) PEEK Andere Dichtungswerkstoffe auf Anfrage
	Manschette (FDA) P ³
Temperaturen	Dauerbetriebstemperatur PEEK 150°C/302°F, P ³ 150°C/302°F *
	Sterilisationstemperatur PEEK 150°C/302°F, P ³ 150°C/302°F * (ca. 20 min.)
Drücke	Betriebsdruck 6 bar (87 psi) Höhere Drücke auf Anfrage
	Steuerdruck Min. 6 bar (87 psi)
	Optional Booster: bei zu geringem Steuerluftdruck
Oberflächen	Produktberührte Oberflächen Ra ≤ 0,8 µm
	Nicht produktberührte Oberflächen Metallblank, Ra 1,6 µm
	Optional Produktberührte Oberflächen e-polier, höherwertige Oberflächen auf Anfrage
Anschlüsse	Standard Schweißenden für Rohre nach DIN 11850 Reihe 2 (DIN 11866 Reihe A), OD-Tube (ASTM A270, DIN 11866 Reihe C, ASME BPE-2014)
	Optional Andere Rohrabmessungen (z.B. DIN EN ISO 1127) auf Anfrage

* in Abhängigkeit von Betriebsparametern

SVP SELECT ASEPTIC RIGHT ANGLE VALVE

SVP SELECT ASEPTIC DOUBLE RIGHT ANGLE VALVE

SVP SELECT ASEPTIC CROSS VALVE

SVP SELECT ASEPTISCHES ECKVENTIL

SVP SELECT ASEPTISCHES DOPPELECKVENTIL

SVP SELECT ASEPTISCHES KREUZVENTIL

1.5

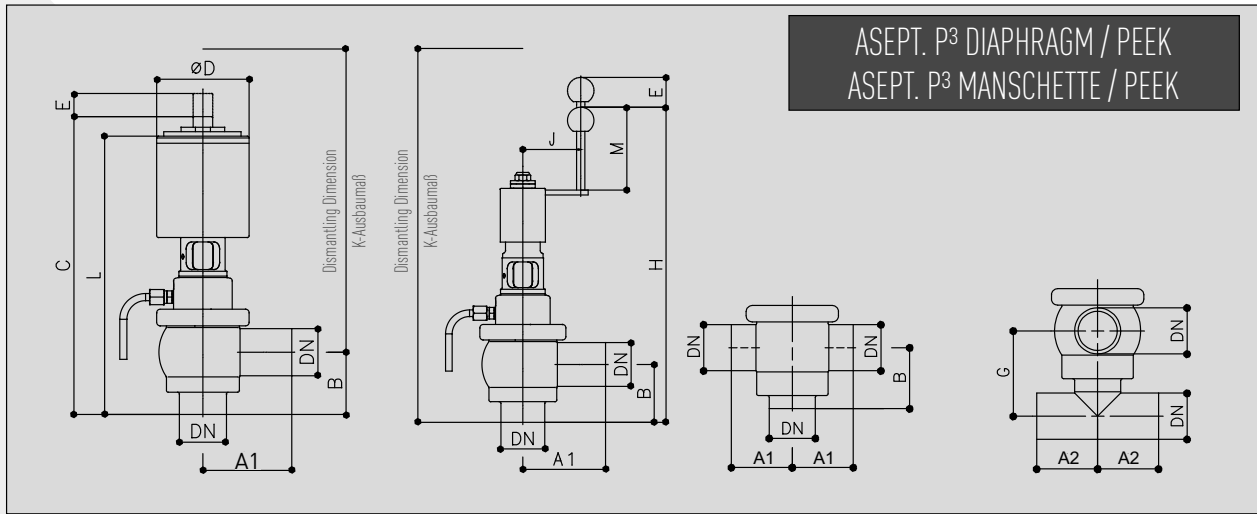

Right Angle Valve
Eckventil

Double Right Angle Valve
Doppeleckventil

Cross Valve
Kreuzventil

manual / handbetätigt	Select A270-D-PEEK	Select A271-D-PEEK	Select A272-D-PEEK
pneumatic / pneumatisch	Select A370-D-PEEK	Select A371-D-PEEK	Select A372-D-PEEK

METRIC/METRISCH

DN	Tube/Rohr	A1	A2	B	C	ØD	E	F	G	H	J	K	L	M
25	Ø29 x 1.5	80	48	60	327	104	12	330	75.5	369	70	425	301	100
40	Ø41 x 1.5	80	58	60	331	104	12	345	82.5	372	70	445	305	100
50	Ø53 x 1.5	100	78	70	387	129	16	410	99.5	385	70	470	365	100
65	Ø70 x 2.0	100	100	80	458	154	22	484	119.5	431	100	545	437	100
80	Ø85 x 2.0	120	125	90	499	154	24	535	137	461	100	580	470	100
100	Ø104 x 2.0	150	150	100	590	204	31	550	157.5	479	100	640	495	100

OD-TUBE/ZOLL

DN	Tube/Rohr	A1	A2	B	C	ØD	E	F	G	H	J	K	L	M
1.0"	Ø25.40 x 1.65	80	52	50	313	64.5	12	325	63.7	365	70	400	287	100
1.5"	Ø38.10 x 1.65	80	58	55	324	104	12	340	75.6	372	70	435	298	100
2.0"	Ø50.80 x 1.65	100	70	65	381	129	16	405	93.4	385	70	460	315	100
2.5"	Ø63.50 x 1.65	100	78	70	445	154	22	479	104.8	427	100	525	375	100
3.0"	Ø76.20 x 1.65	120	84	80	484	154	24	530	122.6	455	100	560	455	100
4.0"	Ø101.60 x 2.11	150	102	90	574	204	28	545	146.3	416	100	460	423	100

SVP SELECT ASEPTISCHES ENTNAHMEVENTIL
SVP SELECT ASEPTISCHES DURCHGANGSVENTIL

SVP SELECT ASEPTIC SAMPLING VALVE
SVP SELECT ASEPTIC STRAIGHT-WAY VALVE

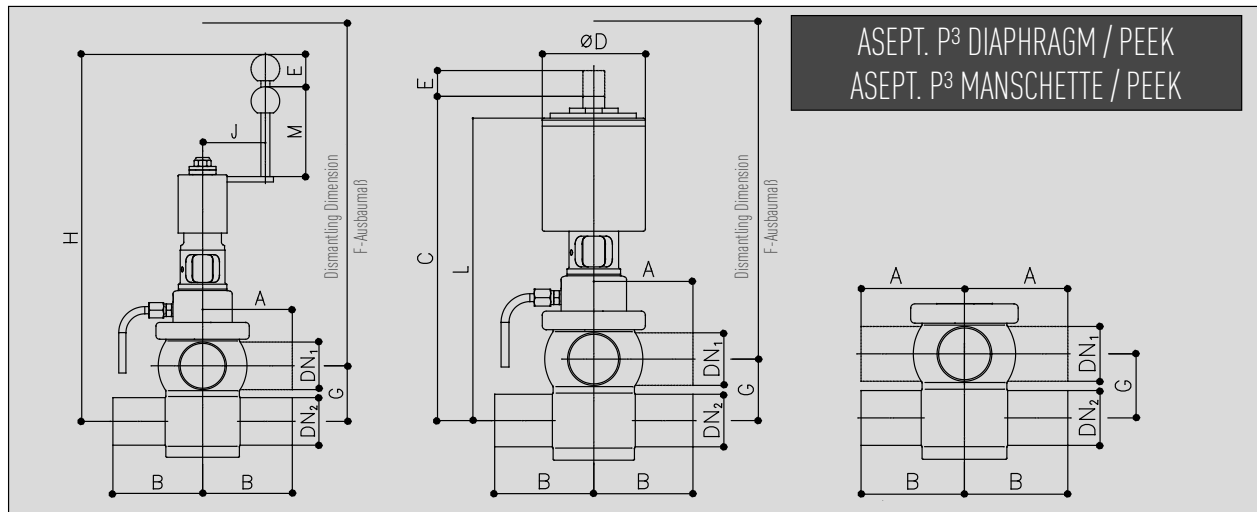

Sampling Valve
3 x welding ends
Entnahmeventil
3 x Schweißende

Straight Way Valve
4 x welding ends
Durchgangsventil
4 x Schweißende

manual / handbetätigt	Select A273-D-PEEK	Select A274-D-PEEK
pneumatic / pneumatisch	Select A373-D-PEEK	Select A374-D-PEEK

METRIC/METRISCH

DN	Tube/Rohr DN1	A	B	C	ØD	E	F	G	H	J	K	L	M
25	Ø29 x 1.5	80	80	309	104	12	340	41	348	70	380	280	100
40	Ø41 x 1.5	80	80	319	104	12	350	50	362	70	390	295	100
50	Ø53 x 1.5	100	100	379	129	16	410	62	377	70	390	357	100
65	Ø70 x 2.0	100	100	512	154	22	565	80	426	100	470	509	100
80	Ø85 x 2.0	120	120	490,5	154	24	535	85	466	100	580	475	100
100	Ø104 x 2.0	150	150	604	204	31	550	100	493	100	640	503	100

OD-TUBE/ZOLL

DN	Tube/Rohr DN1	A	B	C	ØD	E	F	G	H	J	K	L	M
1.0"	Ø25.40 x 1.65	80	80	301	104	13	335	35	340	70	375	272	100
1.5"	Ø38.10 x 1.65	80	80	313	104	10	345	43	356	70	385	289	100
2.0"	Ø50.80 x 1.65	100	100	372	129	14	405	60	370	70	385	350	100
2.5"	Ø63.50 x 1.65	100	100	508	154	18	560	73	422	100	465	505	100
3.0"	76.20 x 1.65	120	120	477,5	154	24	530	86	461	100	580	461	100
4.0"	Ø104.60 x 2.11	150	150	512,5	154	28	545	108	434	100	620	441	100

Valves with Mix-Match Housing on request.
Ventile mit Mix-Match Gehäuse auf Anfrage.

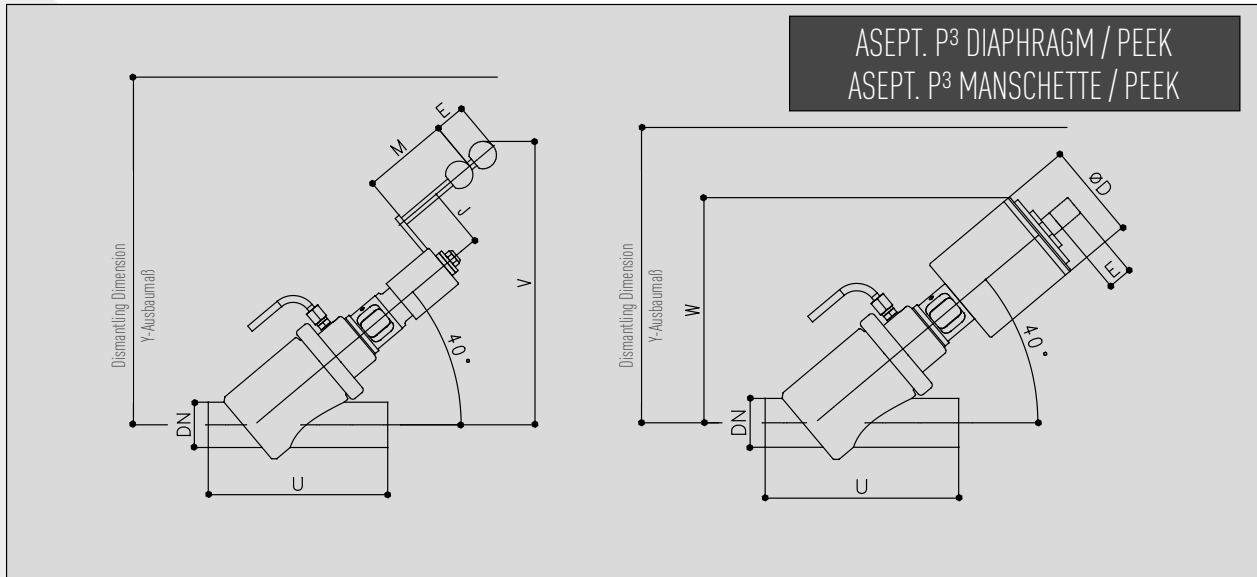

Angular Seat Valve / Schrägsitzventil

manual / handbetätigt
pneumatic / pneumatisch

Select A280-D-PEEK
Select A380-D-PEEK

METRIC/METRISCH

DN	Tube/Rohr	ØD	E	J	M	U	V	W	X	Y
25	Ø29 x 1.5	104	12	70	100	160	317	239	289	364
40	Ø41 x 1.5	104	12	70	100	185	322	246	304	379
50	Ø53 x 1.5	129	16	70	100	210	327	291	359	394
65	Ø70 x 2.0	154	22	100	100	250	398	346	419	464
80	Ø85 x 2.0	154	24	100	100	300	416	373	457	497
100	Ø104 x 2.0	204	31	100	100	330	433	394	501	541

OD-TUBE/ZOLL

DN	Tube/Rohr	ØD	E	J	M	U	V	W	X	Y
1.0"	Ø25.40 x 1.65	104	12	70	100	160	317	235	285	364
1.5"	Ø38.10 x 1.65	104	12	70	100	185	322	243	301	379
2.0"	Ø50.80 x 1.65	129	16	70	100	210	327	289	356	394
2.5"	Ø63.50 x 1.65	154	22	100	100	250	398	340	418	464
3.0"	Ø76.20 x 1.65	154	24	100	100	300	416	365	449	497
4.0"	Ø101.60 x 2.11	204	31	100	100	330	433	398	505	541

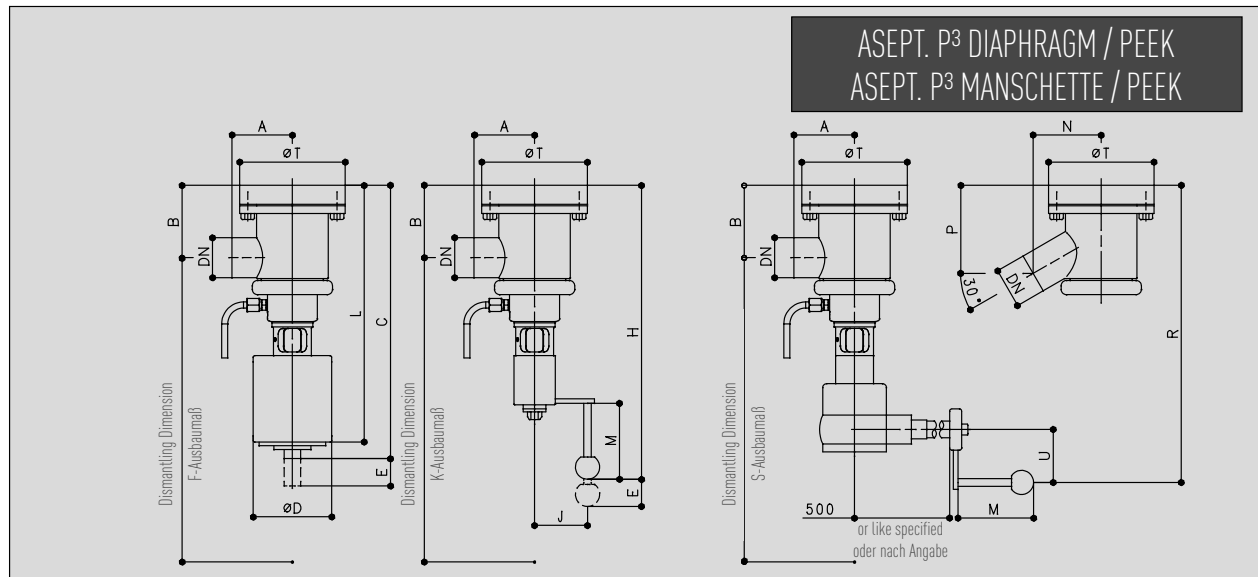

Bottom Seat Valve 90° / Bodensitzventil 90°

Bottom Seat Valve 30° / Bodensitzventil 30°

manual / handbetätigt	Select A285-D-PEEK	Select A286-D-PEEK
pneumatic / pneumatisch	Select A385-D-PEEK	Select A386-D-PEEK
bevelled wheel drive / Kegelrad	Select A287-D-PEEK	Select A288-D-PEEK

METRIC/METRISCH		A	B	C	ØD	E	F	H	J	K	L	M	N	P	R	S	ØT
DN	Tube/Rohr																
25	Ø29 x 1.5	70	79	336	104	12	365	382	410	410	318	100	70	94	382	385	129.5
40	Ø41 x 1.5	70	90	353	104	12	390	400	435	435	335	100	80	111	400	415	129.5
50	Ø53 x 1.5	80	96	404	129	16	450	405	450	450	391	100	90	116	411	425	139.5
65	Ø70 x 2.0	90	113	478	154	22	534	485	100	515	450	100	100	132	436	460	169.5
80	Ø85 x 2.0	100	133	521	154	24	585	489	555	555	508	100	110	153	519	540	179.5
100	Ø104 x 2.0	120	161	569	204	31	635	531	100	605	550	100	140	188	562	585	209.5

OD-TUBE/ZOLL		A	B	C	ØD	E	F	H	J	K	L	M	N	P	R	S	ØT
DN	Tube/Rohr																
1.0"	Ø25.40 x 1.65	70	81	336	104	12	365	382	70	410	318	100	70	97	382	385	129.5
1.5"	Ø38.10 x 1.65	70	92	353	104	12	390	400	70	435	335	100	80	112.5	400	415	129.5
2.0"	Ø50.80 x 1.65	80	97	404	129	16	450	405	70	450	391	100	90	118	411	425	139.5
2.5"	Ø63.50 x 1.65	90	116	478	154	22	534	456	100	515	465	100	100	135.5	436	460	169.5
3.0"	Ø76.20 x 1.65	100	137	521	154	24	585	489	100	555	508	100	110	157.5	519	540	179.5
4.0"	Ø101.60 x 2.11	120	163	566	204	31	635	531	100	605	550	100	140	189.5	562	585	209.5

SVP SELECT ASEPTIC RIGHT ANGLE VALVE
 SVP SELECT ASEPTIC DOUBLE RIGHT ANGLE VALVE
 SVP SELECT ASEPTIC CROSS VALVE

SVP SELECT ASEPTISCHES ECKVENTIL
 SVP SELECT ASEPTISCHES DOPPELECKVENTIL
 SVP SELECT ASEPTISCHES KREUZVENTIL

Asept. Right Angle Valve (with Diaphragm [P³] and valve disc - PEEK)

Asept. Eckventil (mit Manschette [P³] und Ventilteller - PEEK)

Select A270-D-PEEK (manual / handbetätigt)



METRIC/METRISCH	ID-NO.	OD-TUBE/ZOLL	ID-NO.
25	2304084	1.0"	2304090
40	2304085	1.5"	2304091
50	2304086	2.0"	2304092
65	2308867	2.5"	2304093
80	2304088	3.0"	2304094
100	2304089	4.0"	2304095

Asept. Double Right Angle Valve (with Diaphragm [P³] and valve disc - PEEK)

Asept. Doppeleckventil (mit Manschette [P³] und Ventilteller - PEEK)

Select A271-D-PEEK (manual / handbetätigt)



METRIC/METRISCH	ID-NO.	OD-TUBE/ZOLL	ID-NO.
25	2304096	1.0"	2304102
40	2304097	1.5"	2304103
50	2304098	2.0"	2304104
65	2304099	2.5"	2304105
80	2304100	3.0"	2304106
100	2304101	4.0"	2304107

Asept. Cross Valve (with Diaphragm [P³] and valve disc - PEEK)

Asept. Kreuzventil (mit Manschette [P³] und Ventilteller - PEEK)

Select A272-D-PEEK (manual / handbetätigt)



METRIC/METRISCH	ID-NO.	OD-TUBE/ZOLL	ID-NO.
25	2304108	1.0"	2304114
40	2304109	1.5"	2304115
50	2304110	2.0"	2304116
65	2304111	2.5"	2304117
80	2304112	3.0"	2304118
100	2304113	4.0"	2304119

SVP SELECT ASEPTISCHES ECKVENTIL
 SVP SELECT ASEPTISCHES DOPPELECKVENTIL
 SVP SELECT ASEPTISCHES KREUZVENTIL

SVP SELECT ASEPTIC RIGHT ANGLE VALVE
 SVP SELECT ASEPTIC DOUBLE RIGHT ANGLE VALVE
 SVP SELECT ASEPTIC CROSS VALVE



Asept. Right Angle Valve (with Diaphragm [P³] and valve disc - PEEK)

Asept. Eckventil (mit Manschette [P³] und Ventilteller - PEEK)

Select A370-D-PEEK (pneumatic air to open-spring to close / **pneumatisch** luftöffnend-federschließend)

METRIC/METRISCH	ID-NO.	OD-TUBE/ZOLL	ID-NO.
25	2308866	1.0"	2308872
40	2343631	1.5"	2304150
50	2308868	2.0"	2304151
65	2308869	2.5"	2304152
80	2308870	3.0"	2304153
100	2343635	4.0"	2304154



Asept. Double Right Angle Valve (with Diaphragm [P³] and valve disc - PEEK)

Asept. Doppelleckventil (mit Manschette [P³] und Ventilteller - PEEK)

Select A371-D-PEEK (pneumatic air to open-spring to close / **pneumatisch** luftöffnend-federschließend)

METRIC/METRISCH	ID-NO.	OD-TUBE/ZOLL	ID-NO.
25	2308871	1.0"	2304161
40	2304156	1.5"	2304162
50	2308873	2.0"	2304163
65	2308874	2.5"	2343835
80	2304159	3.0"	2304164
100	2304160	4.0"	2304165



Asept. Cross Valve (with Diaphragm [P³] and valve disc - PEEK)

Asept. Kreuzventil (mit Manschette [P³] und Ventilteller - PEEK)

Select A372-D-PEEK (pneumatic air to open-spring to close / **pneumatisch** luftöffnend-federschließend)

METRIC/METRISCH	ID-NO.	OD-TUBE/ZOLL	ID-NO.
25	2304166	1.0"	2304172
40	2304167	1.5"	2304173
50	2304168	2.0"	2304174
65	2304169	2.5"	2304175
80	2304170	3.0"	2304176
100	2304171	4.0"	2304177

SVP SELECT ASEPTIC SAMPLING VALVE
SVP SELECT ASEPTIC STRAIGHT-WAY VALVE

SVP SELECT ASEPTISCHES ENTNAHMEVENTIL
SVP SELECT ASEPTISCHES DURCHGANGSVENTIL

Asept. Sampling Valve (with Diaphragm [P³] and valve disc - PEEK)

Asept. Entnahmeventil (mit Manschette [P³] und Ventilteller - PEEK)

Select A273-D-PEEK (manual / handbetätigt)



METRIC/METRISCH	ID-NO.	OD-TUBE/ZOLL	ID-NO.
25	2309852	1.0"	2309886
40	2309861	1.5"	2309896
50	2309870	2.0"	2309924
65	2309878	2.5"	2309933
80	o.r./a.A.	3.0"	o.r./a.A.
100	o.r./a.A.	4.0"	o.r./a.A.

Valves with Mix-Match Housing on request.
Ventile mit Mix-Match Gehäuse auf Anfrage.

Asept. Straight-Way Valve (with Diaphragm [P³] and valve disc - PEEK)

Asept. Durchgangsventil (mit Manschette [P³] und Ventilteller - PEEK)

Select A274-D-PEEK (manual / handbetätigt)



METRIC/METRISCH	ID-NO.	OD-TUBE/ZOLL	ID-NO.
25	2311162	1.0"	2311173
40	2311165	1.5"	2311176
50	2311168	2.0"	2311179
65	2311171	2.5"	2311182
80	o.r./a.A.	3.0"	o.r./a.A.
100	o.r./a.A.	4.0"	o.r./a.A.

Valves with Mix-Match Housing on request.
Ventile mit Mix-Match Gehäuse auf Anfrage.



Asept. Sampling Valve (with Diaphragm [P³] and valve disc - PEEK)
Asept. Entnahmeventil (mit Manschette [P³] und Ventilteller - PEEK)

Select A373-D-PEEK (pneumatic air to open-spring to close / **pneumatisch** luftöffnend-federschließend)

METRIC/METRISCH	ID-NO.	OD-TUBE/ZOLL	ID-NO.
25	2311192	1.0"	2311203
40	2311195	1.5"	2311206
50	2311198	2.0"	2311209
65	2311201	2.5"	2311212
80	o.r./a.A.	3.0"	o.r./a.A.
100	o.r./a.A.	4.0"	o.r./a.A.

Valves with Mix-Match Housing on request.
Ventile mit Mix-Match Gehäuse auf Anfrage.



Asept. Straight-Way Valve (with Diaphragm [P³] and valve disc - PEEK)
Asept. Durchgangsventil (mit Manschette [P³] und Ventilteller - PEEK)

Select A374-D-PEEK (pneumatic air to open-spring to close / **pneumatisch** luftöffnend-federschließend)

METRIC/METRISCH	ID-NO.	OD-TUBE/ZOLL	ID-NO.
25	2311222	1.0"	2311233
40	2311225	1.5"	2311236
50	2311228	2.0"	2311239
65	2311231	2.5"	2311242
80	o.r./a.A.	3.0"	o.r./a.A.
100	o.r./a.A.	4.0"	o.r./a.A.

Valves with Mix-Match Housing on request.
Ventile mit Mix-Match Gehäuse auf Anfrage.

SVP SELECT ASEPTIC ANGULAR SEAT VALVE
SVP SELECT ASEPTIC BOTTOM SEAT VALVE

SVP SELECT ASEPTISCHES SCHRÄGSITZVENTIL
SVP SELECT ASEPTISCHES BODENSITZVENTIL

Asept. Angular Seat Valve (with Diaphragm [P³] and valve disc - PEEK)

Asept. Schrägsitzventil (mit Manschette [P³] und Ventilteller - PEEK)

Select A280-D-PEEK (manual / handbetätigt)



METRIC/METRISCH	ID-NO.	OD-TUBE/ZOLL	ID-NO.
25	2304286	1.0"	2310507
40	2304287	1.5"	2310508
50	2310501	2.0"	2310509
65	2310502	2.5"	2310510
80	2310503	3.0"	2310511
100	2310504	4.0"	2310512

Asept. Bottom Seat Valve (with Diaphragm [P³] and PEEK-Teller / 30° Outlet)

Asept. Bodensitzventil (mit Manschette [P³] und Ventilteller - PEEK / 30° Abgang)

Select A286-D-PEEK (manual / handbetätigt)



METRIC/METRISCH	ID-NO.	OD-TUBE/ZOLL	ID-NO.
25	2310524	1.0"	2310532
40	2310525	1.5"	2310533
50	2310526	2.0"	2310534
65	2310527	2.5"	2310535
80	2310528	3.0"	2310536
100	2310529	4.0"	2310537

Asept. Bottom Seat Valve (with Diaphragm [P³] and PEEK-Teller / 30° Outlet)

Asept. Bodensitzventil (mit Manschette [P³] und Ventilteller - PEEK / 30° Abgang)

Select A288-D-PEEK (Bevelled wheel drive / Kegelrad)



METRIC/METRISCH	ID-NO.	OD-TUBE/ZOLL	ID-NO.
25	2310549	1.0"	2310557
40	2310550	1.5"	2310558
50	2310551	2.0"	2310559
65	2310552	2.5"	2310560
80	2310553	3.0"	2310561
100	2310554	4.0"	2310562



Asept. Angular Seat Valve (with Diaphragm [P³] and valve disc - PEEK)

Asept. Schrägsitzventil (mit Manschette [P³] und Ventilteller - PEEK)

Select A380-D-PEEK (pneumatic air to open-spring to close / pneumatisch luftöffnend-federschließend)

METRIC/METRISCH	ID-NO.	OD-TUBE/ZOLL	ID-NO.
25	2310573	1.0"	2310581
40	2310574	1.5"	2310582
50	2310575	2.0"	2310583
65	2310576	2.5"	2310584
80	2310577	3.0"	2310585



Asept. Bottom Seat Valve (with Diaphragm [P³] and PEEK-Teller / 30° Outlet)

Asept. Bodensitzventil (mit Manschette [P³] und Ventilteller - PEEK / 30° Abgang)

Select A386-D-PEEK (pneumatic air to open-spring to close / pneumatisch luftöffnend-federschließend)

METRIC/METRISCH	ID-NO.	OD-TUBE/ZOLL	ID-NO.
25	2310598	1.0"	2310606
40	2310599	1.5"	2310607
50	2310600	2.0"	2310608
65	2310601	2.5"	2310609
80	2310602	3.0"	2310610
100	2310603	4.0"	2310611

Please order separately / Bitte separat bestellen:

Weld-In Flange for Bottom Seat Valves / Blockflansch zum Einschweißen für Bodensitzventile

Z 2000/Select B (1.4404 [AISI 316L] APZ 3.1)

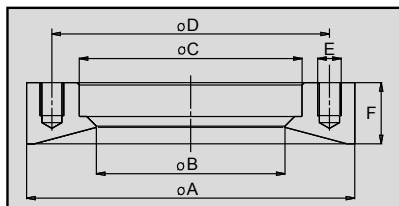

SIZES/NENNWEITEN	ØA	ØB	ØC	ØD	E	F	ID-NO.
DN 25/1.0"	129.5	66.1	79.75	105	4 x M10	26	2123264
DN 40/1.5"	129.5	66.1	79.75	105	4 x M10	26	2123264
DN 50/2.0"	139.5	80.1	94.75	118	4 x M10	26	2123266
DN 65/2.5"	169.5	98.1	114.75	143	4 x M12	30	2123268
DN 80/3.0"	179.5	114.5	129.80	156	4 x M12	35	2123270
DN 100/4.0"	209.5	140.5	159.80	185	6 x M12	37	2123297

N.b.: Weld-In Flange Z 2000/Select B complies with valve range SVP Model 2000, but is not compatible to the valve range SVP Model 1990!
Bitte beachten: Blockflansch Z 2000/Select B entspricht dem Ventilprogramm SVP Modell 2000, ist aber nicht kompatibel zum Ventilprogramm SVP Modell 1990!

SÜDMO

ASEPTIC SVP M2000 SINGLE SEAT VALVES
WITH BELLOW (PTFE)
ASEPTISCHE SVP M2000 EINSITZVENTILE
MIT BALG (PTFE)

CONTENTS

INHALT

SÜDMO SVP M2000

ASEPTIC SINGLE SEAT VALVES WITH BELLOW (PTFE) - ASEPTISCHE EINSITZVENTILE MIT BALG (PTFE)

VALVE TECHNOLOGY FOR EVERY APPLICATION AREA

Due to the many years of experience in design and construction of valves for the food, beverage, pharmaceutical, chemical and cosmetic industry, we have managed to develop a comprehensive and variable standard valve programme SVP M2000.

Manufactured from a solid bloc Pentair Südmo valves continue to be characterized by their perfect surfaces, long service life and resistance against aggressive media. They are used wherever hygienically perfect conditions are required or the

sterile properties of the processes area of highest importance. The aseptic execution guarantees a perfect separation of the outside atmosphere from the valve insides by means of supported PTFE-bellows, pretensioned permanently.



VENTILTECHNIK FÜR JEDEN EINSATZBEREICH

Unsere langjährige Erfahrung im Design und Bau von Ventilen für die Nahrungsmittel- und Getränke- sowie der pharmazeutischen, chemischen und kosmetischen Industrie resultierte in der Entwicklung des umfangreichen und variablen Standardventilprogramms SVP M2000.

Die aus Vollmaterial hergestellten Pentair Südmo-Ventile zeichnen sich durch perfekte Oberflächen, lange Lebensdauer und Unempfindlichkeit gegenüber aggressiven Medien aus. Sie gelangen überall dort zum Einsatz, wo hygienisch einwandfreie Bedingungen herrschen müssen oder

höchste Ansprüche an die Sterilität des Prozesses gestellt werden. Die aseptische Ausführung gewährleistet eine perfekte Abschottung des Ventilinneren gegen die Außenatmosphäre mittels stützkörpergeführter PTFE-Bälge mit permanenter Federvorspannung.

SÜDMO SVP M2000

ASEPTIC SINGLE SEAT VALVES WITH BELLOW (PTFE) - ASEPTISCHE EINSITZVENTILE MIT BALG (PTFE)

1.6

TECHNICAL SPECIFICATION	
Materials	Product wetted parts 1.4404 (AISI 316 L)
	Optional 1.4435 (AISI 316 L) Other materials on request
	Parts not product wetted 1.4301 (AISI 304), 1.4307 (AISI 304 L)
Sealing Elements	Sealing materials (FDA) TFM-1705 Other sealing materials on request
Temperatures	Continuous operating temperature TFM-1705 120°C/245°F *
	Sterilization temperature TFM-1705 135°C/275°F * (ca. 20 min.)
Pressures	Operating pressure 6 bar (87 psi) Higher pressures on request
	Control pressure Min. 6 bar (87 psi) - max. 8 bar (116 psi)
	Optional Booster: in case of insufficient control air pressure
Surfaces	Product wetted surfaces Ra ≤ 0,8 µm
	Surfaces not product wetted Bright-turned, Ra 1,6 µm
	Optional Product wetted surfaces e-polished, higher quality surfaces on request
Connections	Standard Welding ends for pipes acc. to DIN 11850 series 2 (DIN 11866 series A)
	Optional Other tube diameters on request

* Depending on operating parameters

TECHNISCHE DATEN	
Werkstoffe Edelstahl	Produktberührte Teile 1.4404 (AISI 316 L)
	Optional 1.4435 (AISI 316 L) Andere Werkstoffe auf Anfrage
	Nicht produktberührte Teile 1.4301 (AISI 304), 1.4307 (AISI 304 L)
Dichtungselemente	Dichtungswerkstoffe (FDA) TFM-1705 Andere Dichtwerkstoffe auf Anfrage
Temperaturen	Dauerbetriebstemperatur TFM-1705 120°C/245°F *
	Sterilisationstemperatur TFM-1705 135°C/275°F * (ca. 20 min.)
Drücke	Betriebsdruck 6 bar (87 psi) Höhere Drücke auf Anfrage
	Steuerdruck Min. 6 bar (87 psi) - max. 8 bar (116 psi)
	Optional Booster: bei zu geringem Steuerluftdruck
Oberflächen	Produktberührte Oberflächen Ra ≤ 0,8 µm
	Nicht produktberührte Oberflächen Metallblank, Ra 1,6 µm
	Optional Produktberührte Oberflächen e-polier, höherwertige Oberflächen auf Anfrage
Anschlüsse	Standard Schweißenden für Rohre nach DIN 11850 Reihe 2 (DIN 11866 Reihe A)
	Optional Andere Rohrabmessungen auf Anfrage

* in Abhängigkeit von Betriebsparametern

SVP M2000 ASEPTIC RIGHT ANGLE VALVE

SVP M2000 ASEPTIC DOUBLE RIGHT ANGLE VALVE

SVP M2000 ASEPTIC CROSS VALVE

SVP M2000 ASEPTISCHES ECKVENTIL

SVP M2000 ASEPTISCHES DOPPELECKVENTIL

SVP M2000 ASEPTISCHES KREUZVENTIL

1.6

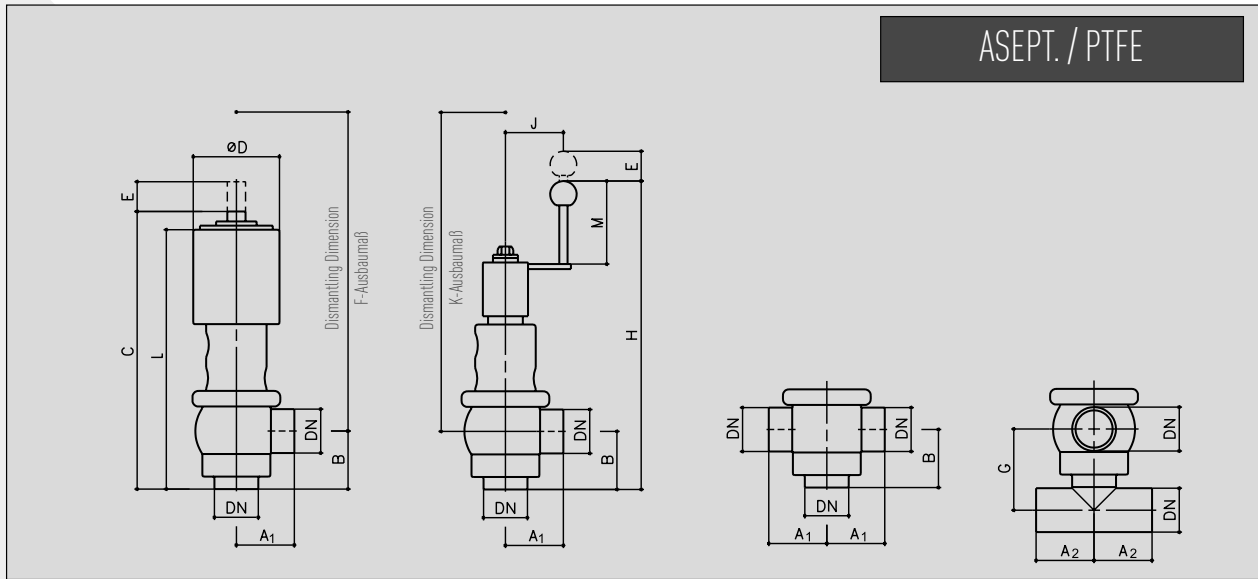

**Right Angle Valve
Eckventil**

**Double Right Angle Valve
Doppeleckventil**

**Cross Valve
Kreuzventil**

manual / handbetätigt	M2000 A270-T	M2000 A271-T	M2000 A272-T
pneumatic / pneumatisch	M2000 A370-T	M2000 A371-T	M2000 A372-T

METRIC/METRISCH														
DN	Tube/Rohr	A1	A2	B	C	ØD	E	F	G	H	J	K	L	M
10	Ø13 x 1.5	45	35	45	214	64.5	4.5	215	52.5	201	33	205	199	
15	Ø19 x 1.5	45	35	45	214	64.5	4.5	215	55.5	201	33	205	199	
20	Ø23 x 1.5	45	40	45	214	64.5	4.5	215	57.5	201	33	205	199	
25	Ø29 x 1.5	80	48	60	322	104	7	330	75.5	368	70	375	293	100
40	Ø41 x 1.5	80	58	60	321	104	11	340	82.5	367	70	385	297	100
50	Ø53 x 1.5	100	78	70	335	104	16	355	99.5	397	70	400	313	100
65	Ø70 x 2.0	100	100	80	455	154	22	480	119.5	423	100	450	424	100
80	Ø85 x 2.0	120	125	90	470	154	24	500	137	439	100	470	441	100
100 ¹⁾	Ø104 x 2.0	150	150	100	483	154	31	520	157.5	451	100	490	461	100

¹⁾ Pneumatic valves spring to open-air to close (6 bar control pressure) standard with booster size II

¹⁾ Pneumatische Ventile mit Arbeitsweise federöffnend-luftschließend (6 bar Steuerluft) serienmäßig mit Luftkraftverstärker Gr. II

SVP M2000 ASEPTISCHES ENTNAHMEVENTIL
SVP M2000 ASEPTISCHES DURCHGANGSVENTIL

SVP M2000 ASEPTIC SAMPLING VALVE
SVP M2000 ASEPTIC STRAIGHT-WAY VALVE

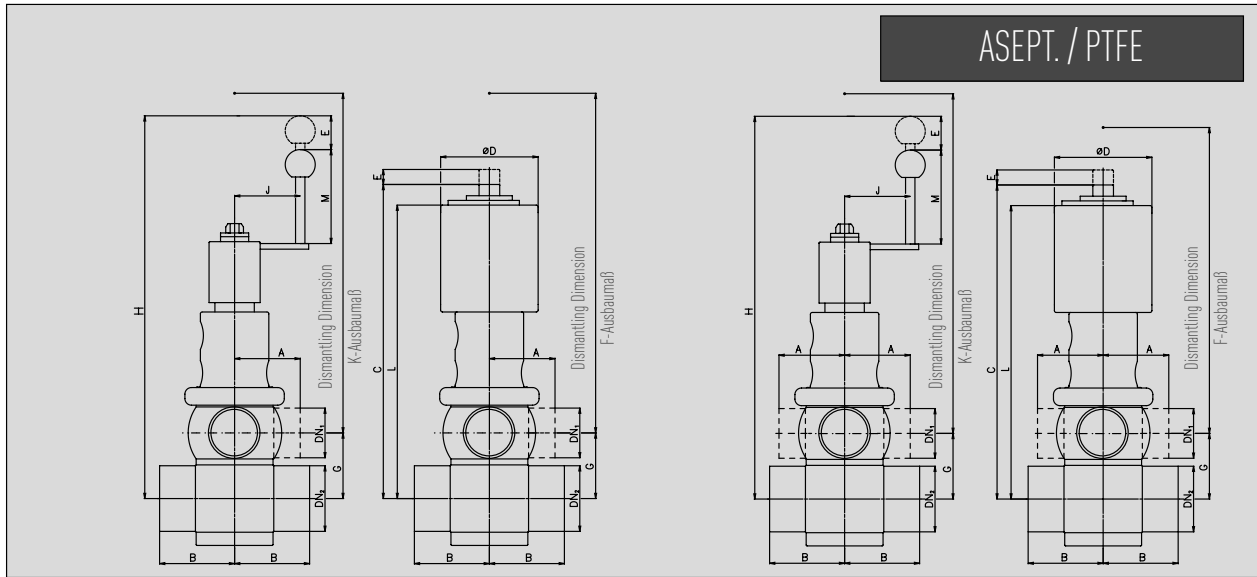

**Sampling Valve
3 x welding ends**

**Entnahmeventil
3 x Schweißende**

**Straight Way Valve
4 x welding ends**

**Durchgangsventil
4 x Schweißende**

manual / handbetätigt	M2000 A273-T	M2000 A274-T
pneumatic / pneumatisch	M2000 A373-T	M2000 A374-T

METRIC/METRISCH		A	B	C	ØD	E	F	G	H	J	K	L	M
DN	Tube/Rohr DN1												
25	Ø29 x 1.5	80	80	301	104	7	330	41	347	70	375	272	100
40	Ø41 x 1.5	80	80	311	104	11	340	50	357	70	385	287	100
50	Ø53 x 1.5	100	100	327	104	16	355	62	389	70	400	305	100
65	Ø70 x 2.0	100	100	455	154	22	480	80	423	100	450	424	100
80	Ø85 x 2.0	120	120	475	154	24	535	95	444	100	580	446	100
100	Ø104 x 2.0	150	150	497	154	31	550	114	465	100	640	475	100

Valves with Mix-Match Housing on request.
Ventile mit Mix-Match Gehäuse auf Anfrage.

SVP M2000 ASEPTIC ANGULAR SEAT VALVE
SVP M2000 ASEPTIC BOTTOM SEAT VALVE

SVP M2000 ASEPTISCHES SCHRÄGSITZVENTIL
SVP M2000 ASEPTISCHES BODENSITZVENTIL

1.6

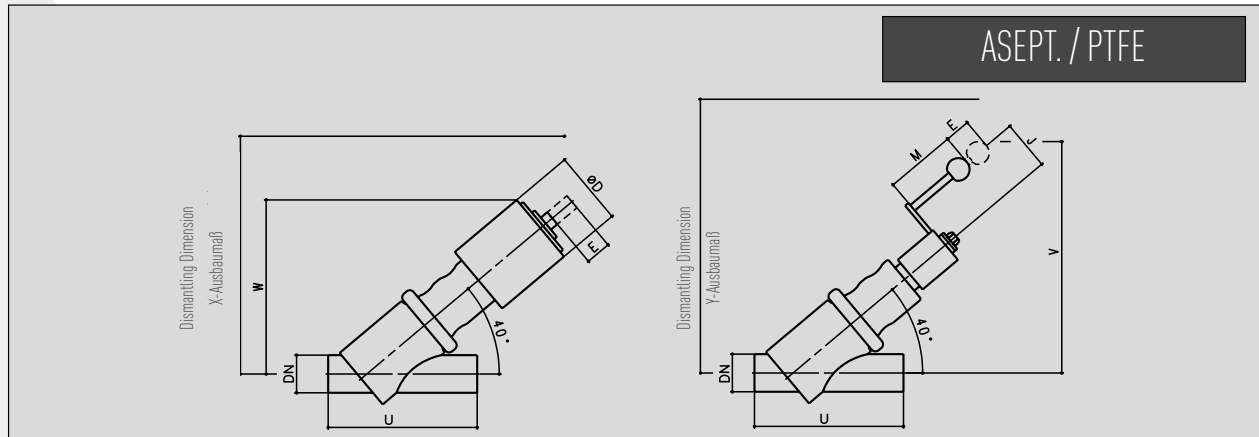

Angular Seat Valve
Schrägsitzventil

manual / handbetätigt	M2000 A280-T
pneumatic / pneumatisch	M2000 A380-T

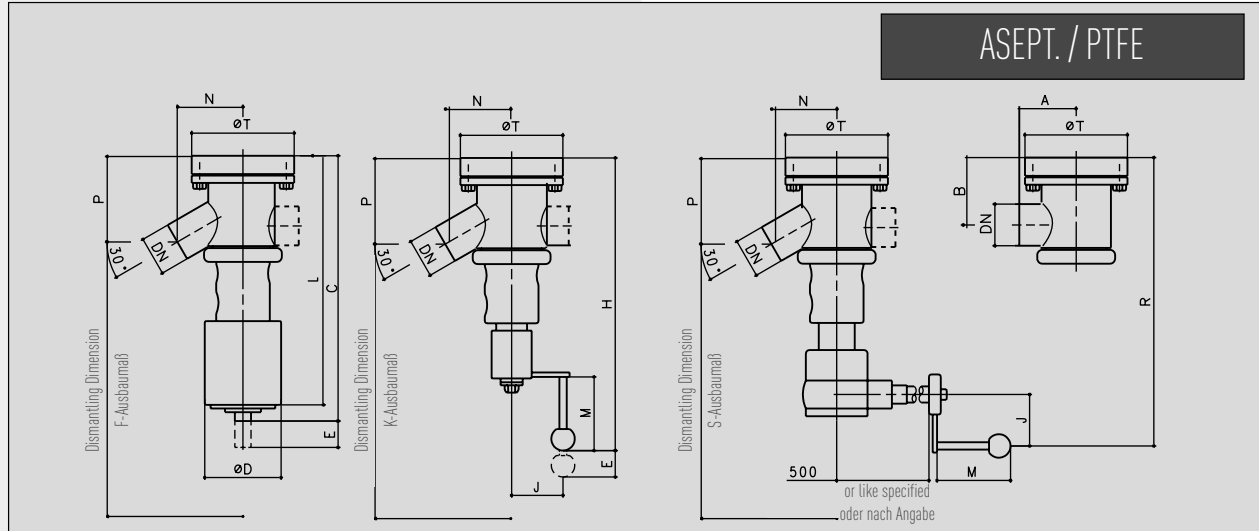

Bottom Seat Valve 90°
Bodensitzventil 90°

Bottom Seat Valve 30°
Bodensitzventil 30°

manual / handbetätigt	M2000 A285-T	M2000 A286-T
pneumatic / pneumatisch	M2000 A385-T	M2000 A386-T
Bevelled wheel drive / Kegelrad	M2000 A387-T	M2000 A388-T

METRIC/METRISCH		A	B	C	ØD	E	F	H	J	K	L	M	N	P	R	S	ØT	U	V	W	X	Y
DN	Tube/Rohr																					
10	²⁾ Ø13 x 1.5	50	50.5	211	64.5	10	280	198	78	265	200	50	50	64	226	285	88	145	141	152	190	180
15	²⁾ Ø19 x 1.5	50	47.5	211	64.5	10	280	198	78	265	200	50	50	61	226	285	88	145	138	149	190	180
20	Ø23 x 1.5	50	45.5	211	64.5	10	280	198	78	265	200	50	50	58.5	226	285	88	145	136	147	190	180
25	Ø29 x 1.5	70	79	328	104	20	365	374	70	410	310	100	70	94	367	395	129.5	160	305	231	295	370
40	Ø41 x 1.5	70	90	345	104	20	385	391	70	435	327	100	80	110.5	381	420	129.5	185	313	239	315	390
50	Ø53 x 1.5	80	95.5	352	104	25	400	398	70	445	339	100	90	116	392	430	139.5	210	319	244	325	400
65	Ø70 x 2.0	90	112.5	480	154	30	535	448	100	505	457	100	100	132	438	480	169.5	250	376	338	435	470
80	Ø85 x 2.0	100	133	498	154	40	565	466	100	530	485	100	110	153	496	540	179.5	300	392	353	460	500
100	¹⁾ Ø104 x 2.0	120	161	535	154	40	605	503	100	575	522	100	140	188	534	580	209.5	330	412	374	500	540

¹⁾ Pneumatic valves spring to open-air to close (6 bar control pressure) standard with booster size II
¹⁾ Pneumatische Ventile mit Arbeitsweise federöffnend-luftschließend (6 bar Steuerluft) serienmäßig mit Luftkraftverstärker Gr. II
²⁾ Angular Seat Valve housing of the following series: Metric (DN 10/15) eccentrically bottom plain reduced
²⁾ Schrägsitzventilgehäuse der Baureihe: Metrisch (DN 10/15) exzentrisch unten glatt reduziert

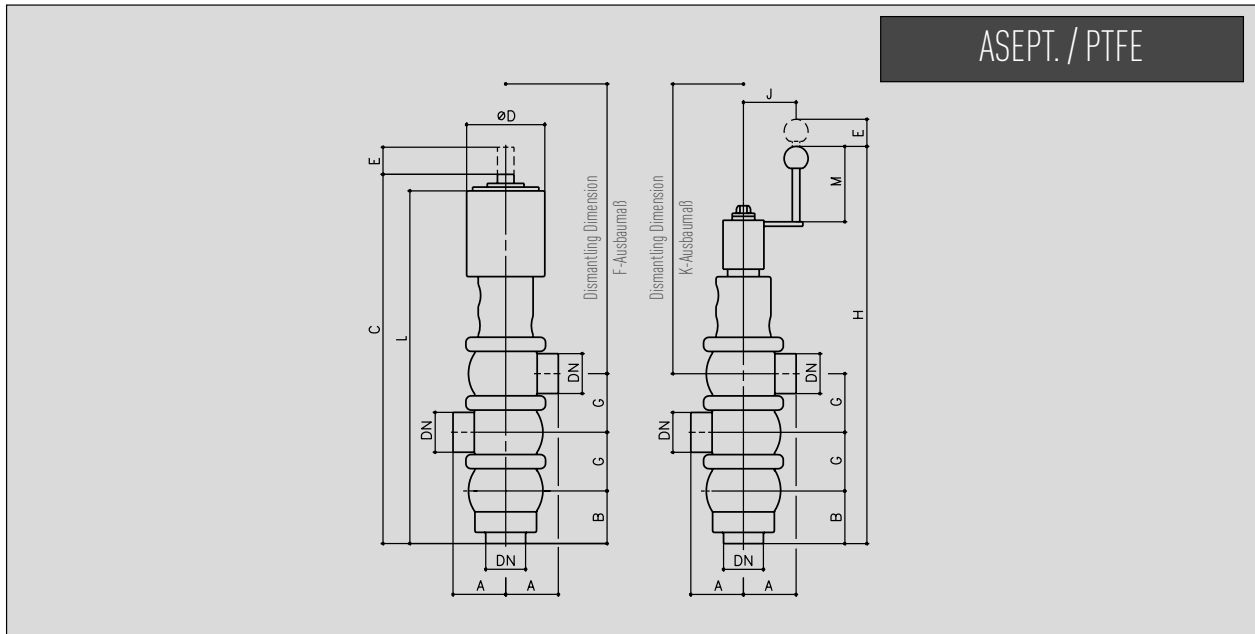

Change Over Valve 3 x welding ends
Umstellventil 3 x Schweißende

manual / handbetätigt	M2000 A294-T
pneumatic / pneumatisch	M2000 A394-T

METRIC/METRISCH		A	B	C	ØD	E	F	G	H	J	K	L
10	Ø13 X 1.5	45	55	250	64.5	5	250	27	240	33	240	236
15	Ø19 X 1.5	45	55	250	64.5	5	250	27	240	33	240	236
20	Ø23 X 1.5	45	55	250	64.5	5	250	27	240	33	240	236
25	Ø29 X 1.5	80	60	437	104	7	330	58	484	70	375	409
40	Ø41 X 1.5	80	60	453	104	11	340	66	499	70	385	429
50	Ø53 X 1.5	100	70	488	104	16	355	78	553	70	400	469
65	Ø70 X 2.0	100	80	640	154	22	480	94	611	100	450	612
80	Ø85 X 2.0	120	90	686	154	24	500	109	657	100	470	660
100	¹⁾ Ø104 X 2.0	150	100	736	154	31	520	128	707	100	490	717

¹⁾ Pneumatic valves spring to open-air to close (6 bar control pressure) standard with booster size II

¹⁾ Pneumatische Ventile mit Arbeitsweise federöffnend-luftschließend (6 bar Steuerluft) serienmäßig mit Luftkraftverstärker Gr. II

SVP M2000 ASEPTIC RIGHT ANGLE VALVE

SVP M2000 ASEPTIC DOUBLE RIGHT ANGLE VALVE

SVP M2000 ASEPTIC CROSS VALVE

SVP M2000 ASEPTISCHES ECKVENTIL

SVP M2000 ASEPTISCHES DOPPELECKVENTIL

SVP M2000 ASEPTISCHES KREUZVENTIL

Asept. Right Angle Valve (with bellow - PTFE)

Asept. Eckventil (mit Balg - PTFE)

M2000 A270-T (manual / handbetätigt)

METRIC/METRISCH	ID-NO.
10	2010405
15	2300277
20	2300278
25	2128787
40	2128861
50	2128862



Asept. Double Right Angle Valve (with bellow - PTFE)

Asept. Doppeleckventil (mit Balg - PTFE)

M2000 A271-T (manual / handbetätigt)

METRIC/METRISCH	ID-NO.
10	2010431
15	2010436
20	2010441
25	2129044
40	2129085
50	2129086
65	2129087
80	2129088
100	2129089



Asept. Cross Valve (with bellow - PTFE)

Asept. Kreuzventil (mit Balg - PTFE)

M2000 A272-T (manual / handbetätigt)

METRIC/METRISCH	ID-NO.
10	2010509
15	2010519
20	2010523
25	2129120
40	2129139
50	2129140
65	2129141
80	2129142
100	2129143



SVP M2000 ASEPTISCHES ECKVENTIL
 SVP M2000 ASEPTISCHES DOPPELECKVENTIL
 SVP M2000 ASEPTISCHES KREUZVENTIL

SVP M2000 ASEPTIC RIGHT ANGLE VALVE
 SVP M2000 ASEPTIC DOUBLE RIGHT ANGLE VALVE
 SVP M2000 ASEPTIC CROSS VALVE



Asept. Right Angle Valve (with bellow - PTFE)

Asept. Eckventil (mit Balg - PTFE)

M2000 A370-T (pneumatic air to open-spring to close / pneumatisch luftöffnend-federschließend)

METRIC/METRISCH	ID-NO.
10	2006913
15	2300275
20	2300276
25	2128785
40	2128873
50	2128874
65	2128875
80	2128876



Asept. Double Right Angle Valve (with bellow - PTFE)

Asept. Doppeleckventil (mit Balg - PTFE)

M2000 A371-T (pneumatic air to open-spring to close / pneumatisch luftöffnend-federschließend)

METRIC/METRISCH	ID-NO.
10	2010466
15	2010474
20	2010476
25	2128798
40	2128837
50	2128838
65	2128839
80	2128840
100	2128841



Asept. Cross Valve (with bellow - PTFE)

Asept. Kreuzventil (mit Balg - PTFE)

M2000 A372-T (pneumatic air to open-spring to close / pneumatisch luftöffnend-federschließend)

METRIC/METRISCH	ID-NO.
10	2010621
15	2010604
20	2010622
25	2129123
40	2129175
50	2129176
65	2129177
80	2129178
100	2129179

SVP M2000 ASEPTIC SAMPLING VALVE
SVP M2000 ASEPTIC STRAIGHT-WAY VALVE

SVP M2000 ASEPTISCHES ENTNAHMEVENTIL
SVP M2000 ASEPTISCHES DURCHGANGSVENTIL

Asept. Sampling Valve (with bellow - PTFE)

Asept. Entnahmeventil (mit Balg - PTFE)

M2000 A273-T (manual / handbetätigt)

METRIC/METRISCH	ID-NO.
25	2129812
40	2129826
50	2129827
65	2112734
80	o.r./a.A.
100	o.r./a.A.

Valves with Mix-Match Housing on request.
Ventile mit Mix-Match Gehäuse auf Anfrage.



Asept. Straight-Way Valve (with bellow - PTFE)

Asept. Durchgangsventil (mit Balg - PTFE)

M2000 A274-T (manual / handbetätigt)

METRIC/METRISCH	ID-NO.
25	2112786
40	2112789
50	2112792
65	2112795
80	o.r./a.A.
100	o.r./a.A.

Valves with Mix-Match Housing on request.
Ventile mit Mix-Match Gehäuse auf Anfrage.



SVP M2000 ASEPTISCHES ENTNAHMEVENTIL
 SVP M2000 ASEPTISCHES DURCHGANGSVENTIL

SVP M2000 ASEPTIC SAMPLING VALVE
 SVP M2000 ASEPTIC STRAIGHT-WAY VALVE



Asept. Sampling Valve (with bellow - PTFE)

Asept. Entnahmeventil (mit Balg - PTFE)

M2000 A373-T (pneumatic air to open-spring to close / pneumatisch luftöffnend-federschließend)

METRIC/METRISCH	ID-NO.
25	2129813
40	2129836
50	2129837
65	2112737
80	o.r./a.A.
100	o.r./a.A.

Valves with Mix-Match Housing on request.
 Ventile mit Mix-Match Gehäuse auf Anfrage.



Asept. Straight-Way Valve (with bellow - PTFE)

Asept. Durchgangsventil (mit Balg - PTFE)

M2000 A374-T (pneumatic air to open-spring to close / pneumatisch luftöffnend-federschließend)

METRIC/METRISCH	ID-NO.
25	2112821
40	2112824
50	2024855
65	2112829
80	o.r./a.A.
100	o.r./a.A.

Valves with Mix-Match Housing on request.
 Ventile mit Mix-Match Gehäuse auf Anfrage.

SVP M2000 ASEPTIC ANGULAR SEAT VALVE
SVP M2000 ASEPTIC BOTTOM SEAT VALVE

SVP M2000 ASEPTISCHES SCHRÄGSITZVENTIL
SVP M2000 ASEPTISCHES BODENSITZVENTIL

Asept. Angular Seat Valve (with bellow - PTFE)

Asept. Schrägsitzventil (mit Balg - PTFE)

M2000 A280-T (manual / handbetätigt)

METRIC/METRISCH	ID-NO.
10	2010932
15	2010936
20	2010940
25	2129124
40	2129511
50	2129512
65	2129513
80	2129514
100	2129515



Asept. Bottom Seat Valve (with bellow - PTFE / 30° Outlet)

Asept. Bodensitzventil (mit Balg - PTFE / 30° Abgang)

M2000 A286-T (manual / handbetätigt)

METRIC/METRISCH	ID-NO.
10	2011356
15	2011358
20	2011367
25	2129125
40	2129529
50	2129530
65	2129531
80	2129532
100	2129533



SVP M2000 ASEPTISCHES SCHRÄGSITZVENTIL
SVP M2000 ASEPTISCHES BODENSITZVENTIL

SVP M2000 ASEPTIC ANGULAR SEAT VALVE
SVP M2000 ASEPTIC BOTTOM SEAT VALVE



Asept. Angular Seat Valve (with bellow - PTFE)

Asept. Schrägsitzventil (mit Balg - PTFE)

M2000 A380-T (pneumatic air to open-spring to close / pneumatisch luftöffnend-federschließend)

METRIC/METRISCH	ID-NO.
10	2010962
15	2010964
20	2340449
25	2129131
40	2129637
50	2129638
65	2129639
80	2129640
100	2129641



Asept. Bottom Seat Valve (with bellow - PTFE / 30° Outlet)

Asept. Bodensitzventil (mit Balg - PTFE / 30° Abgang)

M2000 A386-T (pneumatic air to open-spring to close / pneumatisch luftöffnend-federschließend)

METRIC/METRISCH	ID-NO.
10	2011390
15	2011430
20	2011435
25	2129130
40	2129619
50	2129620
65	2129621
80	2129622
100	2129623

Prices and ID-No. for Bottom Seat Valves with 90° outlet on request.
Preise und ID-No. Bodensitzventile mit 90° Abgang auf Anfrage.

Please order separately / Bitte separat bestellen:

Weld-In Flange for Bottom Seat Valves / Blockflansch zum Einschweißen für Bodensitzventile

Z 2000/Select B (1.4404 [AISI 316L] APZ 3.1)

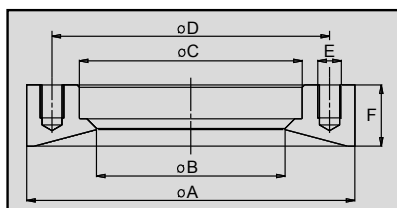

N.b.: Weld-In Flange Z 2000/Select B complies with valve range SVP Model 2000, but is not compatible to the valve range SVP Model 1990!
Bitte beachten: Blockflansch Z 2000/Select B entspricht dem Ventilprogramm SVP Modell 2000, ist aber nicht kompatibel zum Ventilprogramm SVP Modell 1990!

SIZES/NENNWEITEN	ØA	ØB	ØC	ØD	E	F	ID-NO.
DN 10	88	38	50.25	70	4 x M8	17	2130026
DN 15/0.5"	88	38	50.25	70	4 x M8	17	2130026
DN 20/0.75"	88	38	50.25	70	4 x M8	17	2130026
DN 25/1.0"	129.5	66.1	79.75	105	4 x M10	26	2123264
DN 40/1.5"	129.5	66.1	79.75	105	4 x M10	26	2123264
DN 50/2.0"	139.5	80.1	94.75	118	4 x M10	26	2123266
DN 65/2.5"	169.5	98.1	114.75	143	4 x M12	30	2123268
DN 80/3.0"	179.5	114.5	129.80	156	4 x M12	35	2123270
DN 100/4.0"	209.5	140.5	159.80	185	6 x M12	37	2123297

SVP M2000 ASEPTIC CHANGE OVER VALVE SPLIT HOUSING

SVP M2000 ASEPTISCHES UMSTELLVENTIL GETEILTES GEHÄUSE

Asept. Change Over Valve (with bellow - PTFE)

Asept. Umstellventil (mit Balg - PTFE)

M2000 A294-T (manual / handbetätigt)

METRIC/METRISCH	ID-NO.
10	2907063
15	2907064
20	2907065
25	2129136
40	2129727
50	2129728
65	2129729
80	2129730
100	2129731

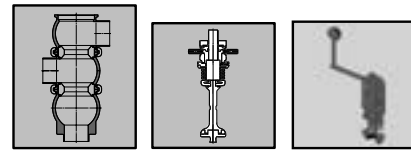

Asept. Change Over Valve (with bellow - PTFE)

Asept. Umstellventil (mit Balg - PTFE)

M2000 A394-T (pneumatic air to open-spring to close / pneumatisch luftöffnend-federschließend)

METRIC/METRISCH	ID-NO.
10	2907071
15	2907072
20	2907073
25	2129137
40	2129745
50	2129746
65	2129747
80	2129748
100	2129749

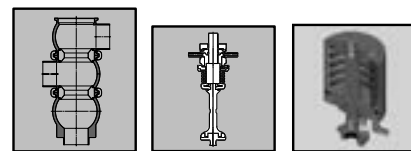

Flow Directions Change Over Valve, Split Housing Durchflusswege Umstellventil, geteiltes Gehäuse

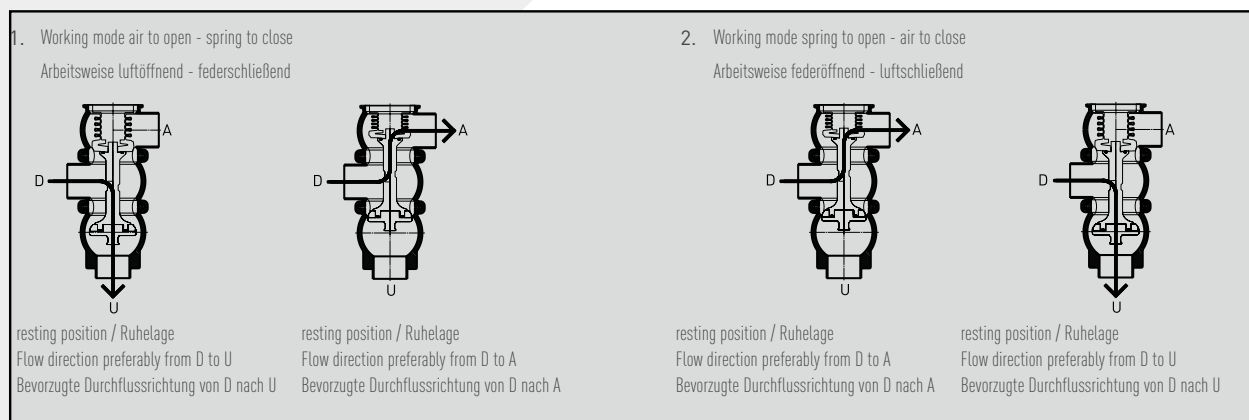

SÜDMO

ACCESSORIES FOR SVP SELECT
AND SVP M2000 SINGLE SEAT VALVES
ZUBEHÖR FÜR SVP SELECT
UND SVP M2000 EINSITZVENTILE

CONTENTS

INHALT

Pneumatic Booster Select Z370-B

As accessory where control air pressure is too low
(Not possible with longstroke version)

air to open / spring to close
Luftöffnend / federschließend

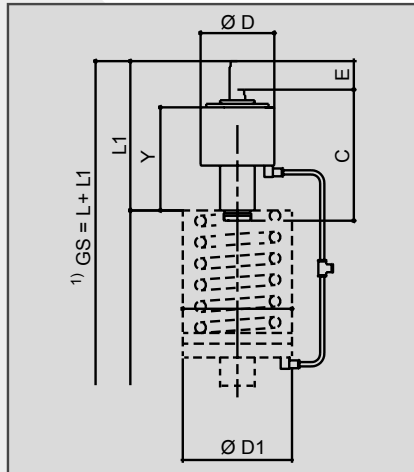

Pneumatischer Luftkraftverstärker Select Z370-B

Als Zubehör bei zu geringem Steuerluftdruck
(Nicht geeignet in Kombination mit Langhub-Version)

spring to open / air to close
federöffnend / luftschließend

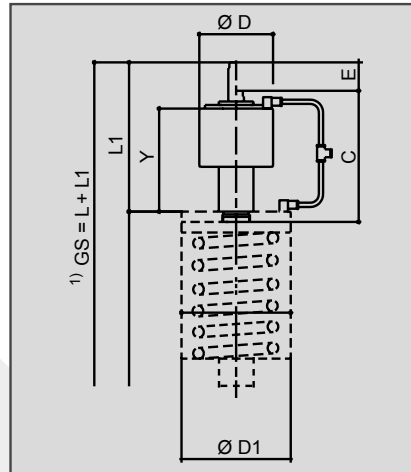

SIZES/NENNWEITEN	BOOSTER	ØD	ØD1	C	L1	Y	MIN. CONTROL AIR PRESSURE MIN. STEUERLUFTDRUCK	MAX. OPERATING PRESSURE MAX. BETRIEBSDRUCK	E
DN 10	0	64.5	64.5	100	102	75	3.0 bar	bei/at 6.0 bar	Stroke E depending on type and size Hub E abhängig von Ventiltyp und Nennweite
DN 15/0.5"	0	64.5	64.5	100	102	75	3.0 bar	bei/at 6.0 bar	
DN 20/0.75"	0	64.5	64.5	100	102	75	3.0 bar	bei/at 6.0 bar	
DN 25/1.0"	I	104	104	169	195	130	3.0 bar	bei/at 6.0 bar	
DN 40/1.5"	I	104	104	169	195	130	3.0 bar	bei/at 6.0 bar	
DN 50/2.0"	I	104	104	169	195	130	3.0 bar	bei/at 6.0 bar	
DN 65/2.5"	II	104	154	184	210	145	3.5 bar	bei/at 6.0 bar	
DN 80/3.0"	II	104	154	184	210	145	3.5 bar	bei/at 6.0 bar	
DN 100/4.0"	III	154	154	194	220	155	3.0 bar	bei/at 5.0 bar	
DN 125	²⁾ II XL	104	204	187	220	134	5.0 bar	bei/at 6.0 bar	
DN 125	IV XL	204	204	187	220	134	4.0 bar	bei/at 5.0 bar	
DN 150/6.0"	²⁾ II XL	104	204	187	220	134	5.0 bar	bei/at 6.0 bar	
DN 150/6.0"	IV XL	204	204	187	220	134	4.0 bar	bei/at 5.0 bar	

¹⁾ The total structural height GS of a valve with booster is calculated from the respective dimension L (basic valve type) + L1 (booster)

²⁾ Pneumatic change over valves in sizes DN125, 150 / 6", 125 with booster II XL as standard. control air pressure in this case min. 6 bar

¹⁾ Die Gesamtbauhöhe GS eines Ventils mit Luftkraftverstärker errechnet sich aus dem jeweiligen Maß L (Ventilgrundtyp) + L1 (Luftkraftverstärker)

²⁾ Pneumatische Umstellventile mit Nennweiten DN125, 150 / 6", 125 serienmäßig mit Luftkraftverstärker II XL. Hier Steuerluftdruck min. 6 bar..

Booster Select Z370-B

Luftkraftverstärker Select Z370-B

SIZES/NENNWEITEN	BOOSTER	ID-NO.
DN 10	0	o.r./a.A.
DN 15/0.5"	0	o.r./a.A.
DN 20/0.75"	0	o.r./a.A.
DN 25/1.0"	I	2158394
DN 40/1.5"	I	2158394
DN 50/2.0"	I	2158394
DN 65/2.5"	II	2154327
DN 80/3.0"	II	2154327
DN 100/4.0"	III	2158397
DN 125	II XL	2131030
DN 125	IV XL	2131479
DN 150/6.0"	II XL	2131030
DN 150/6.0"	IV XL	2131479

Set of Seals (for Select Z370-B)

Dichtungssatz (für Select Z370-B)

SIZES/NENNWEITEN	BOOSTER	ID-NO.
DN 10	0	o.r./a.A.
DN 15/0.5"	0	o.r./a.A.
DN 20/0.75"	0	o.r./a.A.
DN 25/1.0"	I	2159351
DN 40/1.5"	I	2159351
DN 50/2.0"	I	2159351
DN 65/2.5"	II	2159351
DN 80/3.0"	II	2159351
DN 100/4.0"	III	2159351
DN 125	II XL	2301875
DN 125	IV XL	2301875
DN 150/6.0"	II XL	2301875
DN 150/6.0"	IV XL	2301875

**Pneumatic 3-Position Actuator
Select Z370-S**

As accessory for an intermediate stroke
(Not possible with longstroke version)

**Pneumatischer 3-Stellungsantrieb
Select Z370-S**

Als Zubehör zum Takten der Ventile
in eine Zwischenstellung
(Nicht geeignet in Kombination mit Langhub-Version)

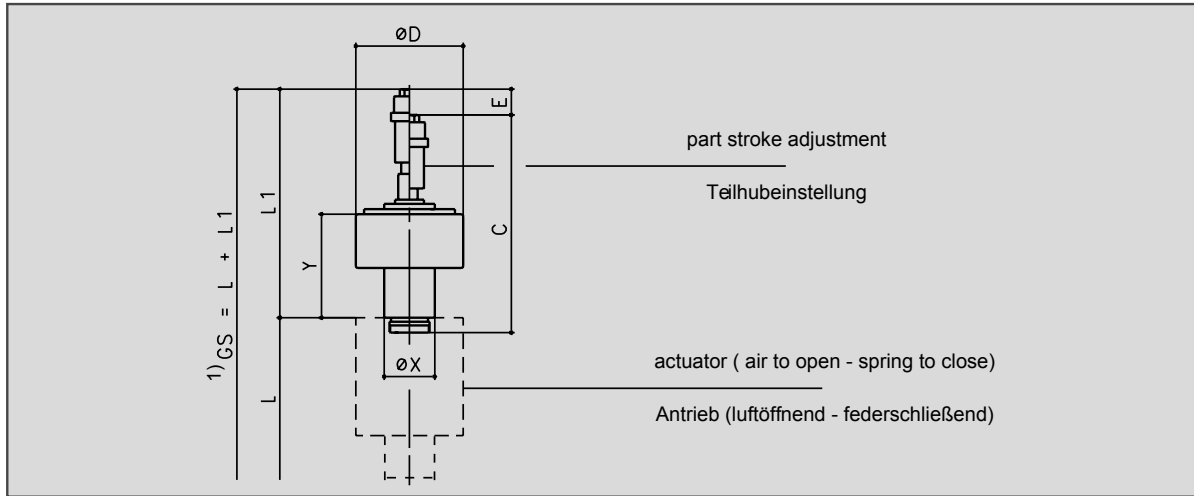

SIZES/NENNWEITEN	C	ØD	L1	ØX	Y	PARTSTROKE/TAKTHUB
DN 10	140	64.5	140	34	65	0 - 6 mm
DN 15/0.5"	140	64.5	140	34	65	0 - 6 mm
DN 20/0.75"	140	64.5	140	34	65	0 - 6 mm
DN 25/1.0"	236	104	223	49	100	0 - 15 mm
DN 40/1.5"	236	104	223	49	100	0 - 15 mm
DN 50/2.0"	236	104	223	49	100	0 - 15 mm
DN 65/2.5"	274	154	261	49	123	0 - 15 mm
DN 80/3.0"	274	154	261	49	123	0 - 15 mm
DN 100/4.0"	274	154	261	49	123	0 - 15 mm
DN 125	325	204	355	64	200	0 - 25 mm
DN 150/6.0"	325	204	355	64	200	0 - 25 mm

E

Stroke E depending on type and size
Hub E abhängig von Ventiltyp und Nennweite

¹⁾ The total structural height GS of a valve with 3-position actuator is calculated from the respective dimension L (basic valve type) + L1 (3-position actuator)

²⁾ Control air pressure: min. 6 bar - max. 8 bar

The 3-position actuator can only be fitted to pneumatic valves and/or booster with air to open - spring to close action of series SVP Select.

¹⁾ Die Gesamtbauhöhe GS eines Ventils mit 3-Stellungsantrieb errechnet sich aus dem jeweiligen Maß L (Ventilgrundtyp) + L1 (3-Stellungsantrieb)

²⁾ Steuerluftdruck: min. 6 bar - max. 8 bar

Der 3-Stellungsantrieb kann nur auf pneum. Ventile und/ oder Luftkraftverstärker mit Arbeitsweise luftöffnend - federschließend der Baureihe SVP Select aufgebaut werden.

**3-Position Actuator Select Z370-S
3-Stellungsantrieb Select Z370-S**

SIZES/NENNWEITEN	ID-NO.
DN 10	2162494
DN 15/0.5"	2162494
DN 20/0.75"	2162494
DN 25/1.0"	SUE2158388
DN 40/1.5"	SUE2158388
DN 50/2.0"	SUE2158388
DN 65/2.5"	2158391
DN 80/3.0"	2158391
DN 100/4.0"	2158391
DN 125	2301876
DN 150/6.0"	2301876

Set of Seals (for 3-Position Actuator Select Z370-S)

Dichtungssatz (für 3-Stellungsantrieb Select Z370-S)

SIZES/NENNWEITEN	ID-NO.
DN 10	2315324
DN 15/0.5"	2315324
DN 20/0.75"	2315324
DN 25/1.0"	2307623
DN 40/1.5"	2307623
DN 50/2.0"	2307623
DN 65/2.5"	2307623
DN 80/3.0"	2307623
DN 100/4.0"	2307623
DN 125	2301877
DN 150/6.0"	2301877

Pneumatic Actuator Z370-D-FILL/Z370-T-FILL
For filling applications

Pneumatischer Antrieb Z370-D-FILL/Z370-T-FILL
Für Füllanwendungen

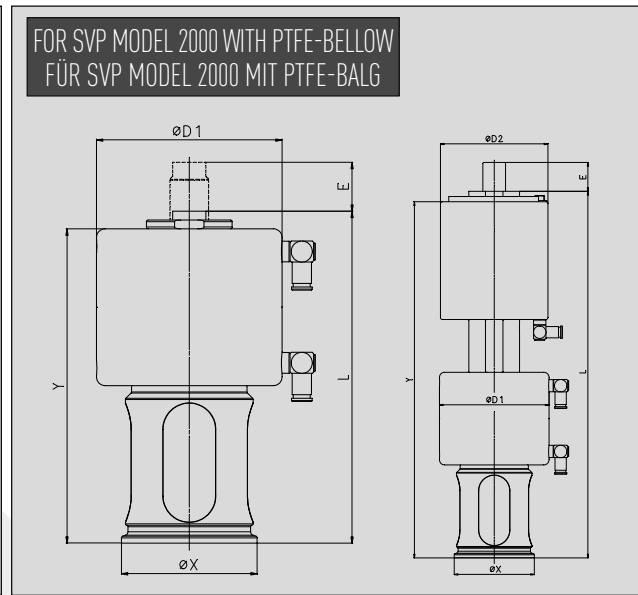
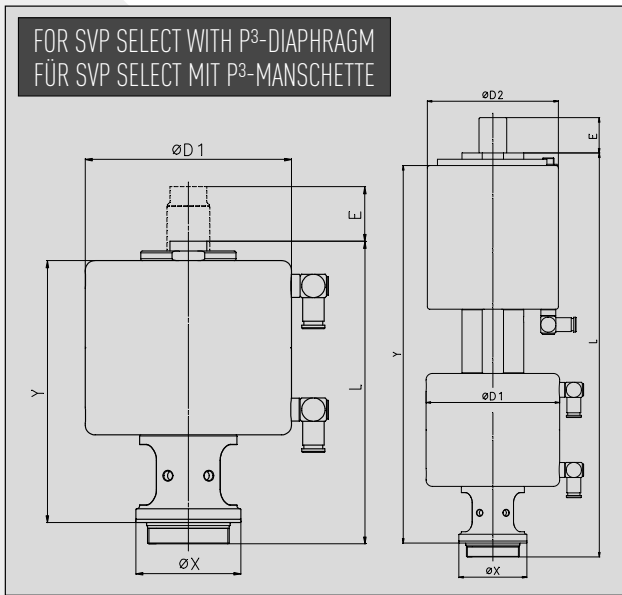

TYPE/TYP	SIZE/NENNWEITEN	ØD1	ØD2	Y	L	ØX	E	MIN. CONTROL AIR PRESSURE/ MIN. STEUERLUFTDRUCK	MAX. OPERATING PRESSURE/ MAX. BETRIEBSDRUCK
Z370-D-FILL	DN 25-40/1.00"-1.50"	106	-	132	156	54	max. 28	o.r./a.A.	o.r./a.A.
Z370-D-FILL-SAFTEY	DN 25-40/1.00"-1.50"	106	104	300	321	54	max. 28	o.r./a.A.	o.r./a.A.
Z370-T-FILL	DN 10-20/0.50"-0.75"	61	-	122	127	50,5	max. 15,5	o.r./a.A.	o.r./a.A.
Z370-T-FILL	DN 25-40/1.00"-1.50"	106	-	180	190	77,5	max. 28	o.r./a.A.	o.r./a.A.
Z370-T-FILL-SAFTEY	DN 10-20/0.50"-0.75"	61	64,5	225	241	50,5	max. 15,5	o.r./a.A.	o.r./a.A.
Z370-T-FILL-SAFTEY	DN 25-40/1.00"-1.50"	106	104	345	383	77,5	max. 28	o.r./a.A.	o.r./a.A.

SVP Select

SVP M2000

AVAILABILITY-MATRIX/ VERFÜGBARKEITSMATRIX SVP FILL		P ³ -DIAPHRAGM PEEK-RING/ P ³ -MANSCHETTE PEEK-RING	P ³ -DIAPHRAGM PEEK-DISC/ P ³ -MANSCHETTE PEEK-TELLER	PTFE-BELLOW/ PTFE BALG	
HOUSING	HOUSING TYPE/ GEHÄUSETYP	SIZE/ NENNWEITEN			
	RIGHT, DOUBLE-RIGHT, ANGULAR SEAT ECK, DOPPELECK, SCHRÄGSITZ	DN 10			
		DN 15			
		DN 20			
		DN 25			
		DN 40			
		DN 0.50"			
		DN 0.75"			
		DN 1.00"			
DN 1.50"					

available / verfügbar

not available / nicht verfügbar

Actuator (Select Z370-FILL / M2000 Z370-FILL)

Set of Seals (for Select Z370-B)

Antrieb (Select Z370-FILL / M2000 Z370-FILL)

Dichtungssatz (für Select Z370-B)

TYPE/TYP	SIZE/NENNWEITEN	ID-NO.
Z370-D-FILL	DN 25-40/1.00"-1.50"	2147207
Z370-D-FILL-SAFTEY	DN 25-40/1.00"-1.50"	2327845
Z370-T-FILL	DN 10-20/0.50"-0.75"	2147208
Z370-T-FILL	DN 25-40/1.00"-1.50"	2147209
Z370-T-FILL-SAFTEY	DN 10-20/0.50"-0.75"	2327848
Z370-T-FILL-SAFTEY	DN 25-40/1.00"-1.50"	2326396

TYPE/TYP	SIZE/NENNWEITEN	ID-NO.
Z370-D-FILL	DN 25-40/1.00"-1.50"	2147211
Z370-D-FILL-SAFTEY*	DN 25-40/1.00"-1.50"	2147211
Z370-T-FILL	DN 10-20/0.50"-0.75"	2147212
Z370-T-FILL	DN 25-40/1.00"-1.50"	2147213
Z370-T-FILL-SAFTEY*	DN 10-20/0.50"-0.75"	2147212
Z370-T-FILL-SAFTEY*	DN 25-40/1.00"-1.50"	2147213

* An additional seal kit (actuator sided) is needed. See chapter 1.8

* Zusätzlich wird ein antriebsseitiger Dichtungssatz für einen SVP Select Antrieb benötigt. Siehe Kapitel 1.8

SÜDMO

SPARE PARTS
FOR SVP SELECT SINGLE SEAT VALVES
ERSATZTEILE
FÜR SVP SELECT EINSITZVENTILE

CONTENTS

INHALT

Sets of Seals for Hygienic SVP Valves (with Profile Seal / O-Ring)**Dichtungssätze für hygienische SVP Ventile** (mit Profildichtung / O-Ring)**Product Side / Produktseite**

For valves Select S270-288 / S370-386

Für Ventile Select S270-288 / S370-386

SIZES/NENNWEITEN	EPDM	FKM	HNBR	P ³ -Diaphragm P ³ -Manschette
	ID-NO.	ID-NO.	ID-NO.	ID-NO.
DN 10/ISO 8 ¹⁾	2144109	2144111	2144112	2144053
DN 15/0.5"/ISO 10 ¹⁾	2144109	2144111	2144112	2144053
DN 20/0.75"/ISO 15 ¹⁾	2144109	2144111	2144112	2144053
DN 25/1.0"/ISO 25	2132024	2143626	2156768	
DN 40/1.5"	2132025	2143627	2156741	
DN 50/2.0"/ISO 40	2132026	2143628	2156745	
DN 65/2.5"/ISO 50	2132027	2143629	2156748	
DN 80/3.0"/ISO 65	2132028	2143630	2156738	
DN 100/4.0"/ISO 80	2132029	2143631	2156739	
DN 125/ISO 100	2131352	2142714	2142716	
DN 150/6.0"/ISO 125	2131025	2142715	2142717	

New standard since 01.03.2016 (suitable for listed valve variants in catalog chapter 1.1.20)

Neuer Standard seit 01.03.2016 (passend für die unter Katalogkapitel 1.1.20 aufgeführten Varianten)

For valves Select S390-392 RSC-Seal

Für Ventile Select S390-392 RSC-Dichtung

SIZES/NENNWEITEN	EPDM	FKM	HNBR
	ID-NO.	ID-NO.	ID-NO.
DN 25/1.0"	2164625	2174957	2173736
DN 40/1.5"	2146037	2174205	2168679
DN 50/2.0"	2165025	2174261	2168014
DN 65/2.5"	2166685	2174206	2164755
DN 80/3.0"	2146012	2174207	2167062
DN 100/4.0"	2164592	2174958	2168015

Suitable for all SVP Select Change Over Valves prior to this catalog version.

Passend für alle SVP Select Umstellventile, die vor dieser Katalogversion erschienen sind.

For valves Select S290-293 / S390-393

Für Ventile Select S290-293 / S390-393

SIZES/NENNWEITEN	EPDM	FKM	HNBR	P ³ -Diaphragm P ³ -Manschette
	ID-NO.	ID-NO.	ID-NO.	ID-NO.
DN 10/ISO 8 ¹⁾	2144245	2310794	2310795	2144053
DN 15/0.5"/ISO 10 ¹⁾	2144245	2310794	2310795	2144053
DN 20/0.75"/ISO 15 ¹⁾	2144245	2310794	2310795	2144053
DN 25/1.0"/ISO 25	SUE2154285	2143632	2143638	
DN 40/1.5"	2154287	2143633	2156764	
DN 50/2.0"/ISO 40	SUE2154101	2143634	2156766	
DN 65/2.5"/ISO 50	2154102	2143635	2156744	
DN 80/3.0"/ISO 65	2154103	2143636	2156758	
DN 100/4.0"/ISO 80	2154104	2143637	2143639	

For valves Select S394

Für Ventile Select S394

SIZES/NENNWEITEN	EPDM	FKM	HNBR
	ID-NO.	ID-NO.	ID-NO.
DN 25/1.0"	2328445	2328451	2328457
DN 40/1.5"	2328446	2328452	2328458
DN 50/2.0"	2328447	2328453	2328459
DN 65/2.5"	2328448	2328454	2328460
DN 80/3.0"	2328449	2328455	2328461
DN 100/4.0"	2328450	2328456	2328462
DN 125/4.0"	2114032	2145396	2145403
DN 150/6.0"	2131041	2145397	2145404

1) DN 10-20/OD-Tube/Zoll 0.5"-0.75"/aseptic executions as standard P³-diaphragm / O-Ring1) DN 10-20/OD-Tube/Zoll 0.5"-0.75"/standardmäßig in aseptischer Ausführung P³-Manschette / O-Ring

Sets of Seals for Hygienic SVP Valves (with Profile Seal / O-Ring)
Dichtungssätze für hygienische SVP Ventile (mit Profildichtung / O-Ring)

Product Side / Produktseite

New standard since 01.03.2016 (suitable for listed valve variants in catalog chapter 1.1.21)
 Neuer Standard seit 01.03.2016 (passend für die unter Katalogkapitel 1.1.21 aufgeführten Varianten)

For valves Select S390-392-2G RSC-Seal

Für Ventile Select S390-392-2G RSC-Dichtung

EPDM		FKM		HNBR	
SIZES/NENNWEITEN	ID-NO.	ID-NO.	ID-NO.	ID-NO.	ID-NO.
DN 25/1.0"	2172044	2328484	2328490		
DN 40/1.5"	2174256	2328485	2328491		
DN 50/2.0"	2172041	2328486	2180514		
DN 65/2.5"	2172034	2328487	2180513		
DN 80/3.0"	2172045	2328488	2328494		
DN 100/4.0"	2172795	2328489	2328495		

Suitable for all SVP Select Change Over Valves prior to this catalog version.
 Passend für alle SVP Select Umstellventile, die vor dieser Katalogversion erschienen sind.

For valves Select S290-293-2G / S390-393-2G

Für Ventile Select S290-293-2G / S390-393-2G

EPDM		FKM		HNBR	
SIZES/NENNWEITEN	ID-NO.	ID-NO.	ID-NO.	ID-NO.	ID-NO.
DN 25/1.0"	2156811	2145394	2145398		
DN 40/1.5"	2143619	2158901	2158366		
DN 50/2.0"	2156718	2158903	2145399		
DN 65/2.5"	2156719	2158906	2145400		
DN 80/3.0"	2156720	2158907	2145401		
DN 100/4.0"	2158364	2145395	2145402		
DN 125	2114032	2145396	2145403		
DN 150/6.0"	2131041	2145397	2145404		

New standard since 01.03.2016 (suitable for listed valve variants in catalog chapter 1.1.20)
 Neuer Standard seit 01.03.2016 (passend für die unter Katalogkapitel 1.1.20 aufgeführten Varianten)

For valves Select S400

Für Ventile Select S400

EPDM		FKM		HNBR	
SIZES/NENNWEITEN	ID-NO.	ID-NO.	ID-NO.	ID-NO.	ID-NO.
DN 25/1.0"	2328463	2328464	2328467		
DN 40/1.5"	2167938	2328465	2328468		
DN 50/2.0"	2166514	2168469	2328469		
DN 65/2.5"	2167940	2172470	2328470		
DN 80/3.0"	2167941	2168473	2328471		
DN 100/4.0"	2168106	2328466	2328472		

For valves Select S401-408

Für Ventile Select S401-408

EPDM		FKM		HNBR	
SIZES/NENNWEITEN	ID-NO.	ID-NO.	ID-NO.	ID-NO.	ID-NO.
DN 25/1.0"	2180362	2328474	2173826		
DN 40/1.5"	2172187	2328475	2173737		
DN 50/2.0"	2164765	2174097	2173740		
DN 65/2.5"	2164588	2328476	2168070		
DN 80/3.0"	2167052	2174098	2173733		
DN 100/4.0"	2167443	2328477	2173734		

Actuator Side / Antriebsseite

NBR	
SIZES/NENNWEITEN	ID-NO.
DN 10-20/0.5"-0.75"/ISO 8-15	2146871
DN 25-100/1.0"-4.0"/ISO 25-80	2132039
DN125-150/6.0"/ISO 100-125	2301874

Sets of Seals for Aseptic SVP Valves (with Diaphragm [P³] and O-Ring)**Dichtungssätze für aseptische SVP Ventile** (mit Manschette [P³] und O-Ring)**Product Side / Produktseite**

For valves Select A270-288-D / A370-386-D

Für Ventile Select A270-288-D / A370-386-D

EPDM (without diaphragm / ohne Manschette)		FKM (without diaphragm / ohne Manschette)		HNBR (without diaphragm / ohne Manschette)		P ³ -Diaphragm P ³ -Manschette	
SIZES/NENNWEITEN	ID-NO.	ID-NO.	ID-NO.	ID-NO.	ID-NO.	ID-NO.	ID-NO.
DN 10/ISO 8	2144109	2144111	2144111	2144112	2144112	2144053	2144053
DN 15/0.5"/ISO 10	2144109	2144111	2144111	2144112	2144112	2144053	2144053
DN 20/0.75"/ISO 15	2144109	2144111	2144111	2144112	2144112	2144053	2144053
DN 25/1.0"/ISO 25	2155447	2306442	2306442	2306444	2306444	2143030	2143030
DN 40/1.5"	2306443	2306443	2306443	2306445	2306445	2143030	2143030
DN 50/2.0"/ISO 40	2155449	2158114	2158114	2306446	2306446	2143031	2143031
DN 65/2.5"/ISO 50	2155450	2158537	2158537	2306447	2306447	2142876	2142876
DN 80/3.0"/ISO 65	2155451	2158347	2158347	2306448	2306448	2143032	2143032
DN 100/4.0"/ISO 80	2155452	2158357	2158357	2306449	2306449	2143033	2143033

New standard since 01.03.2016 (suitable for listed valve variants in catalog chapter 1.3.16)

Neuer Standard seit 01.03.2016 (passend für die unter Katalogkapitel 1.3.16 aufgeführten Varianten)

For valves Select A390-392 RSC-Seal

Für Ventile Select A390-392 RSC-Dichtung

EPDM (without diaphragm / ohne Manschette)		FKM (without diaphragm / ohne Manschette)		HNBR (without diaphragm / ohne Manschette)		P ³ -Diaphragm P ³ -Manschette	
SIZES/NENNWEITEN	ID-NO.	ID-NO.	ID-NO.	ID-NO.	ID-NO.	ID-NO.	ID-NO.
DN 25/1.0"	2328548	2328436	2328436	2328441	2328441	2143030	2143030
DN 40/1.5"	2175236	2328437	2328437	2328442	2328442	2143031	2143031
DN 50/2.0"	2165093	2328438	2328438	2174860	2174860	2142876	2142876
DN 65/2.5"	2165937	2328439	2328439	2328443	2328443	2143032	2143032
DN 80/3.0"	2328435	2328440	2328440	2328444	2328444	2143033	2143033

Suitable for all SVP Select Change Over Valves prior to this catalog version.

Passend für alle SVP Select Umstellventile, die vor dieser Katalogversion erschienen sind.

For valves A290-293-D / A390-393-D

Für Ventile A290-293-D / A390-393-D

EPDM (without diaphragm / ohne Manschette)		FKM (without diaphragm / ohne Manschette)		HNBR (without diaphragm / ohne Manschette)		P ³ -Diaphragm P ³ -Manschette	
SIZES/NENNWEITEN	ID-NO.	ID-NO.	ID-NO.	ID-NO.	ID-NO.	ID-NO.	ID-NO.
DN 10/ISO 8	2144245	2310794	2310794	2310795	2310795	2144053	2144053
DN 15/0.5"/ISO 10	2144245	2310794	2310794	2310795	2310795	2144053	2144053
DN 20/0.75"/ISO 15	2144245	2310794	2310794	2310795	2310795	2144053	2144053
DN 25/1.0"/ISO 25	2344510	2306450	2306450	2306455	2306455	2143030	2143030
DN 40/1.5"	2344511	2306451	2306451	2306456	2306456	2143031	2143031
DN 50/2.0"/ISO 40	2344512	2306452	2306452	2306457	2306457	2142876	2142876
DN 65/2.5"/ISO 50	2344513	2306453	2306453	2158514	2158514	2143032	2143032
DN 80/3.0"/ISO 65	2344514	2306454	2306454	2306459	2306459	2143033	2143033

New standard since 01.03.2016 (suitable for listed valve variants in catalog chapter 1.3.17)
 Neuer Standard seit 01.03.2016 (passend für die unter Katalogkapitel 1.3.17 aufgeführten Varianten)

For valves A390-392-2G RSC-Seal

Für Ventile A390-392-2G RSC-Dichtung

		EPDM	FKM	HNBR	P ³ -Diaphragm P ³ -Manschette
SIZES/NENNWEITEN	ID-NO.	ID-NO.	ID-NO.	ID-NO.	ID-NO.
DN 25/1.0"	2328496	2328501	2328506	2143030	
DN 40/1.5"	2328497	2328502	2328507	2143031	
DN 50/2.0"	2328498	2328503	2328508	2142876	
DN 65/2.5"	2328499	2328504	2328509	2143032	
DN 80/3.0"	2328500	2328505	2328510	2143033	

Actuator Side / Antriebsseite

		NBR
SIZES/NENNWEITEN	ID-NO.	ID-NO.
DN 10-20/0.5"-0.75"/ISO 8-15	2146871	
DN25-100/1.0"-4.0"/ISO 25-80	2132039	

Sets of Seals for Aseptic SVP Valves (with Diaphragm [P³] and PEEK-Ring)**Dichtungssätze für aseptische SVP Ventile** (mit Manschette [P³] und PEEK-Ring)**Product Side / Produktseite**

For valves Select A270-288-D-PR / A370-386-D-PR

Für Ventile Select A270-288-D-PR / A370-386-D-PR

EPDM (without diaphragm / ohne Manschette)		P ³ -Diaphragm P ³ -Manschette
SIZES/NENNWEITEN	ID-NO.	ID-NO.
DN 25/1.0"/ISO 25	2155453	2143030
DN 40/1.5"	2155453	2143030
DN 50/2.0"/ISO 40	2155455	2143031
DN 65/2.5"/ISO 50	2155456	2142876
DN 80/3.0"/ISO 65	2155457	2143032
DN 100/4.0"/ISO 80	2155458	2143033

New standard since 01.03.2016 (suitable for listed valve variants in catalog chapter 1.4.16)

Neuer Standard seit 01.03.2016 (passend für die unter Katalogkapitel 1.4.16 aufgeführten Varianten)

For valves Select A390-392-D-PR with RSC-Seal

Für Ventile Select A390-392-D-PR mit RSC-Dichtung

EPDM		FKM	HNBR	P ³ -Diaphragm P ³ -Manschette
SIZES/NENNWEITEN	ID-NO.	ID-NO.	ID-NO.	ID-NO.
DN 25/1.0"	2180121	2328517	2328523	2143030
DN 40/1.5"	2175263	2328518	2328524	2143031
DN 50/2.0"	2180399	2328519	2328525	2142876
DN 65/2.5"	2328514	2328520	2328526	2143032
DN 80/3.0"	2328515	2328521	2328527	2143033

Suitable for all SVP Select Change Over Valves prior to this catalog version.

Passend für alle SVP Select Umstellventile, die vor dieser Katalogversion erschienen sind.

For valves A290-293-D-PR / A 390-393 D-PR

Für Ventile A290-293-D-PR / A390-393-D-PR

EPDM (without diaphragm / ohne Manschette)		P ³ -Diaphragm P ³ -Manschette
SIZES/NENNWEITEN	ID-NO.	ID-NO.
DN 25/1.0"/ISO 25	o.r./a.A.	2143030
DN 40/1.5"	o.r./a.A.	2143031
DN 50/2.0"/ISO 40	2155851	2142876
DN 65/2.5"/ISO 50	2155850	2143032
DN 80/3.0"/ISO 65	2161225	2143033

New standard since 01.03.2016 (suitable for listed valve variants in catalog chapter 1.4.17)
 Neuer Standard seit 01.03.2016 (passend für die unter Katalogkapitel 1.4.17 aufgeführten Varianten)

For valves Select A390-392-D-PR-2G with RSC-Seal

Für Ventile Select A390-392-D-PR-2G mit RSC-Dichtung

EPDM		FKM		HNBR		P ³ -Diaphragm P ³ -Manschette	
SIZES/NENNWEITEN	ID-NO.	ID-NO.	ID-NO.	ID-NO.	ID-NO.	ID-NO.	ID-NO.
DN 25/1.0"	2328529	2328535	2328541	2328541	2143030		
DN 40/1.5"	2328530	2328536	2328542	2328542	2143031		
DN 50/2.0"	2328531	2328537	2328543	2328543	2142876		
DN 65/2.5"	2328532	2328538	2328544	2328544	2143032		
DN 80/3.0"	2328533	2328539	2328545	2328545	2143033		

PEEK-Ring / PEEK-Ring

PEEK	
SIZES/NENNWEITEN	ID-NO.
DN 25/1.0"/ISO 25	2154224
DN 40/1.5"	2152511
DN 50/2.0"/ISO 40	2141955
DN 65/2.5"/ISO 50	2152479
DN 80/3.0"/ISO 65	2152480
DN 100/4.0"/ISO 80	2154217

Actuator Side / Antriebsseite

NBR	
SIZES/NENNWEITEN	ID-NO.
DN 25-100/1.0"-4.0"/ISO 25-80	2132039

Sets of Seals for Aseptic SVP Valves (with Diaphragm [P³] and PEEK-Disc)**Dichtungssätze für aseptische SVP Ventile** (mit Manschette [P³] und PEEK-Teller)**Product Side / Produktseite**

Für Ventile Select A270-288-D-PEEK / A370-386-D-PEEK

For valves Select A270-288-D-PEEK / A370-386-D-PEEK

EPDM (without diaphragm / ohne Manschette)		P ³ -Diaphragm P ³ -Manschette	
SIZES/NENNWEITEN	ID-NO.	ID-NO.	
DN 25/1.0"/ISO 25	2155453	2143030	
DN 40/1.5"	2155453	2143030	
DN 50/2.0"/ISO 40	2155455	2143031	
DN 65/2.5"/ISO 50	2155456	2142876	
DN 80/3.0"/ISO 65	2155457	2143032	
DN 100/4.0"/ISO 80	2155458	2143033	

PEEK-Disc / PEEK-Teller

Für Ventile Select A270-274-D-PEEK / A370-374-D-PEEK

For valves Select A270-274-D-PEEK / A370-374-D-PEEK

PEEK		PEEK	
SIZES/NENNWEITEN	ID-NO.	SIZES/NENNWEITEN	ID-NO.
DN 25	2144774	1.0"	2144780
DN 40	2144775	1.5"	2144781
DN 50	2144776	2.0"	2144782
DN 65	2144777	2.5"	2144783
DN 80	2144778	3.0"	2144784
DN 100	2144779	4.0"	2144785

PEEK-Disc / PEEK-Teller

Für Ventile Select A280-288-D-PEEK / A380-386-D-PEEK

For valves Select A280-288-D-PEEK / A380-386-D-PEEK

PEEK		PEEK	
SIZES/NENNWEITEN	ID-NO.	SIZES/NENNWEITEN	ID-NO.
DN 25	2145348	1.0"	2145348
DN 40	2145349	1.5"	2145349
DN 50	2145350	2.0"	2145350
DN 65	2145351	2.5"	2145351
DN 80	2145352	3.0"	2145352
DN 100	2145353	4.0"	2145353

Actuator Side / Antriebsseite

NBR	
SIZES/NENNWEITEN	ID-NO.
DN 25-100/1.0"-4.0"/ISO 25-80	2132039

Sets of Seals for SVP Select Long Stroke Valves Dichtungssätze für SVP Select Langhub-Ventile Product Side / Produktseite

For valves Select S370-386-LS		Für Ventile Select S370-386-LS	
EPDM		FKM	HNBR
SIZES/NENNWEITEN	ID-NO.	ID-NO.	ID-NO.
DN 25/1.0"	2132024	2143626	2156768
DN 40/1.5"	2132025	2143627	2156741
DN 50/2.0"	2132026	2143628	2156745
DN 65/2.5"	2132027	2143629	2156748
DN 80/3.0"	2132028	2143630	2156738
DN 100/4.0"	2132029	2143631	2156739

New standard since 01.03.2016 (suitable for listed valve variants in catalog chapter 1.2.10)
Neuer Standard seit 01.03.2016 (passend für die unter Katalogkapitel 1.2.10 aufgeführten Varianten)

For valves Select S390-392-LS RSC-Seal		Für Ventile Select S390-392-LS RSC Dichtung	
EPDM		FKM	HNBR
SIZES/NENNWEITEN	ID-NO.	ID-NO.	ID-NO.
DN 25/1.0"	2164625	2174957	2173736
DN 40/1.5"	2146037	2174205	2168679
DN 50/2.0"	2165025	2174261	2168014
DN 65/2.5"	2166685	2174206	2164755
DN 80/3.0"	2146012	2174207	2167062
DN 100/4.0"	2164592	2174958	2168015

Suitable for all SVP Longstroke Change Over Valves prior to this catalog version.
Passend für alle SVP Langhub Umstellventile, die vor dieser Katalogversion erschienen sind.

For valves Select S390-393-LS		Für Ventile Select S390-393-LS	
EPDM		FKM	HNBR
SIZES/NENNWEITEN	ID-NO.	ID-NO.	ID-NO.
DN 25/1.0"	SUE2154285	2143632	2143638
DN 40/1.5"	2154287	2143633	2156764
DN 50/2.0"	SUE2154101	2143634	2156766
DN 65/2.5"	2154102	2143635	2156744
DN 80/3.0"	2154103	2143636	2156758
DN 100/4.0"	2154104	2143637	2143639

Actuator Side / Antriebsseite

NBR	
SIZES/NENNWEITEN	ID-NO.
DN 25-100/1.0"-4.0"/ISO 25-80	2132039

Clamp for Connection of Valve Housings / Lanterns Klemme für Verbindung von Ventilgehäusen / Laternen

For Valves Select S270-393 / S370-393 / A270-288-D / A370-386-D

Für Ventile Select S270-393 / S370-393 / A270-288-D / A370-386-D

SIZES/NENNWEITEN	CLAMP SIZE/KLEMMENGRÖSSE	ID-NO.
DN 10/ISO 8	1.5"	0034421
DN 15/0.5"/ISO 10	1.5"	0034421
DN 20/0.75"/ISO 15	1.5"	0034421
DN 25/1.0"/ISO 25	2.5"	0034447
DN 40/1.5"	2.5"	0034447
DN 50/2.0"/ISO 40	3.0"	0034587
DN 65/2.5"/ISO 50	3.5"	0036590
DN 80/3.0"/ISO 65	4.0"	0034595
DN 100/4.0"/ISO 80	5.0"	2125807
DN 125/ISO 100	6.625"	2111992
DN 150/6.0"/ISO 125	8.0"	2130160

Clamp for Connection of Valve Housings / Lanterns Klemme für Verbindung von Ventilgehäusen / Laternen

For Valves Select A290-293-D / A390-393-D

Für Ventile Select A290-293-D / A390-393-D

SIZES/NENNWEITEN	CLAMP SIZE/KLEMMENGRÖSSE	ID-NO.
DN 10/ISO 8	1.5"	0034421
DN 15/0.5"/ISO 10	1.5"	0034421
DN 20/0.75"/ISO 15	1.5"	0034421
DN 25/1.0"/ISO 25	2.5"	0034447
DN 40/1.5"	3.0"	0034587
DN 50/2.0"/ISO 40	3.5"	0036590
DN 65/2.5"/ISO 50	4.0"	0034595
DN 80/3.0"/ISO 65	5.0"	2125807

Clamp for Connection of Valve Housings / Lanterns Klemme für Verbindung von Ventilgehäusen / Laternen

For Longstroke Valves Select

Für Langhub-Ventile Select

SIZES/NENNWEITEN	CLAMP SIZE/KLEMMENGRÖSSE	ID-NO.
DN 25/1.0"	2.5"	0034447
DN 40/1.5"	2.5"	0034447
DN 50/2.0"	3.0"	0034587
DN 65/2.5"	3.5"	0036590
DN 80/3.0"	4.0"	0034595
DN 100/4.0"	5.0"	2125807

SÜDMO
SPARE PARTS
FOR SVP M2000 SINGLE SEAT VALVES
ERSATZTEILE
FÜR SVP M2000 EINSITZVENTILE

CONTENTS

INHALT

Sets of Seals for Aseptic SVP M2000 Valves (with PTFE-Bellow)**Satz Dichtungen für aseptische SVP M2000 Ventile** (mit PTFE-Balg)**Product Side / Produktseite**

For Valves M2000 A270-279-T / A370-379-T

Für Ventile M2000 A270-279-T / A370-379-T

PTFE-Bellow / PTFE-Balg		EPDM*
SIZES/NENNWEITEN	ID-NO.	ID-NO.
DN 10/ISO 8	2129415	2127179
DN 15/0.5"/ISO 10	2129415	2127179
DN 20/0.75"/ISO 15	2129415	2127179
DN 25/1.0"/ISO 25	2128321	2129306
DN 40/1.5"	2128349	2129306
DN 50/2.0"/ISO 40	2128350	2128756
DN 65/2.5"/ISO 50	2128351	2129292
DN 80/3.0"/ISO 65	2128352	2129297
DN 100/4.0"/ISO 80	2128353	2123708

For Valves M2000 A280-289-T / A380-389-T

Für Ventile M2000 A280-289-T / A380-389-T

PTFE-Bellow / PTFE-Balg		EPDM*
SIZES/NENNWEITEN	ID-NO.	ID-NO.
DN 10/ISO 8	2129417	2127179
DN 15/0.5"/ISO 10	2129417	2127179
DN 20/0.75"/ISO 15	2129417	2127179
DN 25/1.0"/ISO 25	2128322	2129306
DN 40/1.5"	2128354	2129306
DN 50/2.0"/ISO 40	2128355	2128756
DN 65/2.5"/ISO 50	2128356	2129292
DN 80/3.0"/ISO 65	2128357	2129297
DN 100/4.0"/ISO 80	2128358	2123708

For Valves M2000 A294-299-T / A394-399-T

Für Ventile M2000 A294-299-T / A394-399-T

PTFE-Bellow / PTFE-Balg		EPDM*
SIZES/NENNWEITEN	ID-NO.	ID-NO.
DN 10/ISO 8	2130543	2130542
DN 15/0.5"/ISO 10	2130543	2130542
DN 20/0.75"/ISO 15	2130543	2130542
DN 25/1.0"/ISO 25	2128709	2127006
DN 40/1.5"	2128710	2130113
DN 50/2.0"/ISO 40	2128711	2124123
DN 65/2.5"/ISO 50	2128712	2130733
DN 80/3.0"/ISO 65	2128713	2126918
DN 100/4.0"/ISO 80	2128714	2124096

Actuator Side / Antriebsseite

NBR	
SIZES/NENNWEITEN	ID-NO.
DN 10-20/0.5"-0.75"/ISO 8-15	2112118
DN 25-100/1.0"-4.0"/ISO 25-80	2129340

* Set of Seals without PTFE-bellow

* Dichtungssatz ohne PTFE-Balg

Sets of Seals for Hygienic SVP M2000 Valves (with Profile Seal / O-Ring)
Satz Dichtungen für hygienische SVP M2000 Ventile (mit Profildichtung / O-Ring)
Product Side / Produktseite

For Valves M2000 S270-289 / S370-389

Für Ventile M2000 S270-289 / S370-389

SIZES/NENNWEITEN	EPDM	FKM	HNBR
	ID-NO.	ID-NO.	ID-NO.
DN 10/ISO 8	2127167	o.r./a.A.	2113337
DN 15/0.5"/ISO 10	2127167	o.r./a.A.	2113337
DN 20/0.75"/ISO 15	2127167	o.r./a.A.	2113337
DN 25/1.0"/ISO 25	2128679	2124270	2129316
DN 40/1.5"	2128685	2024613	2129205
DN 50/2.0"/ISO 40	2128686	2124271	2129206
DN 65/2.5"/ISO 50	2128687	2124272	2123617
DN 80/3.0"/ISO 65	2128688	2111136	2129207
DN 100/4.0"/ISO 80	2128689	2111155	2129208
DN 125/ISO 100	2131352	2142714	2142716
DN 150/6.0"/ISO 125	2131025	2142715	2142717

For Valves M2000 S290-293 / S390-393

Für Ventile M2000 S290-293 / S390-393

SIZES/NENNWEITEN	EPDM	FKM	HNBR
	ID-NO.	ID-NO.	ID-NO.
DN 10/ISO 8	2130545	o.r./a.A.	2142718
DN 15/0.5"/ISO 10	2130545	o.r./a.A.	2142718
DN 20/0.75"/ISO 15	2130545	o.r./a.A.	2142718
DN 25/1.0"/ISO 25	2126418	2341734	2123623
DN 40/1.5"	2123534	2341530	2123625
DN 50/2.0"/ISO 40	2128753	2130999	2123627
DN 65/2.5"/ISO 50	2129273	2131299	2123629
DN 80/3.0"/ISO 65	2123535	2300362	2123630
DN 100/4.0"/ISO 80	2126431	2341767	2131525

For Valves M2000 S294-299 / S394-399

Für Ventile M2000 S294-299 / S394-399

SIZES/NENNWEITEN	EPDM	FKM	HNBR
	ID-NO.	ID-NO.	ID-NO.
DN 25/1.0"/ISO 25	2129398	2142721	2142728
DN 40/1.5"	2142719	2142722	2142729
DN 50/2.0"/ISO 40	2140824	2142723	2142730
DN 65/2.5"/ISO 50	2150636	2142724	2130285
DN 80/3.0"/ISO 65	2151492	2142725	2142731
DN 100/4.0"/ISO 80	2142720	2142726	2142732
DN 125/ISO 100	2301872	2142727	2142733
DN 150/6.0"/ISO 125	2301873	2142816	2142817

Actuator Side / Antriebsseite

NBR	
SIZES/NENNWEITEN	ID-NO.
DN 10-20/0.5"-0.75"/ISO 8-15	2112118
DN 25-100/1.0"-4.0"/ISO 25-80	2129340
DN125-150/6.0"/ISO 100-125	2301874

Sets of Seals for Aseptic SVP M2000 Valves (with Metal-Bellow)**Satz Dichtungen für aseptische SVP M2000 Ventile** (mit Metall-Balg)**Product Side / Produktseite**

For Valves M2000 A270-279-M / A370-379-M

Für Ventile M2000 A270-279-M / A370-379-M

Metal-Bellow / Metall-Balg		EPDM*	FKM*	HNBR*
SIZES/NENNWEITEN	ID-NO.	ID-NO.	ID-NO.	ID-NO.
DN 10/ISO 8	2129418	2127181	2152021	2142734
DN 15/0.5"/ISO 10	2129418	2127181	2152021	2142734
DN 20/0.75"/ISO 15	2129418	2127181	2152021	2142734
DN 25/1.0"/ISO 25	2128319	2129489	2151976	2124405
DN 40/1.5"	2128339	2129405	2141487	2124406
DN 50/2.0"/ISO 40	2128340	2126509	2124134	2124408
DN 65/2.5"/ISO 50	2128341	2129429	2142735	2124410
DN 80/3.0"/ISO 65	2128342	2129431	2130467	2124412
DN 100/4.0"/ISO 80	2128343	2124416	2151978	2124417

For Valves M2000 A280-289-M / A380-389-M

Für Ventile M2000 A280-289-M / A380-389-M

Metal-Bellow / Metall-Balg		EPDM*	FKM*	HNBR*
SIZES/NENNWEITEN	ID-NO.	ID-NO.	ID-NO.	ID-NO.
DN 10/ISO 8	2129420	2127181	2152021	2142734
DN 15/0.5"/ISO 10	2129420	2127181	2152021	2142734
DN 20/0.75"/ISO 15	2129420	2127181	2152021	2142734
DN 25/1.0"/ISO 25	2128320	2129489	2151976	2124405
DN 40/1.5"	2128344	2129405	2141487	2124406
DN 50/2.0"/ISO 40	2128345	2126509	2124134	2124408
DN 65/2.5"/ISO 50	2128346	2129429	2142735	2124410
DN 80/3.0"/ISO 65	2128347	2129431	2130467	2124412
DN 100/4.0"/ISO 80	2128348	2124416	2151978	2124417

For Valves M2000 A294-299-M / A394-399-M

Für Ventile M2000 A294-299-M / A394-399-M

Metal-Bellow / Metall-Balg		EPDM*	FKM*	HNBR*
SIZES/NENNWEITEN	ID-NO.	ID-NO.	ID-NO.	ID-NO.
DN 10/ISO 8	2130522	2130540	2152046	2142736
DN 15/0.5"/ISO 10	2130522	2130540	2152046	2142736
DN 20/0.75"/ISO 15	2130522	2130540	2152046	2142736
DN 25/1.0"/ISO 25	2128446	2127107	2142737	2142743
DN 40/1.5"	2128447	2130128	2142738	2142745
DN 50/2.0"/ISO 40	2128448	2127645	2142739	2127419
DN 65/2.5"/ISO 50	2128449	2124457	2142740	2127417
DN 80/3.0"/ISO 65	2128450	2341283	2142741	2142746
DN 100/4.0"/ISO 80	2128451	2341284	2142742	2142747

Actuator Side / Antriebsseite

NBR	
SIZES/NENNWEITEN	ID-NO.
DN 10-20/0.5"-0.75"/ISO 8-15	2112118
DN 25-100/1.0"-4.0"/ISO 25-80	2129340

Sets of Seals for Hygienic SVP M2000 Valves (with Steam Barrier)
Satz Dichtungen für hygienische SVP M2000 Ventile (mit Dampfsperre)
Product Side / Produktseite

For Valves M2000 S270-289-DS / S370-389-DS

Für Ventile M2000 S270-289-DS / S370-389-DS

SIZES/NENNWEITEN	EPDM	FKM	HNBR
	ID-NO.	ID-NO.	ID-NO.
DN 10/ISO 8	2142765	o.r./a.A.	2142772
DN 15/0.5"/ISO 10	2142765	o.r./a.A.	2142772
DN 20/0.75"/ISO 15	2142765	o.r./a.A.	2142772
DN 25/1.0"/ISO 25	2140564	2341684	2341678
DN 40/1.5"	2130195	2341685	2341679
DN 50/2.0"/ISO 40	2131190	2341686	2341680
DN 65/2.5"/ISO 50	2131192	2341687	2341681
DN 80/3.0"/ISO 65	2130191	2142768	2142773
DN 100/4.0"/ISO 80	2130489	2142769	2142774
DN 125/ISO 100	2142766	2142770	2142775
DN 150/6.0"/ISO 125	2142767	2142771	2142776

For Valves M2000 S290-293-DS / S390-393-DS

Für Ventile M2000 S290-293-DS / S390-393-DS

SIZES/NENNWEITEN	EPDM	FKM	HNBR
	ID-NO.	ID-NO.	ID-NO.
DN 10/ISO 8	2142777	o.r./a.A.	2142785
DN 15/0.5"/ISO 10	2142777	o.r./a.A.	2142785
DN 20/0.75"/ISO 15	2142777	o.r./a.A.	2142785
DN 25/1.0"/ISO 25	2142778	2142780	2142786
DN 40/1.5"	2130197	2142781	2142787
DN 50/2.0"/ISO 40	2150414	2151933	2142788
DN 65/2.5"/ISO 50	2142779	2142782	2142789
DN 80/3.0"/ISO 65	2111643	2142783	2142790
DN 100/4.0"/ISO 80	2130485	2142784	2142791

For Valves M2000 S294-299 / S394-399

Für Ventile M2000 S294-299-DS / S394-399-DS

SIZES/NENNWEITEN	EPDM	FKM	HNBR
	ID-NO.	ID-NO.	ID-NO.
DN 25/1.0"/ISO 25	2142792	2142800	2142808
DN 40/1.5"	2142793	2142801	2142809
DN 50/2.0"/ISO 40	2142794	2142802	2142810
DN 65/2.5"/ISO 50	2142795	2142803	2142811
DN 80/3.0"/ISO 65	2142796	2142804	2142812
DN 100/4.0"/ISO 80	2142797	2142805	2142813
DN 125/ISO 100	2142798	2142806	2142814
DN 150/6.0"/ISO 125	2142799	2142807	2142815

Actuator Side / Antriebsseite

NBR	
SIZES/NENNWEITEN	ID-NO.
DN 10-20/0.5"-0.75"/ISO 8-15	2112118
DN 25-100/1.0"-4.0"/ISO 25-80	2129340
DN125-150/6.0"/ISO 100-125	2301874

Clamp for Connection of Valve Housings / Lanterns
Klemme für Verbindung von Ventilgehäusen / Laternen

For SVP Valves M2000
Für SVP Ventile M2000

SIZES/NENNWEITEN	CLAMP SIZE/KLEMMENGRÖSSE	ID-NO.
DN 10/ISO 8	1.5"	0034421
DN 15/0.5"/ISO 10	1.5"	0034421
DN 20/0.75"/ISO 15	1.5"	0034421
DN 25/1.0"/ISO 25	2.5"	0034447
DN 40/1.5"	2.5"	0034447
DN 50/2.0"/ISO 40	3.0"	0034587
DN 65/2.5"/ISO 50	3.5"	0036590
DN 80/3.0"/ISO 65	4.0"	0034595
DN 100/4.0"/ISO 80	5.0"	2125807
DN 125/ISO 100	6.625"	2111992
DN 150/6.0"/ISO 125	8.0"	2130160

SÜDMO

DOUBLE SEAT VALVES

DOPPELSITZVENTILE

CONTENTS

INHALT

DOUBLE SEAT VALVES
DOPPELSITZVENTILE

SÜDMO

GENERAL INFORMATION SÜDMO DOUBLE SEAT VALVES ALLGEMEINE INFORMATIONEN SÜDMO DOPPELSITZVENTILE

2.0

CONTENTS

INHALT

SÜDMO DSV COMPLETE

DOUBLE SEAT VALVES



Double seat valve DSV Complete D620 with IntelliTop 2.0 process control head

PRODUCT INFORMATION

Today's production processes demand parallel operation of product and cleaning cycles in order to optimize the economy of operation of complex plants. Pentair Südmö's mix proof DSV Complete double seat valves offer hygienic and aseptic processors the ability to establish automated multiple routings with complete confidence.

Mix proof technology ensures that all process and cleaning liquids in complex routing systems remain separated. These second generation double seat valves feature a higher level of pressure resistance and an improved service strategy while offering maximum process reliability. They are balanced to withstand pressure shocks and are easy to maintain.

DSV Complete valves are available in a number of executions, including leakage-free or low-leakage switching valves, with or without integrated seat lifts and PMO (Pasteurized Milk Ordinance) variants with steam locks as well as Bottom Seat and Ring Main Valves complete the program.

They are the ideal choice for valve manifolds and fit perfectly the IntelliTop 2.0 control top.

CUSTOMER ADVANTAGES

INNOVATIVE SEALING CONCEPT

In seat area

- Step seat with conical seal o-ring
- Radial seat with RSC seal (Radial Seal Complete)

In shaft area

- Sealing by form-fit profile seal

HIGH OPERATING PRESSURES

- Open, close and seal up to 10 bar (Depending on type and nominal width)
- High pressure pulse resistance

SAFE CLEANING

- Cycle stroke with defined ring gap
- Leakage chamber flushing via external connection
- Sterile chamber for shaft flushing / sterilization
- Shaft flushing of lower valve disc

OPTIMIZED ACTUATOR & CONTROL CONCEPT

- Durable pneumatic seals
- Main spring chambered
- All valve positions can be monitored with IntelliTop 2.0 control unit

TOP QUALITY

- Body machined from solid bar stock
- High surface quality
- Reduced-friction surfaces on moving parts
- Design optimized for cleaning

SERVICE

- Simple, rapid maintenance
- No special tools needed
- Easy handling thanks to compact construction
- Low maintenance costs (Opex)

SÜDMO DSV COMPLETE

DOPPELSITZVENTILE



Doppelsitzventil
DSV Complete D620
mit Prozesssteuerkopf
IntelliTop 2.0

PRODUKTINFORMATION

Heutige Verarbeitungsprozesse verlangen parallelen Betrieb von Produktions- und Reinigungszyklen, um die Wirtschaftlichkeit von komplexen Anlagen zu optimieren. Pentair Südmos vermischungssichere DSV Complete Doppelsitzventile bieten in hygienischen und aseptischen Prozessen die Möglichkeit, automatisierte Mehrfachkreisläufe sicher zu betreiben.

Die Doppelsitzventiltechnologie gewährleistet, dass Prozess- und Reinigungsflüssigkeiten in komplexen Routing-Systemen getrennt bleiben. Unsere zweite Generation von Doppelsitzventilen zeichnet sich aus, durch höhere Betriebsdrücke, sowie ein innovatives Dichtungskonzept, und eine optimale Service- und Wartungsstrategie bieten gleichzeitig ein Höchstmaß an Prozesssicherheit. DSV Complete Ventile bieten höchste Qualität, eine hohe Druckschlagsicherheit und sind schnell und einfach zu warten.

Wir bieten Ihnen bei der DSV Complete Baureihe für einen großen Nennweitenbereich ein komplettes Programm von Ausführungen als Umstell-, Tankauslass- und Ringleitungsventilen, darunter leckagefreie oder leckagearme Varianten, Ventile mit oder ohne integrierte Takthubfunktion oder Versionen mit externem Spülanschluss. Vervollständigt wird das Ventilprogramm durch ein Dreisitzventil, das bei geringstem Platzbedarf die Anforderungen der PMO (Pasteurized Milk Ordinance) erfüllt.

Pentair Südmos DSV Complete Doppelsitzventile sind die ideale Wahl für Ventilknoten und bieten perfekte Synergieeffekte mit dem Steuerkopf IntelliTop 2.0.

KUNDENVORTEILE

INNOVATIVES DICHTUNGSKONZEPT

Im Sitzbereich

- Stufensitz mit konisch dichtendem O-Ring
- Radialsitz mit RSC-Dichtung (Radial-Seal-Complete)

Im Schaftbereich

- Abdichtung durch formschlüssig gestützte Profildichtung

HOHE BETRIEBSDRÜCKE

- Öffnen, Schließen und Dichten gegen bis zu 10 barÜ (in Abhängigkeit von Typ und Nennweite)
- Hohe Druckschlagsicherheit

SICHERE REINIGBARKEIT

- Takthübe mit definiertem Ringspalt
- Leckageraumspülung über externen Anschluss
- Sterilkammer zur Schaftspülung / -sterilisation
- Schaftspülung unterer Ventilteller

OPTIMIERTES ANTRIEBS- & STEUERUNGSKONZEPT

- Langlebige Pneumatikdichtungen
- Gekammerte Hauptfeder
- Überwachung aller Ventilstellungen mit dem Prozesssteuerkopf
- IntelliTop 2.0 möglich

HÖCHSTE QUALITÄT

- Gehäusefertigung aus Vollmaterial
- Hohe Oberflächengüte
- Reibungsreduzierte Oberflächen an beweglichen Teilen
- Reinigungsoptimiertes Design

SERVICE

- Einfache und schnelle Wartung
- Keine Sonderwerkzeuge notwendig
- Leichte Handhabung durch kompakte Bauweise
- Geringe Instandhaltungskosten (Opex)

2.0

SÜDMO DSV COMPLETE

DOUBLE SEAT VALVES - DOPPELSITZVENTILE

TECHNICAL SPECIFICATION

MATERIAL

Product wetted area

1.4404 (AISI 316L)

Area not product wetted

1.4301 (AISI 304) / 1.4307 (AISI 304L)

Optional

Higher quality materials

Seals

EPDM / HNBR / FKM

LICENCES / CERTIFICATES

EHEDG

3A Standard 85-03

PMO (Type 365it)

CRN

FDA

OPERATING TEMPERATURES

for EPDM seals

130° C (266° F) continuous

150° C (300° F) short-term (ca. 20 min.)
(steam sterilization)

PRESSURES

Control air pressure

Standard 6 bar (87 psi) – 8 bar (116 psi)

Operating pressure

Standard 10 bar (145 psi)

lower operating pressures apply to the following models:

D640 5 bar (72.5 psi)

D650 5 bar (72.5 psi)

D660 5 bar (72.5 psi)

SURFACES

Product wetted

Ra ≤ 0.8 µm

Not product wetted

Ra ≤ 1.6 µm

Optional

Higher quality surfaces;
e-polished

CONNECTIONS

Pipe dimensions in accordance with

- DIN 11850 Reihe 2 (DIN 11866 Reihe A)

- ASTM A270 (ASME BPE-2009 / DIN 11866 Reihe C)

MODELS	D600	D610	D620	D630	D620-S-SP	D620-U	D640	D650	D660	D365it PMO
Switching with minimal product loss (low-leakage)	•	•							•	
Switching with no product loss (leak-free)			•	•	•	•	•	•		•
Leakage space cleaned during cleaning by lifting stroke function	•		•		•	•	•	•		•
Lower shaft cleaned during cleaning by lifting stroke function										•
Leakage space cleaned via external rinsing port		•		•	•					
Sterile chambers (sterilizable + rinsable) in upper and lower shaft section					•					
Axial-conical sealing O-Rings in upper and lower valve disc	•	•							•	
Axial-conical sealing O-Rings in upper valve disc and radial sealing RSC seal in lower valve disc			•	•	•	• (2x)	•	•		•
Single-piece housing	•	•	•	•	•		•	•	•	•

SÜDMO DSV COMPLETE

DOUBLE SEAT VALVES - DOPPELSITZVENTILE

TECHNISCHE DATEN

MATERIAL

Produktberührter Bereich

1.4404 (AISI 316L)

Nicht-produktberührter Bereich

1.4301 (AISI 304) / 1.4307 (AISI 304L)

Optional

Höherwertige Werkstoffe

Dichtungen

EPDM / HNBR / FKM

ZULASSUNGEN / ZERTIFIKATE

EHEDG

3A Standard 85-03

PMO (Typ 365it)

CRN

FDA

BETRIEBSTEMPERATUREN

für EPDM-Dichtungen

130° C (266° F) kontinuierlich

150° C (300° F) kurzzeitig (ca. 20 Min.)
(Dampfsterilisation)

DRÜCKE

Steuerluftdruck

Standard 6 bar (87 psi) – 8 bar (116 psi)

Betriebsdruck

Standard 10 bar (145 psi)

für folgende Typen gelten geringere

Betriebsdrücke:

D640 5 bar (72.5 psi)

D650 5 bar (72.5 psi)

D660 5 bar (72.5 psi)

ÖBERFLÄCHEN

Produktberührt

Ra ≤ 0,8 µm

Nicht-produktberührt

Ra ≤ 1,6 µm

Optional

Höherwertige Oberflächen

E-polier

ANSCHLÜSSE

Rohrabmessungen nach

- DIN 11850 Reihe 2 (DIN 11866 Reihe A)

- ASTM A270 (ASME BPE-2009 / DIN 11866

Reihe C)

AUSFÜHRUNGEN	D600	D610	D620	D630	D620-S-SP	D620-U	D640	D650	D660	D365it PMO
Produktverlustarmes Schalten (Leckagearm)	•	•							•	
Produktverlustfreies Schalten (Leckagefrei)			•	•	•	•	•	•		•
Leckageraumreinigung während der Reinigung durch Takthubfunktion	•		•		•	•	•	•		•
Reinigung unterer Schaft während der Reinigung durch Takthubfunktion										•
Leckageraumreinigung über externen Spülanschluss		•		•	•					
Sterilkammern (sterilisierbar + spülbar) im oberen und unteren Schaftbereich					•					
Axial-konisch dichtende O-Ringe im oberen und unteren Ventilteller	•	•							•	
Axial-konisch dichtender O-Ring im oberen Ventilteller und radial dichtende RSC Dichtung im unteren Ventilteller			•	•	•	• {2x}	•	•		•
Einteiliges Gehäuse	•	•	•	•	•		•	•	•	•

SÜDMO QUICKFINDER - SCHNELLFINDER

DOUBLE SEAT VALVES - DSV DOPPELSITZVENTILE

- Low product loss switching (low leakage)
 - Cycling of valve disc during cleaning allows cleaning of leakage chamber
 - Lower valve disc conical seal (O-Ring)
- Produktverlustarmes Schalten (Leckagearm)
 - Takten der Ventilteller während der Reinigung ermöglicht Leckageraumreinigung
 - Unterer Ventilteller konisch dichtend (O-Ring)

1. Valve closed
2. Valve open
3. Cyclic lift of lower valve disc
4. Cyclic lift of upper valve disc

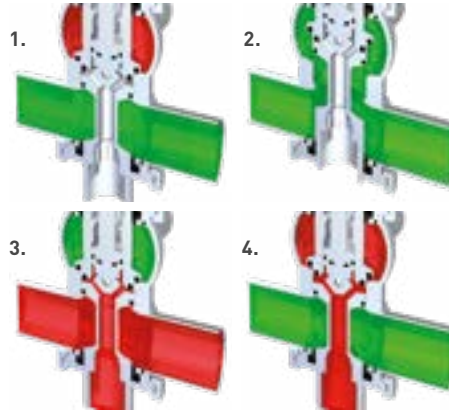

- Low product loss switching (low leakage)
 - No cyclic lift function
 - Cleaning via external flushing connection
 - Lower valve disc conical seal (O-Ring)
- Produktverlustarmes Schalten (Leckagearm)
 - Keine Takthubfunktion
 - Reinigung über externen Spülanschluss
 - Unterer Ventilteller konisch dichtend (O-Ring)

1. Valve closed
2. Valve open
3. Cleaning via flushing connection

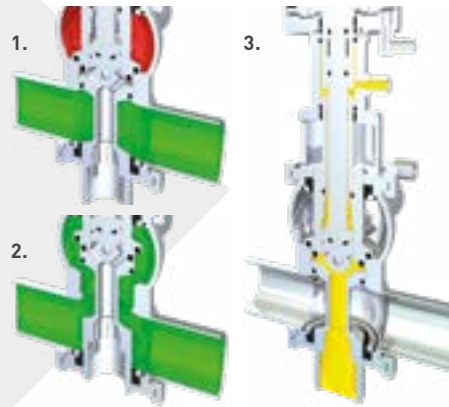

- Product loss free switching (leakage free)
- Cycling of valve disc during cleaning allows cleaning of leakage chamber
- Lower valve disc radial seal RSC (Radial Seal Complete)

1. Valve closed
2. Valve open
3. Cycling lower seat
4. Cycling upper seat

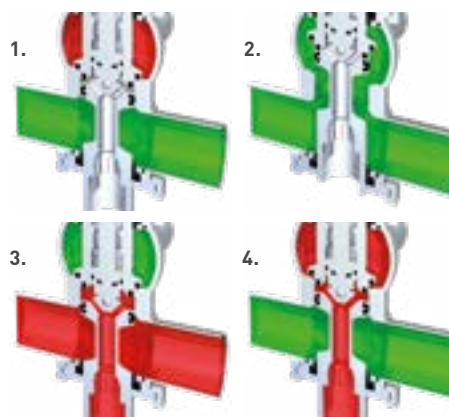

- Produktverlustfreies Schalten (Leckagefrei)
- Takten der Ventilteller während der Reinigung ermöglicht Leckageraumreinigung
- Unterer Ventilteller radial dichtend RSC (Radial-Seal-Complete)

1. Ventil geschlossen
2. Ventil geöffnet
3. Taktung unterer Sitz
4. Taktung oberer Sitz

SÜDMO QUICKFINDER - SCHNELLFINDER

DOUBLE SEAT VALVES - DSV DOPPELSITZVENTILE

- Product loss free switching (leakage free)
- No cyclic lift function
- Cleaning via external flushing connection
- Lower valve disc radial seal RSC (Radial Seal Complete)

1. Valve closed
2. Valve open
3. Cleaning via flushing connection

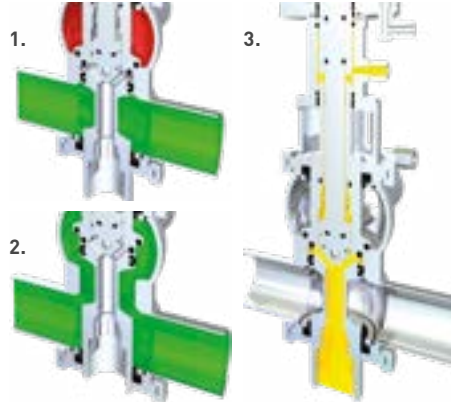

- Produktverlustfreies Schalten (Leckagefrei)
- Keine Takthubfunktion
- Reinigung über externen Spülanschluss
- Unterer Ventilteller radial dichtend RSC (Radial-Seal-Complete)

1. Ventil geschlossen
2. Ventil geöffnet
3. Reinigung über Spülanschluss

- Product loss free switching (leakage free)
- Cycling of valve disc during cleaning allows cleaning of leakage chamber
- Flushing chamber for flushing/sterilisation of shaft areas
- Cleaning/sterilisation via external flushing connection (Sp)
- Lower valve disc radial seal RSC (Radial Seal Complete)

1. Valve closed
2. Valve open
3. Cyclic lift of lower valve disc
4. Cyclic lift of upper valve disc
5. Sterilisation/flushing

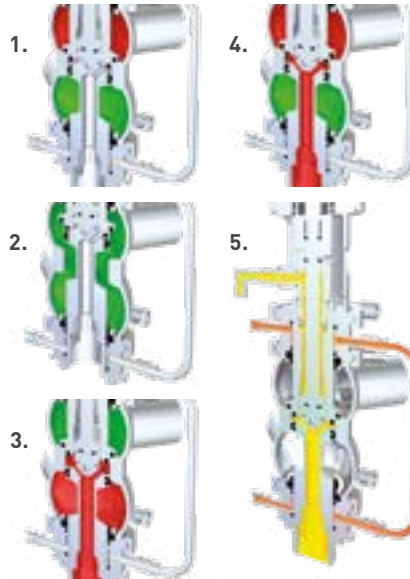

- Produktverlustfreies Schalten (Leckagefrei)
- Takten der Ventilteller während der Reinigung ermöglicht Leckageraumreinigung
- Spülkammer zur Spülung/Sterilisation der Schaftbereiche
- Reinigung/Sterilisation über externen Spülanschluss (Sp)
- Unterer Ventilteller radial dichtend RSC (Radial-Seal-Complete)

1. Ventil geschlossen
2. Ventil geöffnet
3. Takthub unterer Ventilteller
4. Takthub oberer Ventilteller
5. Sterilisation/Spülung

- Product loss free switching (leakage-free)
- Cyclic lift functions for cleaning of leakage chamber
- Switchover function
- Lower valve disc radial seal RSC (Radial Seal Complete)

1. Valve closed
2. Valve open
3. Cyclic lift of lower valve disc
4. Cyclic lift of upper valve disc

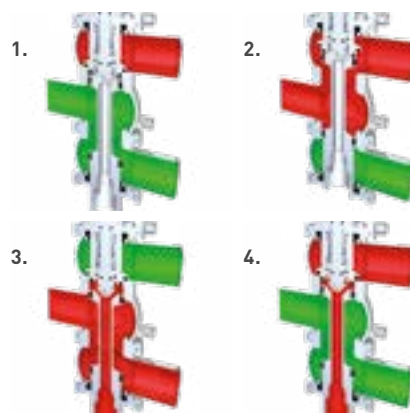

- Produktverlustfreies Schalten (Leckagefrei)
- Takthubfunktionen zur Reinigung des Leckageraums
- Umschaltfunktion
- Unterer Ventilteller radial dichtend RSC (Radial-Seal-Complete)

1. Ventil geschlossen
2. Ventil geöffnet
3. Takthub unterer Ventilteller
4. Takthub oberer Ventilteller

SÜDMO QUICKFINDER - SCHNELLFINDER

DOUBLE SEAT VALVES - DSV DOPPELSITZVENTILE

- Product loss free switching (leakage free)
- Cyclic lift functions for cleaning of leakage chamber
- Lower valve disc radial seal RSC (Radial Seal Complete)

1. Valve closed
2. Valve open
3. Cyclic lift of lower valve disc
4. Cyclic lift of upper valve disc

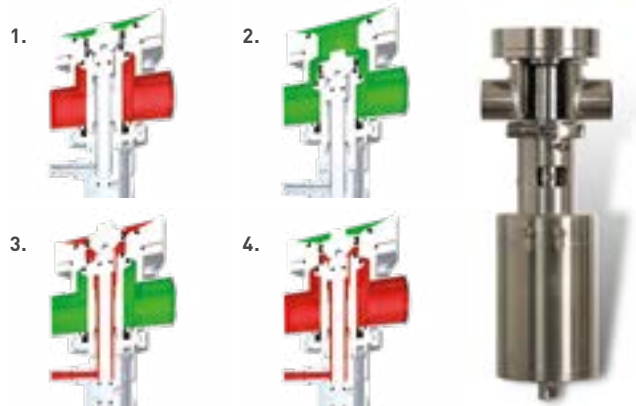

- Produktverlustfreies Schalten (Leckagefrei)
- Takthubfunktionen zur Reinigung des Leckageraums
- Unterer Ventilteller radial dichtend RSC (Radial-Seal-Complete)

1. Ventil geschlossen
2. Ventil geöffnet
3. Takthub "unterer Ventilteller"
4. Takthub "oberer Ventilteller"

- Product loss free switching (leakage free)
- Cyclic lift functions for cleaning of leakage chamber
- Lower valve disc radial seal RSC (Radial Seal Complete)

1. Valve closed
2. Valve open
3. Cyclic lift of lower valve disc
4. Cyclic lift of upper valve disc

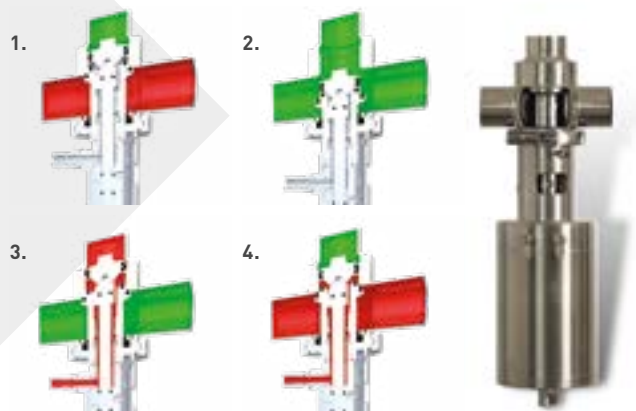

- Produktverlustfreies Schalten (Leckagefrei)
- Takthubfunktionen zur Reinigung des Leckageraums
- Unterer Ventilteller radial dichtend RSC (Radial-Seal-Complete)

1. Ventil geschlossen
2. Ventil geöffnet
3. Takthub "unterer Ventilteller"
4. Takthub "oberer Ventilteller"

- Flushing of the leakage chamber during cyclic lift (opening/closing)
- Lower valve disc conical seal (O-Ring)
- Vertical mounting position (other mounting positions on request)
- EPDM sealing

1. Valve closed
2. Valve open
3. Cyclic lift opening/closing of the valve -> short-time flushing effect of the leakage chamber/exit

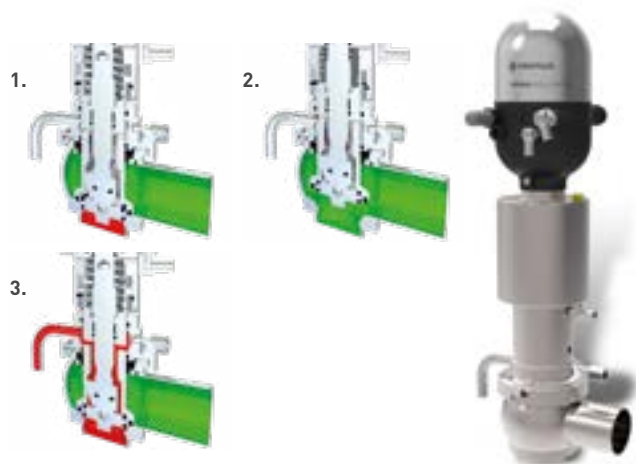

- Spülung des Leckageraumes beim Schaltvorgang (öffnen/schließen)
- Unterer Ventilteller konisch dichtend (O-Ring)
- Einbaulage senkrecht stehend (weitere Einbaulagen auf Anfrage)
- Dichtungsqualität EPDM

1. Ventil geschlossen
2. Ventil geöffnet
3. Schaltvorgang öffnen/schließen des Ventils -> kurzzeitiger Spüleffekt der Leckagekammer/Leckageaustritt

SÜDMO QUICKFINDER - SCHNELLFINDER

DOUBLE SEAT VALVES - DSV DOPPELSITZVENTILE

- Product loss free switching (leakage free)
 - Cyclic lift functions for cleaning of leakage chamber
 - Lower valve disc radial seal RSC (Radial Seal Complete)
 - Shaft flushing (for maximum security)
 - Three-seat valve (deflector)
 - Meets aligned requirements of PMO and 3A 85-02
-
- Produktverlustfreies Schalten (Leckagefrei)
 - Takthubfunktionen zur Reinigung des Leckageraumes
 - Unterer Ventilteller radial dichtend RSC (Radial-Seal-Complete)
 - Schaftspülung (für höchste Sicherheit)
 - Dreisitzventil (Deflektor)
 - Erfüllt die harmonisierten Anforderungen von PMO und 3A 85-02

1. Valve closed
2. Valve open
3. Cyclic lift of lower valve disc
4. Cyclic lift of upper valve disc

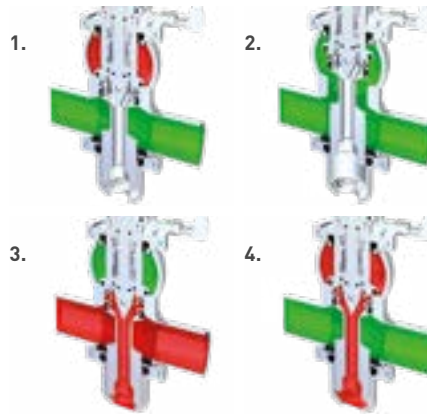

1. Ventil geschlossen
2. Ventil geöffnet
3. Takthub "unterer Ventilteller"
4. Takthub "oberer Ventilteller"



2.0

The large open cross section of the 365it Complete Cheese Curd Outlet PMO Mix Proof Valve provides gentle handling of the curd, and allows particles of up to approximately 1.5 inches to pass unobstructed through the valve.

Ein, auf Querschnittsöffnung optimierter, Sitzbereich ermöglicht den Einsatz bei Produkten mit großen Feststoffen, wie z.B. Käsebruch (cheese curd).



Special design for direct integration into the tank. The design with no dead zones allows optimum tank cleaning.

Spezialausführung für die direkte Einbindung in den Tank. Das tottraumfreie Design ermöglicht eine optimale Tankreinigung.



Special design for horizontal integration into a tank.



Spezialausführung für horizontale Einbindung in den Tank.





SÜDMO DSV COMPLETE

DOUBLE SEAT VALVES - DOPPELSITZVENTILE

GENERAL CONSISTENCY OF SEALING MATERIALS

GENERAL CONSISTENCY	EPDM	HNBR
	<ul style="list-style-type: none"> + very good hot water and steam resistancy + very good low temperature performance + good ozone resistancy (light resistance) + very high elasticity + very good mechanical properties (long lifetime) 	<ul style="list-style-type: none"> + suitable for animal fat contents (e.g. milk) + suitable for vegetable fat contents (e.g. olive oil) + aliphatic, aromatic and chlorinated hydrocarbons (e.g. mineral oil, crude oil)
	<ul style="list-style-type: none"> - vegetable and animal oils - aliphatic, aromatic and chlorinated hydrocarbons (e.g. mineral oil, crude oil) - citron juices and flavors 	<ul style="list-style-type: none"> - overheating steam - susceptible to certain detergents and disinfectants (nitric acid, formic acid or peracetic acid) - strongly swelling in polar solvents (acetone, methylcetone, ethylacetate, diethylether)
TYPICAL APPLICATION AREAS	<ul style="list-style-type: none"> • First choice for a multitude of applications 	<ul style="list-style-type: none"> • Dairy • Wort

ALLGEMEINE BESTÄNDIGKEITEN VON DICHTUNGSMATERIALIEN

ALLG. BESTÄNDIGKEIT	EPDM	HNBR
	<ul style="list-style-type: none"> + sehr gute Heißwasser- und Dampfbeständigkeit + sehr gutes Kälteverhalten + gute Ozonbeständigkeit (Lichtbeständigkeit) + sehr hohe Elastizität + gute mechanische Eigenschaften (lange Lebensdauer) 	<ul style="list-style-type: none"> + geeignet bei tierischen Fetten (z.B. Milch) + geeignet bei pflanzlichen Fetten (z.B. Olivenöl) + aliphatische, aromatische und chlorierte Kohlenwasserstoffe (z.B. Mineralöl, Erdöl)
	<ul style="list-style-type: none"> - pflanzliche und tierische Öle - aliphatische, aromatische und chlorierte Kohlenwasserstoffe (z.B. Mineralöl, Erdöl) - Zitrusfrüchte und Aromen 	<ul style="list-style-type: none"> - überhitzter Wasserdampf - anfällig bei bestimmten Reinigungs- und Desinfektionsmitteln (Salpetersäure, Ameisensäure oder Peressigsäure) - stark quellend bei polaren Lösungsmitteln (Aceton, Methylketon, Ethylacetat, Diethylether)
TYPISCHE EINSATZGEBIETE	<ul style="list-style-type: none"> • Erste Wahl für eine Vielzahl von Anwendungsfällen 	<ul style="list-style-type: none"> • Molkereien • Bierwürze

SÜDMO DSV COMPLETE

DOUBLE SEAT VALVES - DOPPELSITZVENTILE

FKM

- + very good chemical resistancy
- + very good heat and weather resistancy
- + suitable for low molecular weight, organic acids (e.g. formic acid and acetic acid)
- + good swelling resistancy

- non rubber-elastic material
- aliphatic, aromatic and chlorinated hydrocarbons (e.g. mineral oil, crude oil)
- critical at very cold temperatures (-20°C/-4°F)
- high coefficient of thermal expansion

- Chemical processes
- Special cleaning procedures
- Processes with H₂O₂ (hydrogen peroxide)
- Soft drinks (Cola concentrate)

PLEASE NOTE

The resistance figures shown here are based on averages and are given as a guideline, in coordination with our seal suppliers. Due to variable factors, such as temperatures, mechanical forces, media concentrations, and plant-specific operating parameters, the actual seal service life may vary.

The information provided is for general orientation only and Pentair Südmö does not guarantee. Please contact us for application specific cases or complex operating conditions.

FKM

- + sehr gute chemische Beständigkeit
- + sehr gute Hitze- und Witterungsbeständigkeit
- + geeignet bei niedermolekularen, organischen Säuren (z.B. Ameisen- und Essigsäuren)
- + gute Quellbeständigkeit

- kein gummielastischer Werkstoff
- hoher Wärmeausdehnungskoeffizient
- aliphatische, aromatische und chlorierte Kohlenwasserstoffe (z.B. Mineralöl, Erdöl)
- problematisch bei sehr kalten Temperaturen (-20°C/-4°F)

- chemische Prozesse
- spezielle Reinigungsverfahren
- Prozesse mit H₂O₂ (Wasserstoffperoxid)
- Limonaden-Konzentrat (z.B. Cola)

BITTE BEACHTEN

Die hier aufgeführten Beständigkeitsangaben beruhen auf Erfahrungswerten und wurden nach bestem Wissen und Gewissen in Abstimmung mit Dichtungslieferanten zusammengestellt. Aufgrund limitierender Faktoren, wie z.B. Temperaturen, mechanischen Belastungen, Medienkonzentrationen und anderen, anlagenspezifischen Betriebsparametern wird die tatsächliche Standzeit mehr oder weniger stark beeinflusst. Somit kann Pentair Südmö für die veröffentlichten Werte keine Gewähr übernehmen.

Alle aufgeführten Daten dienen lediglich der allgemeinen Orientierung und stellen keine verbindlichen Richtwerte dar. Bitte nehmen Sie mit uns Kontakt auf, sollten Sie konkrete Einsatzfälle vorsehen oder komplexe Einsatzbedingungen gegeben sein, für die Sie noch keine Erfahrungswerte haben.

SÜDMO DSV COMPLETE

DOUBLE SEAT VALVES - DOPPELSITZVENTILE

PRODUCTION TEMPERATURES AND CLEANING SPECIFICATIONS

PRODUCTION PARAMETERS	EPDM	HNBR
Product		
Max. operation temperature	95°C / 203°F	95°C / 203°F
Min. operation temperature	1°C / 33.8°F	1°C / 33.8°F
Steam		
Temperature max. (continuously)	130°C (2.7 bar) / 266°F (39.1 psi)	121°C (1.9 bar) / 250°F (27.5 psi)
Temperature max. (short-time 15-20 min)	150°C (4.7 bar) / 302°F (68.1 psi)	140°C (3.6 bar) / 284°F (52.2 psi)
Caustic (caustic soda)*		
Diluted cleaning solution	< 5%	< 3%
Temperature min.	1°C / 33.8°F	1°C / 33.8°F
Temperature max.	80°C / 176°F	80°C / 176°F
Acid (Nitric/Phosphoric/Peracetic acid)*		
Diluted cleaning solution	< 3%	< 1,5%
Temperature min.	1°C / 33.8°F	1°C / 33.8°F
Temperature max.	40°C / 104°F	40°C / 104°F
Disinfection*		
Diluted disinfectant (based on peracetic acid)	< 0,7%	Not advisable for HNBR
Temperature min.	1°C / 33.8°F	Not advisable for HNBR
Temperature max.	30°C / 86°F	Not advisable for HNBR

TEMPERATUREN UND REINIGUNGSSPEZIFIKATIONEN

PARAMETER	EPDM	HNBR
Produkt		
Max. Dauerbetriebstemperatur	95°C / 203°F	95°C / 203°F
Min. Dauerbetriebstemperatur	1°C / 33.8°F	1°C / 33.8°F
Wasserdampf		
Temperatur max. (kontinuierlich)	130°C (2.7 bar) / 266°F (39.1 psi)	121°C (1.9 bar) / 250°F (27.5 psi)
Temperatur max. (kurzzeitig 15-20 min)	150°C (4.7 bar) / 302°F (68.1 psi)	140°C (3.6 bar) / 284°F (52.2 psi)
Lauge (Natronlauge)*		
Wässrige Reinigungslauge	< 5%	< 3%
Temperatur min.	1°C / 33.8°F	1°C / 33.8°F
Temperatur max.	80°C / 176°F	80°C / 176°F
Säure (Salpeter-/Phosphor-/Peressigsäure)*		
Wässrige Reinigungssäure	< 3%	< 1,5%
Temperatur min.	1°C / 33.8°F	1°C / 33.8°F
Temperatur max.	40°C / 104°F	40°C / 104°F
Desinfektion*		
Wässrige Desinfektionsmittel (auf Peressigsäurebasis)	< 0,7%	nicht empfehlenswert für HNBR
Temperatur min.	1°C / 33.8°F	nicht empfehlenswert für HNBR
Temperatur max.	30°C / 86°F	nicht empfehlenswert für HNBR

SÜDMO DSV COMPLETE

DOUBLE SEAT VALVES - DOPPELSITZVENTILE

FKM

80°C / 176°F
1°C / 33.8°F

not advisable for FKM
121°C (1.9 bar) / 250°F (27.5 psi)

< 5%
1°C / 33.8°F
80°C / 176°F

< 1,5%
1°C / 33.8°F
60°C / 140°F

< 0,2%
1°C / 33.8°F
30°C / 86°F

PLEASE NOTE

The resistance figures shown here are based on experiences and are given as a guideline, in coordination with our seal suppliers. Due to variable factors, such as temperatures, mechanical forces, media concentrations, and plant-specific operating parameters, the actual seal service life may vary. The information provided is for general orientation only and Pentair Südmö does not guarantee. Please contact us for application specific cases or complex operating conditions.

* Keep contact times as short as possible.

After the cleaning cycle, all product-wetted and product-related surfaces (e.g. leakage chamber in the double seat valve) must be rinsed with pure water. Long contact times with disinfection solutions in particular have to be avoided.

FKM

80°C / 176°F
1°C / 33.8°F

nicht empfehlenswert für FKM
121°C (1.9 bar) / 250°F (27.5 psi)

< 5%
1°C / 33.8°F
80°C / 176°F

< 1,5%
1°C / 33.8°F
60°C / 140°F

< 0,2%
1°C / 33.8°F
30°C / 86°F

BITTE BEACHTEN

Die hier aufgeführten Beständigkeitsangaben beruhen auf Erfahrungswerten und wurden nach bestem Wissen und Gewissen in Abstimmung mit Dichtungslieferanten zusammengestellt. Aufgrund limitierender Faktoren, wie z.B. Temperaturen, mechanischen Belastungen, Medienkonzentrationen und anderen, anlagenspezifischen Betriebsparametern wird die tatsächliche Standzeit mehr oder weniger stark beeinflusst. Somit kann Pentair Südmö für die veröffentlichten Werte keine Gewähr übernehmen.

Alle aufgeführten Daten dienen lediglich der allgemeinen Orientierung und stellen keine verbindlichen Richtwerte dar. Bitte nehmen Sie mit uns Kontakt auf, sollten Sie konkrete Einsatzfälle vorsehen oder komplexe Einsatzbedingungen gegeben sein, für die Sie noch keine Erfahrungswerte haben.

* Kontaktzeiten möglichst kurz halten.

Nach dem Reinigungszyklus sind die produktberührten und produktnahen Oberflächen (z.B. Leckageraum beim Doppelsitzventil) mit reinem Wasser zu spülen. Lange Kontaktzeiten im Speziellen von Desinfektionslösungen sind zu vermeiden.

SÜDMO DSV COMPLETE

DOUBLE SEAT VALVES - DOPPELSITZVENTILE

POSSIBLE PORT CONFIGURATIONS MÖGLICHE STUTZENANORDNUNGEN

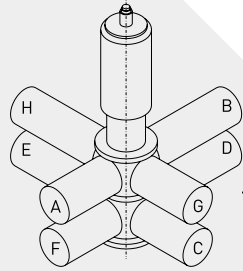

For additional ports and/or differing standard port configuration, please specify ports with letters.

Bei zusätzlichen Stutzen und/oder Abweichungen von der Standardstutzenanordnung, bitte Stutzen mit Buchstaben spezifizieren.

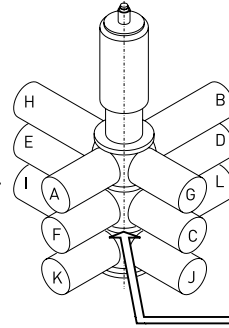

Lower valve housing with clamp connection
Unteres Gehäuse teil mit Klemmverbindung

AIR REQUIREMENTS OF THE VALVE ACTUATORS LUFTBEDARF DER VENTILANTRIEBE

DSV D600 COMPLETE

SIZE / NENNWEITE	DN25	DN40	DN50	DN65	DN80	DN100
Actuator dimension in mm Antriebsgröße in mm	ø 100	ø 100	ø 100	ø 125	ø 125	ø 125
Main-lift volume in liter Haupthub-Volumen in Liter	0,25 l	0,30 l	0,35 l	0,62 l	0,62 l	0,70 l
Upper-seat-lift volume in liter Hub-Volumen oberer Ventilteller	0,04 l	0,04 l	0,04 l	0,06 l	0,06 l	0,06 l
Lower-seat-lift volume in liter Hub-Volumen unterer Ventilteller	0,04 l	0,04 l	0,04 l	0,06 l	0,06 l	0,06 l

DSV D610 COMPLETE

SIZE / NENNWEITE	DN25	DN40	DN50	DN65	DN80	DN100
Actuator dimension in mm Antriebsgröße in mm	ø 100	ø 100	ø 100	ø 125	ø 125	ø 125
Volume in liter Volumen in Liter	0,30 l	0,32 l	0,37 l	0,61 l	0,61 l	0,67 l

DSV D620 COMPLETE

SIZE / NENNWEITE	DN25	DN40	DN50	DN65	DN80	DN100	DN125	DN150
Actuator dimension in mm Antriebsgröße in mm	ø 100	ø 100	ø 100	ø 125	ø 125	ø 125	ø 163	ø 163
Main-lift volume in liter Haupthub-Volumen in Liter	0,25 l	0,30 l	0,35 l	0,62 l	0,62 l	0,70 l	1,30 l	1,40 l
Upper-seat-lift volume in liter Hub-Volumen oberer Ventilteller	0,04 l	0,04 l	0,04 l	0,06 l	0,06 l	0,06 l	0,10 l	0,10 l
Lower-seat-lift volume in liter Hub-Volumen unterer Ventilteller	0,70 l	0,63 l	0,71 l	1,43 l	1,43 l	1,45 l	3,47 l	3,47 l

DSV D630 COMPLETE

SIZE / NENNWEITE	DN25	DN40	DN50	DN65	DN80	DN100	DN125	DN150
Actuator dimension in mm Antriebsgröße in mm	ø 100	ø 100	ø 100	ø 125	ø 125	ø 125	ø 163	ø 163
Volume in liter Volumen in Liter	0,30 l	0,32 l	0,37 l	0,61 l	0,61 l	0,67 l	1,17 l	1,27 l

SÜDMO DSV COMPLETE

DOUBLE SEAT VALVES - DOPPELSITZVENTILE

KVS/CVS-VALUES KVS/CVS-WERTE

FLOW MEASUREMENT/STRÖMUNGSMESSUNGEN

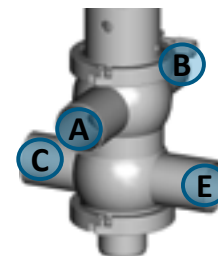

DOUBLE SEAT VALVES DSV COMPLETE / DOPPELSITZVENTILE DSV COMPLETE

$$\Delta P [\text{bar}] = \left(\frac{Q [\text{m}^3/\text{h}]}{KV} \right)^2 \Delta P [\text{PSI}] = \left(\frac{Q [\text{gal}/\text{min}]}{CV} \right)^2$$

DN 25/OD 1.0"

VALVE/VENTIL	KVS-VALUE/ KVS-WERT	CVS-VALUE/ CVS-WERT
Flow direction/Strömungsrichtung A -> C	14,1	16,4
Flow direction/Strömungsrichtung C -> A	16,2	18,8
Flow direction/Strömungsrichtung A -> B valve closed/Ventil geschlossen	24,1	28,0
Flow direction/Strömungsrichtung C -> E valve closed/Ventil geschlossen	24,5	28,4

DN 40/OD 1.5"

VALVE/VENTIL	KVS-VALUE/ KVS-WERT	CVS-VALUE/ CVS-WERT
Flow direction/Strömungsrichtung A -> C	32,0	37,1
Flow direction/Strömungsrichtung C -> A	32,9	38,2
Flow direction/Strömungsrichtung A -> B valve closed/Ventil geschlossen	48,8	56,6
Flow direction/Strömungsrichtung C -> E valve closed/Ventil geschlossen	53,6	62,2

DN 50/OD 2.0"

VALVE/VENTIL	KVS-VALUE/ KVS-WERT	CVS-VALUE/ CVS-WERT
Flow direction/Strömungsrichtung A -> C	43,2	50,3
Flow direction/Strömungsrichtung C -> A	47,1	54,8
Flow direction/Strömungsrichtung A -> B valve closed/Ventil geschlossen	80,1	93,2
Flow direction/Strömungsrichtung C -> E valve closed/Ventil geschlossen	91,2	106

DN 65/OD 2.5"

VALVE/VENTIL	KVS-VALUE/ KVS-WERT	CVS-VALUE/ CVS-WERT
Flow direction/Strömungsrichtung A -> C	81,1	94,4
Flow direction/Strömungsrichtung C -> A	86,2	100
Flow direction/Strömungsrichtung A -> B valve closed/Ventil geschlossen	146	170
Flow direction/Strömungsrichtung C -> E valve closed/Ventil geschlossen	177	206

DN 80/OD 3.0"

VALVE/VENTIL	KVS-VALUE/ KVS-WERT	CVS-VALUE/ CVS-WERT
Flow direction/Strömungsrichtung A -> C	118	137
Flow direction/Strömungsrichtung C -> A	127	148
Flow direction/Strömungsrichtung A -> B valve closed/Ventil geschlossen	217	253
Flow direction/Strömungsrichtung C -> E valve closed/Ventil geschlossen	293	341

DN 100/OD 4.0"

VALVE/VENTIL	KVS-VALUE/ KVS-WERT	CVS-VALUE/ CVS-WERT
Flow direction/Strömungsrichtung A -> C	182	212
Flow direction/Strömungsrichtung C -> A	193	225
Flow direction/Strömungsrichtung A -> B valve closed/Ventil geschlossen	337	392
Flow direction/Strömungsrichtung C -> E valve closed/Ventil geschlossen	435	506

DN 125

VALVE/VENTIL	KVS-VALUE/ KVS-WERT	CVS-VALUE/ CVS-WERT
Flow direction/Strömungsrichtung A -> C	292	340
Flow direction/Strömungsrichtung C -> A	310	361
Flow direction/Strömungsrichtung A -> B valve closed/Ventil geschlossen	586	682
Flow direction/Strömungsrichtung C -> E valve closed/Ventil geschlossen	759	883

DN 150/OD 6.0"

VALVE/VENTIL	KVS-VALUE/ KVS-WERT	CVS-VALUE/ CVS-WERT
Flow direction/Strömungsrichtung A -> C	415	483
Flow direction/Strömungsrichtung C -> A	439	511
Flow direction/Strömungsrichtung A -> B valve closed/Ventil geschlossen	818	952
Flow direction/Strömungsrichtung C -> E valve closed/Ventil geschlossen	1110	1292

CVS: CVS-VALUE ACC. TO DIN EN 60534-2-3
KVS: KVS-WERT GEMÄSS DIN EN 60534-2-3

SÜDMO ASEPTIC PROCESS VALVES SECURE

KVS/CVS-VALUES KVS/CVS-WERTE

FLOW MEASUREMENT/STRÖMUNGSMESSUNGEN

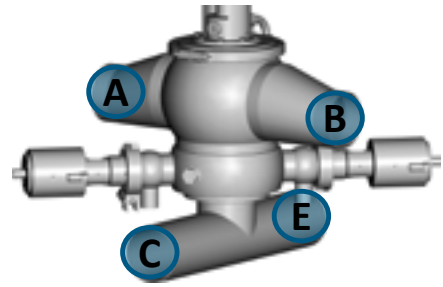

ASEPTIC-PROCESS-VALVE A800 / ASEPTIK-PROZESS-VENTIL A800

$$\Delta P [\text{bar}] = \left(\frac{Q [\text{m}^3/\text{h}]}{KV} \right)^2 \Delta P [\text{PSI}] = \left(\frac{Q [\text{gal}/\text{min}]}{CV} \right)^2$$

DN 50/OD 2.0"

VALVE/VENTIL	KVS-VALUE/ KVS-WERT	CVS-VALUE/ CVS-WERT
Flow direction/Strömungsrichtung A -> B valve closed/Ventil geschlossen	98,9	115,1
Flow direction/Strömungsrichtung C -> E valve closed/Ventil geschlossen	173,0	201,3
Flow direction/Strömungsrichtung A -> C	56,4	65,6
Flow direction/Strömungsrichtung C -> A	53,3	62,0

DN 80/OD 3.0"

VALVE/VENTIL	KVS-VALUE/ KVS-WERT	CVS-VALUE/ CVS-WERT
Flow direction/Strömungsrichtung A -> B valve closed/Ventil geschlossen	269,0	313,0
Flow direction/Strömungsrichtung C -> E valve closed/Ventil geschlossen	405,0	471,3
Flow direction/Strömungsrichtung A -> C	113,0	131,5
Flow direction/Strömungsrichtung C -> A	106,0	123,4

DN 65/OD 2.5"

VALVE/VENTIL	KVS-VALUE/ KVS-WERT	CVS-VALUE/ CVS-WERT
Flow direction/Strömungsrichtung A -> B valve closed/Ventil geschlossen	184,0	214,1
Flow direction/Strömungsrichtung C -> E valve closed/Ventil geschlossen	303,0	352,6
Flow direction/Strömungsrichtung A -> C	80,2	93,3
Flow direction/Strömungsrichtung C -> A	73,9	86,0

DN 100/OD 4.0"

VALVE/VENTIL	KVS-VALUE/ KVS-WERT	CVS-VALUE/ CVS-WERT
Flow direction/Strömungsrichtung A -> B valve closed/Ventil geschlossen	336,0	391,0
Flow direction/Strömungsrichtung C -> E valve closed/Ventil geschlossen	748,0	870,5
Flow direction/Strömungsrichtung A -> C	181,0	210,6
Flow direction/Strömungsrichtung C -> A	156,0	181,5

CVS: CVS-VALUE ACC. TO DIN EN 60534-2-3
KVS: KVS-WERT GEMÄSS DIN EN 60534-2-3

SÜDMO SD ECONOMIC

DOUBLE SEAL VALVES - DOPPELDICHTVENTILE

KVS/CVS-VALUES KVS/CVS-WERTE

FLOW MEASUREMENT/STRÖMUNGSMESSUNGEN

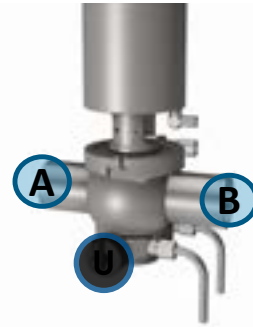

DOUBLE-SEAL-VALVE SD ECONOMIC SD371 / DOPPELDICHTVENTIL SD ECONOMIC SD371

$$\Delta P [\text{bar}] = \left(\frac{Q [\text{m}^3/\text{h}]}{KV} \right)^2 \Delta P [\text{PSI}] = \left(\frac{Q [\text{gal}/\text{min}]}{CV} \right)^2$$

DN 25/OD 1.0"

VALVE/VENTIL	KVS-VALUE/ KVS-WERT	CVS-VALUE/ CVS-WERT
flow direction A -> B/Strömungsrichtung valve open/Ventil geöffnet	33,3	38,6
flow direction A -> U/Strömungsrichtung	22,3	25,9
flow direction U -> A/Strömungsrichtung valve closed/Ventil geschlossen	29,3	40,0

DN 65/OD 2.5"

VALVE/VENTIL	KVS-VALUE/ KVS-WERT	CVS-VALUE/ CVS-WERT
flow direction A -> B/Strömungsrichtung valve open/Ventil geöffnet	179,0	206,9
flow direction A -> U/Strömungsrichtung	99,7	115,3
flow direction U -> A/Strömungsrichtung valve closed/Ventil geschlossen	106,0	122,5

DN 40/OD 1.5"

VALVE/VENTIL	KVS-VALUE/ KVS-WERT	CVS-VALUE/ CVS-WERT
flow direction A -> B/Strömungsrichtung valve open/Ventil geöffnet	53,1	61,4
flow direction A -> U/Strömungsrichtung	31,4	36,3
flow direction U -> A/Strömungsrichtung valve closed/Ventil geschlossen	38,9	45,0

DN 80/OD 3.0"

VALVE/VENTIL	KVS-VALUE/ KVS-WERT	CVS-VALUE/ CVS-WERT
flow direction A -> B/Strömungsrichtung valve open/Ventil geöffnet	299,0	345,6
flow direction A -> U/Strömungsrichtung	173,0	200,0
flow direction U -> A/Strömungsrichtung valve closed/Ventil geschlossen	202,2	233,5

DN 50/OD 2.0"

VALVE/VENTIL	KVS-VALUE/ KVS-WERT	CVS-VALUE/ CVS-WERT
flow direction A -> B/Strömungsrichtung	97,4	112,6
flow direction A -> U/Strömungsrichtung	54,7	63,2
flow direction U -> A/Strömungsrichtung valve closed/Ventil geschlossen	62,7	72,5

DN 100/OD 4.0"

VALVE/VENTIL	KVS-VALUE/ KVS-WERT	CVS-VALUE/ CVS-WERT
flow direction A -> B/Strömungsrichtung valve open/Ventil geöffnet	454,0	524,8
flow direction A -> U/Strömungsrichtung	225,0	260,1
flow direction U -> A/Strömungsrichtung valve closed/Ventil geschlossen	237,0	274,0

DN 125'

VALVE/VENTIL	KVS-VALUE/ KVS-WERT	CVS-VALUE/ CVS-WERT
flow direction A -> B/Strömungsrichtung valve open/Ventil geöffnet	641,0	741,0
flow direction A -> U/Strömungsrichtung	369,0	426,6
flow direction U -> A/Strömungsrichtung valve closed/Ventil geschlossen	402,0	466,7

DN 150/OD 6.0"

VALVE/VENTIL	KVS-VALUE/ KVS-WERT	CVS-VALUE/ CVS-WERT
flow direction A -> B/Strömungsrichtung valve open/Ventil geöffnet	1039,0	1201,1
flow direction A -> U/Strömungsrichtung	479,0	553,7
flow direction U -> A/Strömungsrichtung valve closed/Ventil geschlossen	402,0	464,7

KV: KV-VALUE ACC. TO DIN EN 60534-2-3
KV: KV-WERT GEMÄSS DIN EN 60534-2-3

EXTERNE SPÜLUNG/ EXTERNAL FLUSHING	KVS-VALUE/ KVS-WERT	CVS-VALUE/ CVS-WERT
flow direction A -> B/Strömungsrichtung valve open/Ventil geöffnet	1039,0	1201,1

SÜDMO DSV COMPLETE

DOUBLE SEAT VALVES - DOPPELSITZVENTILE

KVS/CVS-VALUES KVS/CVS-WERTE

FLOW MEASUREMENT/STRÖMUNGSMESSUNGEN

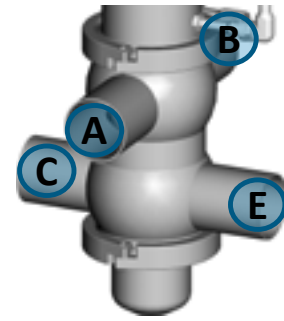

DOUBLE SEAT VALVE D365IT COMPLETE / DOPPELSITZVENTIL D365IT COMPLETE

$$\Delta P [\text{bar}] = \left(\frac{Q [\text{m}^3/\text{h}]}{KV} \right)^2 \Delta P [\text{PSI}] = \left(\frac{Q [\text{gal}/\text{min}]}{CV} \right)^2$$

OD 2.0"

VALVE/VENTIL	KVS-VALUE/ KVS-WERT	CVS-VALUE/ CVS-WERT
Flow direction/Strömungsrichtung A -> B valve closed/Ventil geschlossen	76,0	82,6
Flow direction/Strömungsrichtung C -> E valve closed/Ventil geschlossen	107,0	124,5
Flow direction/Strömungsrichtung A -> C	51,0	59,4
Flow direction/Strömungsrichtung C -> A	48,0	55,9

OD 3.0"

VALVE/VENTIL	KVS-VALUE/ KVS-WERT	CVS-VALUE/ CVS-WERT
Flow direction/Strömungsrichtung A -> B valve closed/Ventil geschlossen	235,0	273,5
Flow direction/Strömungsrichtung C -> E valve closed/Ventil geschlossen	313,0	364,3
Flow direction/Strömungsrichtung A -> C	129,0	150,1
Flow direction/Strömungsrichtung C -> A	132,0	153,6

OD 2.5"

VALVE/VENTIL	KVS-VALUE/ KVS-WERT	CVS-VALUE/ CVS-WERT
Flow direction/Strömungsrichtung A -> B valve closed/Ventil geschlossen	149,0	173,4
Flow direction/Strömungsrichtung C -> E valve closed/Ventil geschlossen	191,0	222,3
Flow direction/Strömungsrichtung A -> C	93,0	108,2
Flow direction/Strömungsrichtung C -> A	98,0	114,1

OD 4.0"

VALVE/VENTIL	KVS-VALUE/ KVS-WERT	CVS-VALUE/ CVS-WERT
Flow direction/Strömungsrichtung A -> B valve closed/Ventil geschlossen	368,0	428,3
Flow direction/Strömungsrichtung C -> E valve closed/Ventil geschlossen	480,0	558,6
Flow direction/Strömungsrichtung A -> C	215,0	250,2
Flow direction/Strömungsrichtung C -> A	222,0	258,4

OD 6.0"

VALVE/VENTIL	KVS-VALUE/ KVS-WERT	CVS-VALUE/ CVS-WERT
Flow direction/Strömungsrichtung A -> B valve closed/Ventil geschlossen	415,0	483,0
Flow direction/Strömungsrichtung C -> E valve closed/Ventil geschlossen	439,0	511,0
Flow direction/Strömungsrichtung A -> C	818,0	952,0
Flow direction/Strömungsrichtung C -> A	1110,0	1292,0

CVS: CVS-VALUE ACC. TO DIN EN 60534-2-3
CVS: CVS-WERT GEMÄSS DIN EN 60534-2-3

SÜDMO

DSV COMPLETE DOUBLE SEAT VALVES

DSV COMPLETE DOPPELSITZVENTILE

2.1

CONTENTS

INHALT

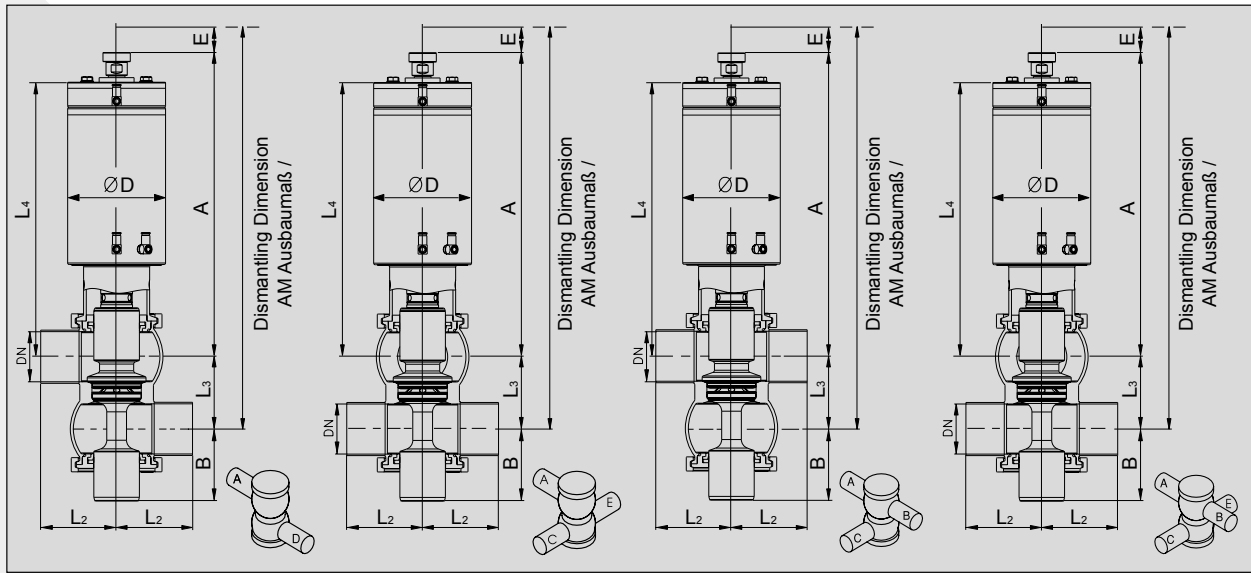

D601 D602 D603 D604

METRIC/METRISCH

DN	Tube / Rohr	A	B	ØD	E	L ₂	L ₃	L ₄	AM	kg
25	Ø29 x 1.5	341	58	104	20,5	80	47	302	519	12
40	Ø41 x 1.5	347	68	104	25	80	62	308	572	12,6
50	Ø53 x 1.5	364	81	104	32	100	79	325	655	13,6
65	Ø70 x 2.0	400	95	129	38	100	95	362	745	20,2
80	Ø85 x 2.0	408	103	129	38	120	110	369	800	24
100	Ø104 x 2.0	423	117	129	43	150	129	384	875	29,4

OD-TUBE / ZOLL

DN	Tube / Rohr	A	B	ØD	E	L ₂	L ₃	L ₄	AM	kg
1.0"	Ø25.4 x 1.65	343	56	104	20,5	80	47	304	521	12,1
1.5"	Ø38.1 x 1.65	349	67	104	25	80	62	310	574	12,6
2.0"	Ø50.8 x 1.65	365	80	104	32	100	79	326	655	13,6
2.5"	Ø63.5 x 1.65	404	92	129	38	100	95	365	750	20,2
3.0"	Ø76.2 x 1.65	412	98	129	38	120	110	373	805	24
4.0"	Ø101.6 x 2.11	424	116	129	43	150	129	385	875	29,4

**LEAKAGE LOW SWITCHING
LECKAGEARM SCHALTEND**

**SEAT LIFTS
VENTILTELLER TAKTBAR**

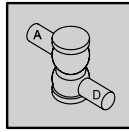

Double Seat Valve (EPDM) / Doppelsitzventil (EPDM)
DSV Complete D601

METRIC/METRISCH	ID-NO.	OD-TUBE/ZOLL	ID-NO.
25	2308300	1.0"	2308308
40	2308301	1.5"	2308309
50	2308302	2.0"	2308310
65	2308303	2.5"	2308311
80	2331496	3.0"	2308312
100	2308305	4.0"	2308313

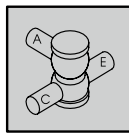

Double Seat Valve (EPDM) / Doppelsitzventil (EPDM)
DSV Complete D602

METRIC/METRISCH	ID-NO.	OD-TUBE/ZOLL	ID-NO.
25	2308315	1.0"	2308323
40	2308316	1.5"	2308324
50	2329897	2.0"	2308325
65	2329881	2.5"	2308326
80	2308319	3.0"	2308327
100	2329711	4.0"	2308328

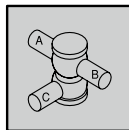

Double Seat Valve (EPDM) / Doppelsitzventil (EPDM)
DSV Complete D603

METRIC/METRISCH	ID-NO.	OD-TUBE/ZOLL	ID-NO.
25	2308330	1.0"	2308338
40	2308331	1.5"	2308339
50	2308332	2.0"	2308340
65	2333172	2.5"	2308341
80	2308334	3.0"	2308342
100	2308335	4.0"	2308343

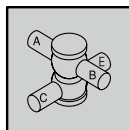

Double Seat Valve (EPDM) / Doppelsitzventil (EPDM)
DSV Complete D604

METRIC/METRISCH	ID-NO.	OD-TUBE/ZOLL	ID-NO.
25	2308345	1.0"	2308349
40	2308346	1.5"	2308350
50	2331286	2.0"	2308351
65	2329880	2.5"	2308352
80	2331377	3.0"	2331363
100	2331287	4.0"	2331362

DOUBLE SEAT VALVES DSV COMPLETE STANDARD

DOPPELSITZVENTILE DSV COMPLETE STANDARD

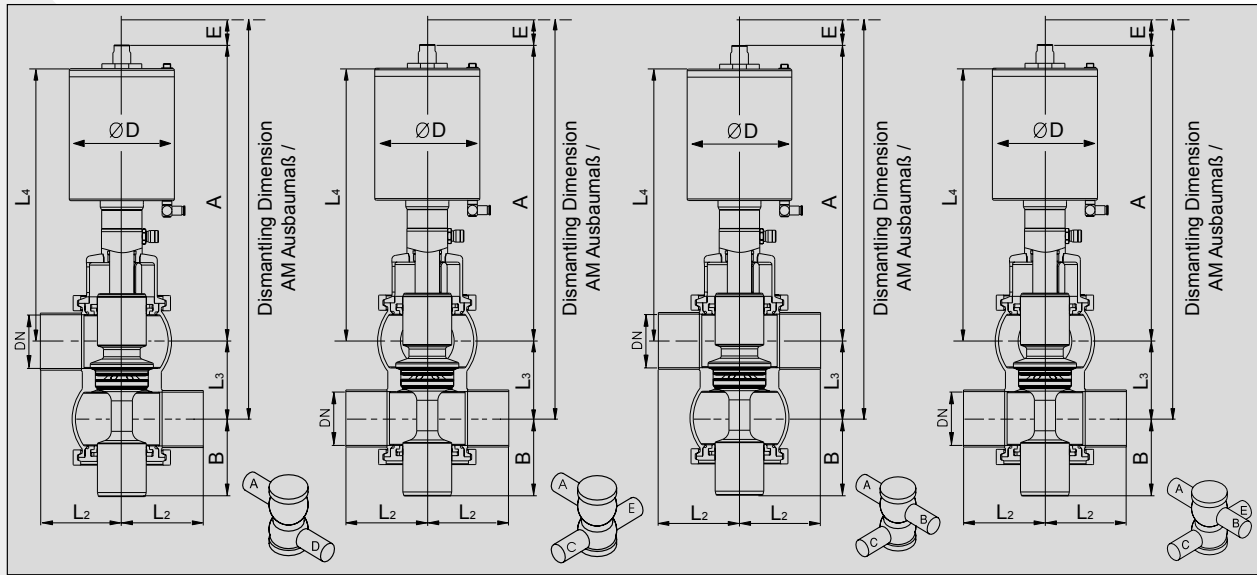

D611 D612 D613 D614

METRIC/METRISCH

DN	Tube / Rohr	A	B	ØD	E	L ₂	L ₃	L ₄	AM	kg
25	Ø29 x 1.5	335	57,5	104	20,5	80	47	306	513	10
40	Ø41 x 1.5	341	68	104	25	80	62	312	567	11
50	Ø53 x 1.5	347	81	104	32	100	79	318	625	12
65	Ø70 x 2.0	364	95	129	38	100	95	335	696	16,5
80	Ø85 x 2.0	371,5	103	129	38	120	110	342	748	20
100	Ø104 x 2.0	386	117	129	43	150	129	357	825	26

OD-TUBE/ZOLL

DN	Tube / Rohr	A	B	ØD	E	L ₂	L ₃	L ₄	AM	kg
1.0"	Ø25.4 x 1.65	377	56	104	18	80	47	308	515	10,3
1.5"	Ø38.1 x 1.65	342	68	104	25	80	62	314	569	10,8
2.0"	Ø50.8 x 1.65	346	80	104	32	100	79	319	635	12
2.5"	Ø63.5 x 1.65	365	92	129	38	100	95	338	705	16,5
3.0"	Ø76.2 x 1.65	374	99	129	38	120	110	347	735	20
4.0"	Ø101.6 x 2.11	385	116	129	43	150	129	358	830	26

**LEAKAGE LOW SWITCHING
LECKAGEARM SCHALTEND**

**NO SEAT LIFTS, FLUSHABLE LEAKAGE CHAMBER
VENTILTELLER NICHT TAKTBAR, SPÜLBARE LECKAGEKAMMER**

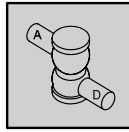

Double Seat Valve (EPDM)/ Doppelsitzventil (EPDM)
DSV Complete D611

METRIC/METRISCH	ID-NO.	OD-TUBE/ZOLL	ID-NO.
25	2308356	1.0"	2308364
40	2308357	1.5"	2308365
50	2308358	2.0"	2308366
65	2308359	2.5"	2308367
80	2308360	3.0"	2308368
100	2308361	4.0"	2308369

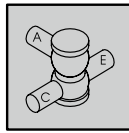

Double Seat Valve (EPDM)/ Doppelsitzventil (EPDM)
DSV Complete D612

METRIC/METRISCH	ID-NO.	OD-TUBE/ZOLL	ID-NO.
25	2308371	1.0"	2308379
40	2308372	1.5"	2308380
50	2308373	2.0"	2308381
65	2308374	2.5"	2308382
80	2308375	3.0"	2308383
100	2308376	4.0"	2308384

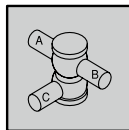

Double Seat Valve (EPDM)/ Doppelsitzventil (EPDM)
DSV Complete D613

METRIC/METRISCH	ID-NO.	OD-TUBE/ZOLL	ID-NO.
25	2308386	1.0"	2308394
40	2308387	1.5"	2308395
50	2308388	2.0"	2308396
65	2308389	2.5"	2308397
80	2308390	3.0"	2308398
100	2308391	4.0"	2308399

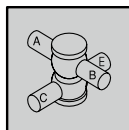

Double Seat Valve (EPDM)/ Doppelsitzventil (EPDM)
DSV Complete D614

METRIC/METRISCH	ID-NO.	OD-TUBE/ZOLL	ID-NO.
25	2308401	1.0"	2308409
40	2308402	1.5"	2308410
50	2308403	2.0"	2308411
65	2308404	2.5"	2308412
80	2308405	3.0"	2308413
100	2308406	4.0"	2308414

DOUBLE SEAT VALVES DSV COMPLETE STANDARD

DOPPELSITZVENTILE DSV COMPLETE STANDARD

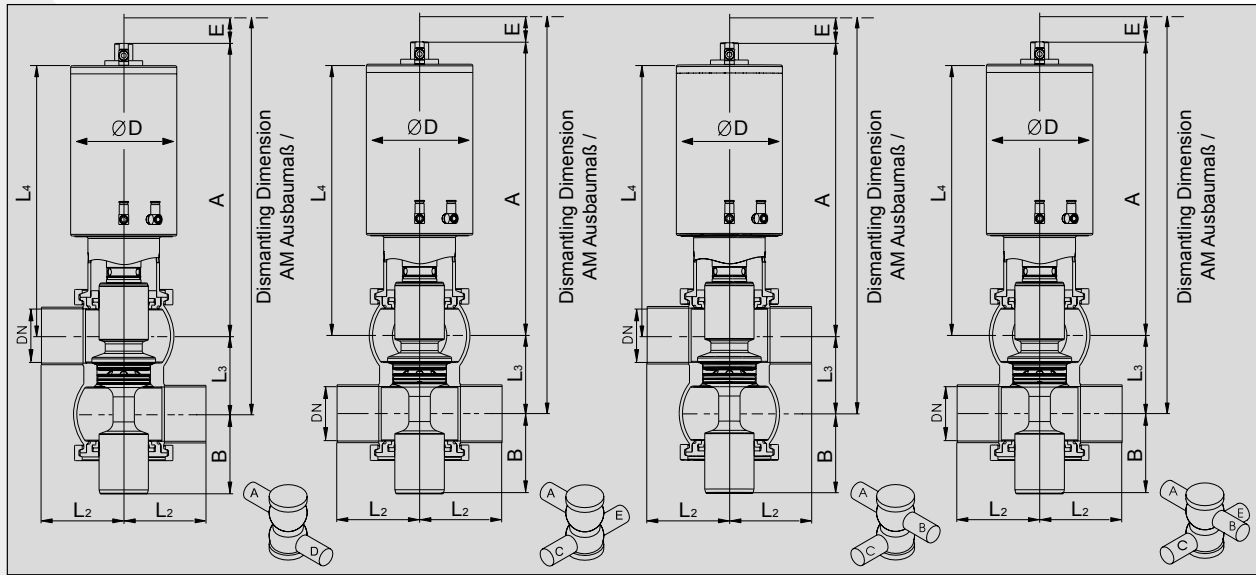

D621 D622 D623 D624

METRIC/METRISCH

DN	Tube / Rohr	A	B	ØD	E	L ₂	L ₃	L ₄	AM	kg
25	Ø29 x 1.5	296	59,5	104	22,5	80	47	269	476	10,3
40	Ø41 x 1.5	302	70	104	27	80	62	275	529	10,6
50	Ø53 x 1.5	319	83	104	34	100	79	292	605	11,7
65	Ø70 x 2.0	356	97	129	40	100	95	392	700	17,3
80	Ø85 x 2.0	363	105	129	40	120	110	336	750	21
100	Ø104 x 2.0	378	119	129	45	150	129	351	830	26,7
125	Ø129 x 2.0	477	140	168	50	200	154	450	1009	47,3
150	Ø154 x 2.0	490	157	168	55	200	180	463	1103	59,7

OD-TUBE/ZOLL

DN	Tube / Rohr	A	B	ØD	E	L ₂	L ₃	L ₄	AM	kg
1.0"	Ø25.4 x 1.65	298	57,5	104	22.5	80	47	271	478	10,2
1.5"	Ø38.1 x 1.65	304	68,4	104	27	80	62	277	531	10,7
2.0"	Ø50.8 x 1.65	320	82	104	34	100	79	293	605	11,7
2.5"	Ø63.5 x 1.65	359	94	129	40	100	95	332	705	17,3
3.0"	Ø76.2 x 1.65	367	100	129	40	120	110	340	705	21
4.0"	Ø101.6 x 2.11	379	118	129	45	150	129	352	830	26,7
6.0"	Ø152.4 x 2.77	491	155	168	55	200	180	464	1105	61

**LEAKAGE FREE SWITCHING
LECKGEEFREI SCHALTEND**

**SEAT LIFTS
VENTILTETTLER TAKTBAR**

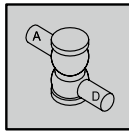

Double Seat Valve (EPDM) / Doppelsitzventil (EPDM)
DSV Complete D621

METRIC/METRISCH	ID-NO.	OD-TUBE/ZOLL	ID-NO.
25	2308416	1.0"	2308424
40	2308417	1.5"	2314765
50	2308418	2.0"	2308426
65	2308419	2.5"	2308427
80	2308420	3.0"	2308428
100	2308421	4.0"	2308429
125	2308422		
150	2308423	6.0"	2308430

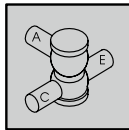

Double Seat Valve (EPDM) / Doppelsitzventil (EPDM)
DSV Complete D622

METRIC/METRISCH	ID-NO.	OD-TUBE/ZOLL	ID-NO.
25	2308431	1.0"	2308439
40	2308432	1.5"	2308440
50	2308433	2.0"	2308441
65	2308434	2.5"	2308442
80	2308435	3.0"	2308443
100	2308436	4.0"	2308444
125	2308437		
150	2308438	6.0"	2308445

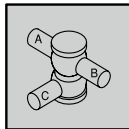

Double Seat Valve (EPDM) / Doppelsitzventil (EPDM)
DSV Complete D623

METRIC/METRISCH	ID-NO.	OD-TUBE/ZOLL	ID-NO.
25	2308446	1.0"	2308454
40	2308447	1.5"	2308455
50	2308448	2.0"	2308456
65	2308449	2.5"	2308457
80	2308450	3.0"	2308458
100	2308451	4.0"	2308459
125	2308452		
150	2308453	6.0"	2308460

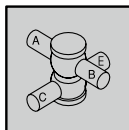

Double Seat Valve (EPDM) / Double Seat Valve (EPDM)
DSV Complete D624

METRIC/METRISCH	ID-NO.	OD-TUBE/ZOLL	ID-NO.
25	2308461	1.0"	2308465
40	2308464	1.5"	2314766
50	2132459	2.0"	2308467
65	2132515	2.5"	2308468
80	2132500	3.0"	2308469
100	2143970	4.0"	2308470
125	2308462		
150	2308463	6.0"	2308471

DOUBLE SEAT VALVES DSV COMPLETE STANDARD

DOPPELSITZVENTILE DSV COMPLETE STANDARD

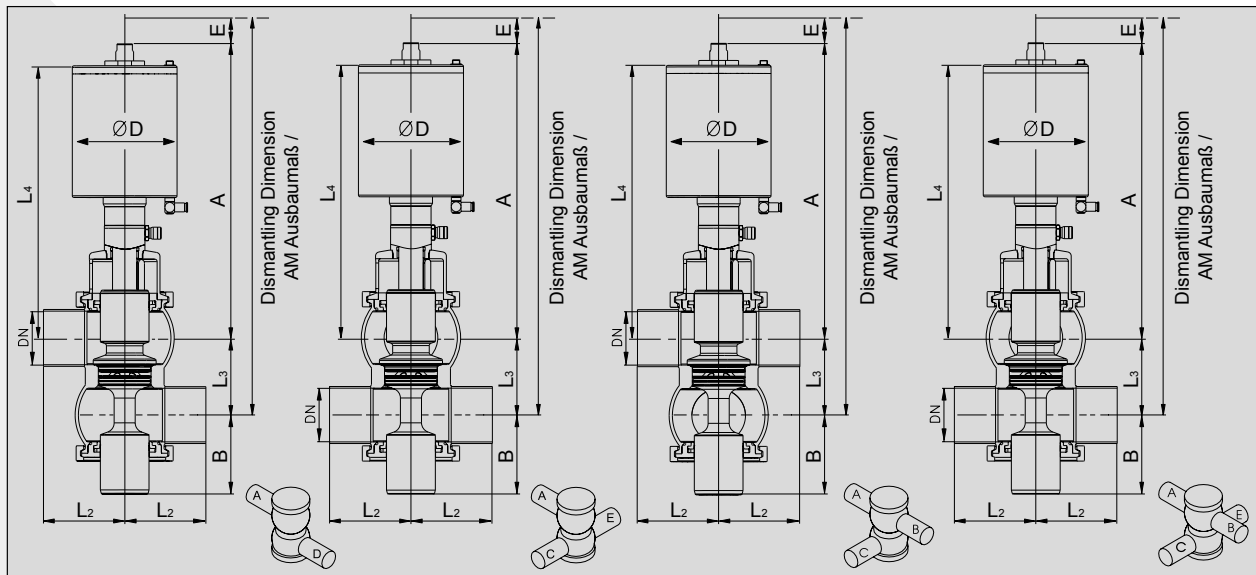

D631 D632 D633 D634

METRIC/METRISCH

DN	Tube / Rohr	A	B	ØD	E	L ₂	L ₃	L ₄	AM	kg
25	Ø29 x 1.5	333	58	104	20	80	47	306	512	10,4
40	Ø41 x 1.5	339	71	104	27	80	62	312	568	10,8
50	Ø53 x 1.5	345	83	104	34	100	79	318	630	12
65	Ø70 x 2.0	362	97	129	40	100	95	335	700	16,5
80	Ø85 x 2.0	370	105	129	40	120	110	342	730	20
100	Ø104 x 2.0	384	119	129	45	150	129	357	830	26
125	Ø129 x 2.0	500	140	168	50	200	154	473	1032	46,7
150	Ø154 x 2.0	518	157	168	55	200	180	491	1131	59,3

OD-TUBE/ZOLL

DN	Tube / Rohr	A	B	ØD	E	L ₂	L ₃	L ₄	AM	kg
1.0"	Ø25,4 x 1.65	335	57	104	20	80	47	308	514	10,4
1.5"	Ø38.1 x 1.65	341	70	104	27	80	62	314	570	10,8
2.0"	Ø50.8 x 1.65	346	82	104	34	100	79	319	635	12
2.5"	Ø63.5 x 1.65	365	94	129	40	100	95	338	705	16,5
3.0"	Ø76.2 x 1.65	374	101	129	40	120	110	347	735	20
4.0"	Ø101.6 x 2.11	385	118	129	45	150	129	358	830	26
6.0"	Ø152.4 x 2.77	519	156	168	55	200	180	492	1133	60,7

**LEAKAGE FREE SWITCHING
LECKAGEFREI SCHALTEND**

**NO SEAT LIFTS, FLUSHABLE LEAKAGE CHAMBER
VENTILTELLER NICHT TAKTBAR, SPÜLBARE LECKAGEKAMMER**

2.1

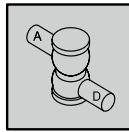
Double Seat Valve (EPDM)/ Doppelsitzventil (EPDM)
DSV Complete D631

METRIC/METRISCH	ID-NO.	OD-TUBE/ZOLL	ID-NO.
25	2308472	1.0"	2308480
40	2308473	1.5"	2308481
50	2308474	2.0"	2308482
65	2308475	2.5"	2308483
80	2308476	3.0"	2308484
100	2308477	4.0"	2308485
125	2308478		
150	2308479	6.0"	2308486

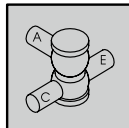
Double Seat Valve (EPDM)/ Doppelsitzventil (EPDM)
DSV Complete D632

METRIC/METRISCH	ID-NO.	OD-TUBE/ZOLL	ID-NO.
25	2308487	1.0"	2308495
40	2308488	1.5"	2308496
50	2308489	2.0"	2308497
65	2308490	2.5"	2308498
80	2308491	3.0"	2308499
100	2308492	4.0"	2308500
125	2308493		
150	2308494	6.0"	2308501

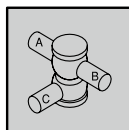
Double Seat Valve (EPDM)/ Doppelsitzventil (EPDM)
DSV Complete D633

METRIC/METRISCH	ID-NO.	OD-TUBE/ZOLL	ID-NO.
25	2308502	1.0"	2308510
40	2308503	1.5"	2308511
50	2308504	2.0"	2308512
65	2308505	2.5"	2308513
80	2308506	3.0"	2308514
100	2308507	4.0"	2308515
125	2308508		
150	2308509	6.0"	2308516

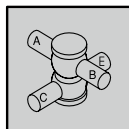

Double Seat Valve (EPDM)/ Doppelsitzventil (EPDM)
DSV Complete D634

METRIC/METRISCH	ID-NO.	OD-TUBE/ZOLL	ID-NO.
25	2308517	1.0"	2308524
40	2308518	1.5"	2308525
50	2308519	2.0"	2308526
65	2308520	2.5"	2308527
80	2308521	3.0"	2308528
100	2132400	4.0"	2308529
125	2308522		
150	2308523	6.0"	2308530

* Price is related to housing-actuator-connection as flange execution
 Optional available: Clamp execution (Additional charge on request)
 * Preis bezieht sich auf Gehäuse-Antriebs-Verbindung als Flanschausführung
 Optional erhältlich: Klemmausführung (Mehrpreis auf Anfrage)

DOUBLE SEAT VALVES DSV COMPLETE
STERILE VERSION-FLUSHABLE

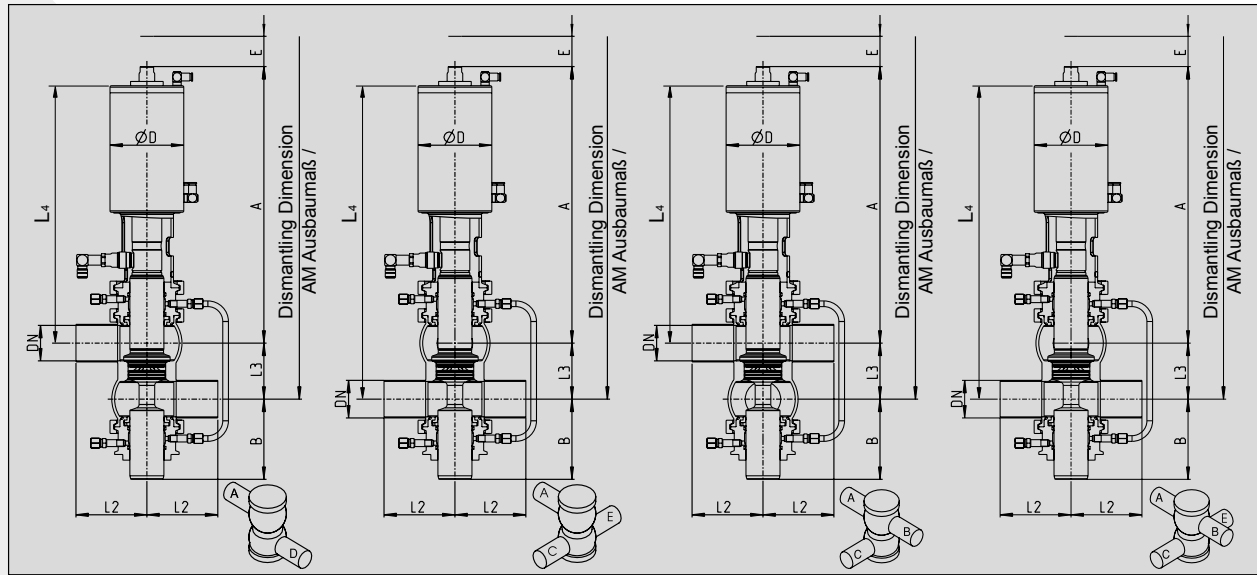
DOPPELSITZVENTILE DSV COMPLETE
STERILAUSFÜHRUNG-SPÜLBAR



D621-S-SP

D622-S-SP

D623-S-SP

D624-S-SP

METRIC/METRISCH

DN	Tube / Rohr	A	B	ØD	E	L2	L3	L4	AM	kg
25	Ø29 x 1.5	361	83,5	104	22,5	80	47	334	566	12,5
40	Ø41 x 1.5	367	94	104	27	80	62	340	618	12,2
50	Ø53 x 1.5	390	113	104	34	100	79	363	700	13,7
65	Ø70 x 2.0	433	133	129	40	100	95	405,5	803	20,2
80	Ø85 x 2.0	440	141	129	40	120	110	413	856	24,2
100	Ø104 x 2.0	459,5	160,6	129	45	150	129	432,5	942	30,9
125	Ø129 x 2.0	555	186	168	50	200	154	528	980	65,6
150	Ø154 x 2.0	757	209	168	55	200	180	730	1246	88,4

OD-TUBE/ZOLL

DN	Tube / Rohr	A	B	ØD	E	L2	L3	L4	AM	kg
1.0"	Ø25,4 x 1.65	363	81,5	104	22,5	80	47	336	567,5	12,5
1.5"	Ø38.1 x 1.65	368,6	92,4	104	27	80	62	341,6	620	12,2
2.0"	Ø50.8 x 1.65	391	112	104	34	100	79	343,3	702	13,7
2.5"	Ø63.5 x 1.65	435	130	129	40	100	95	408,4	806	20,2
3.0"	Ø76.2 x 1.65	444	137	129	40	120	110	417,1	860	24,2
4.0"	Ø101.6 x 2.11	460,8	159,3	129	45	150	129	453,8	944	30,9
6.0"	Ø152.4 x 2.77	759	209	168	55	200	180	732	1248	89,7

LEAKAGE FREE SWITCHING
LECKGEFREI SCHALTEND

SEAT LIFTS
EXTERNAL FLUSHING CONNECTION FOR CLEANING OF THE LEAKAGE CHAMBER
STERILE CHAMBER FOR STERILIZATION OF THE SHAFT AREA
VENTILTETTER TAKTBAR
EXTERNER SPÜLANSCHLUSS ZUR LECKGERAUMREINIGUNG
STERILKAMMERN ZUR STERILISIERUNG DES SCHAFTBEREICHS

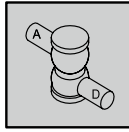

Double Seat Valve, Sterile Version-Flushable (EPDM)
Doppelsitzventil, Sterilausführung-Spülbar (EPDM)
DSV Complete D621-S-SP

METRIC/METRISCH	ID-NO.	OD-TUBE/ZOLL	ID-NO.
25	2314900	1.0"	2314908
40	2314901	1.5"	2314909
50	2314902	2.0"	2314910
65	2314903	2.5"	2314911
80	2314904	3.0"	2314912
100	2314905	4.0"	2314913
125	2314906		
150	2314907	6.0"	2314914

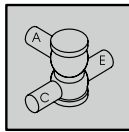

Double Seat Valve, Sterile Version-Flushable (EPDM)
Doppelsitzventil, Sterilausführung-Spülbar (EPDM)
DSV Complete D622-S-SP

METRIC/METRISCH	ID-NO.	OD-TUBE/ZOLL	ID-NO.
25	2314915	1.0"	2314923
40	2314916	1.5"	2314924
50	2314917	2.0"	2314925
65	2314918	2.5"	2314926
80	2314919	3.0"	2314927
100	2314920	4.0"	2314928
125	2314921		
150	2314922	6.0"	2314929

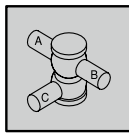

Double Seat Valve, Sterile Version-Flushable (EPDM)
Doppelsitzventil, Sterilausführung-Spülbar (EPDM)
DSV Complete D623-S-SP

METRIC/METRISCH	ID-NO.	OD-TUBE/ZOLL	ID-NO.
25	2314930	1.0"	2314938
40	2314931	1.5"	2314939
50	2314932	2.0"	2314940
65	2314933	2.5"	2314941
80	2314934	3.0"	2314942
100	2314935	4.0"	2314943
125	2314936		
150	2314937	6.0"	2314944

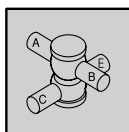

Double Seat Valve, Sterile Version-Flushable (EPDM)
Doppelsitzventil, Sterilausführung-Spülbar (EPDM)
DSV Complete D624-S-SP

METRIC/METRISCH	ID-NO.	OD-TUBE/ZOLL	ID-NO.
25	2314945	1.0"	2314950
40	2314946	1.5"	2314951
50	2313109	2.0"	2314952
65	2914038	2.5"	2314953
80	2314947	3.0"	2309537
100	2314237	4.0"	2314954
125	2314948		
150	2314949	6.0"	2314955

DOUBLE SEAT CHANGE-OVER VALVE DSV COMPLETE

DOPPELSITZ-UMSTELLVENTIL DSV COMPLETE

2.1

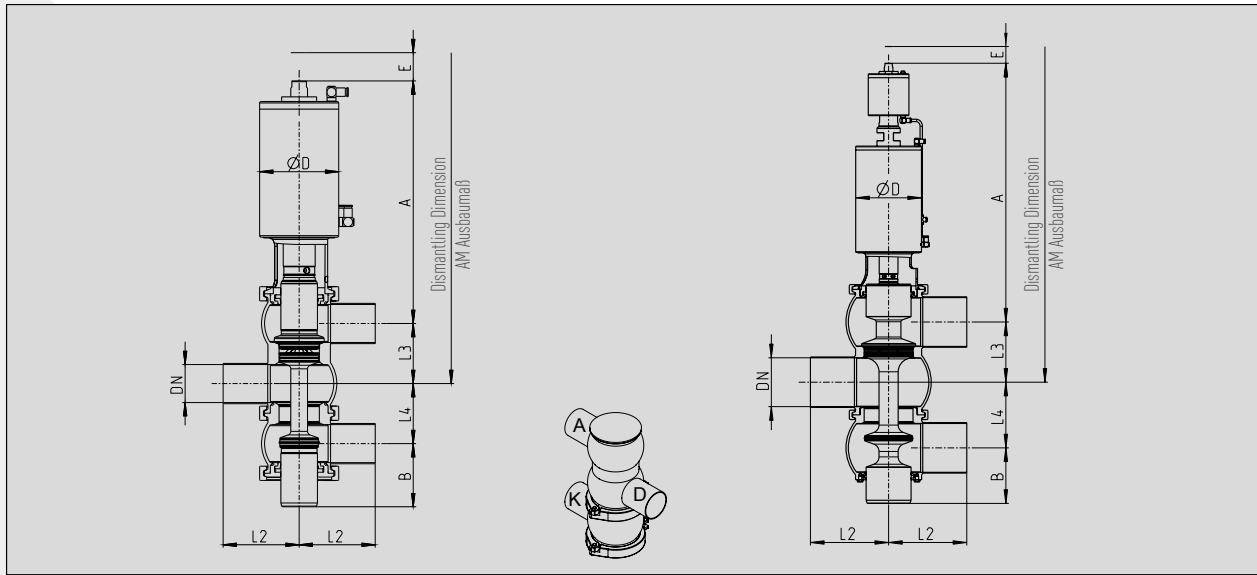

D621-U **D 621-U (DN 125/150/6.0")**
with / mit Booster

METRIC/METRISCH		A	B	ØD	E	L2	L3	L4	L5	AM	kg
DN	Tube / Rohr										
25	Ø29 x 1.5	296	60	104	22,5	80	47	53	269	530	12
40	Ø41 x 1.5	302	70	104	27	80	62	65	275	594	12,3
50	Ø53 x 1.5	319	83	104	34	100	79	79	292	678	13,7
65	Ø70 x 2.0	356	97	129	40	100	95	95	329	785	20,2
80	Ø85 x 2.0	363	105	129	40	120	110	110	336	853	24,8
100	Ø104 x 2.0	378	119	129	45	150	129	129	351	948	32,4
125	Ø129 x 2.0	662	142	168,3	50	200	154	168	635	1250	64,7
150	Ø154 x 2.0	675	160	168,3	55	200	180	193	648	1350	81,3

OD-TUBE/ZOLL		A	B	ØD	E	L2	L3	L4	L5	AM	kg
DN	Tube / Rohr										
1.0"	Ø25.4 x 1.65	298	58	104	22,5	80	47	53	271	532	12
1.5"	Ø38.1 x 1.65	304	68	104	27	80	62	65	277	596	12,3
2.0"	Ø50.8 x 1.65	320	82	104	34	100	79	79	293	680	14
2.5"	Ø63.5 x 1.65	398	94	129	40	100	95	95	332	788	20
3.0"	Ø76.2 x 1.65	367	101	129	40	120	110	110	340	857	24,7
4.0"	Ø101.6 x 2.11	379	118	129	45	150	129	129	352	950	32
6.0"	Ø152.4 x 2.77	519	156	168	55	200	180	193	649	1133	81

LEAKAGE FREE SWITCHING
LECKAGEFREI SCHALTEND

SEAT LIFTS
VENTILTeller TAKTBAR

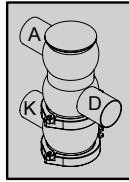

Double Seat Valve, Sterile Version-Flushable (EPDM)

Doppelsitzventil, Sterilausführung-Spülbar (EPDM)

DSV Complete D621-U

METRIC/METRISCH	ID-NO.	OD-TUBE/ZOLL	ID-NO.
25	2314956	1.0"	2314962
40	2314957	1.5"	2314963
50	2314269	2.0"	SUE2314964
65	2314958	2.5"	SUE2314965
80	2314959	3.0"	2314966
100	2314270	4.0"	2314967
125	2314960		
150	2314961	6.0"	2314968

DOUBLE SEAT BOTTOM VALVE DSV COMPLETE

DOPPELSITZ-BODENVENTIL DSV COMPLETE

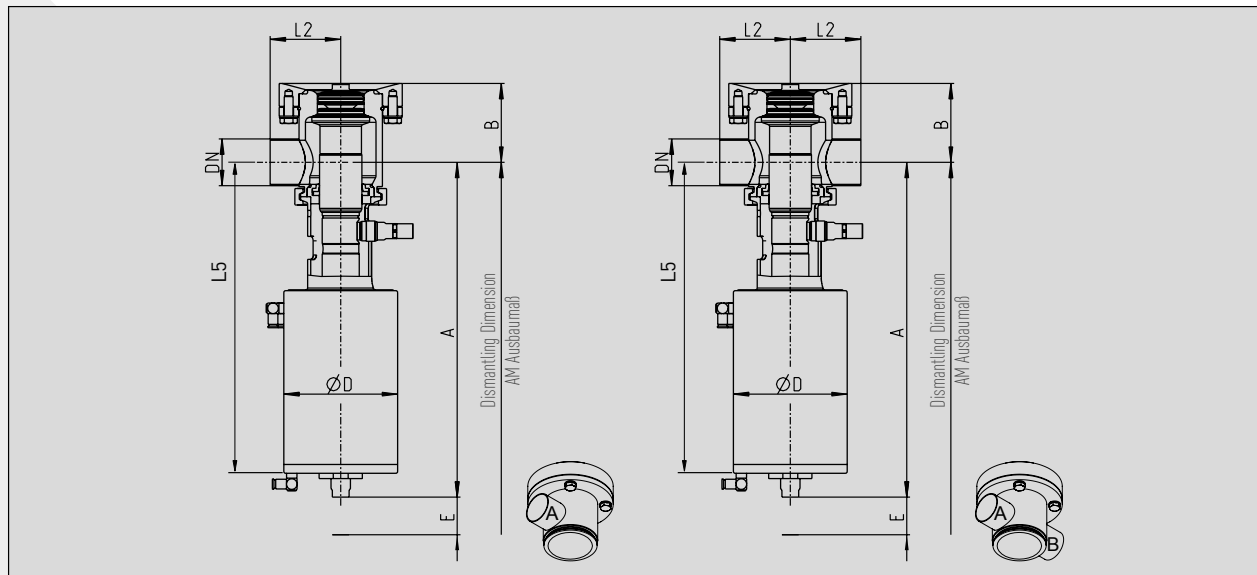

D640

D641

METRIC/METRISCH

DN	Tube / Rohr	A	B	ØBF	ØD	E	L2	L5	AM	kg
25	Ø29 x 1.5	328	82,4	129,5	104	27	80	301	460	12,3
40	Ø41 x 1.5	334	76,5	129,5	104	27	80	307	465	12,3
50	Ø53 x 1.5	380	89,5	139,5	129	34	80	353	530	16,8
65	Ø70 x 2.0	388	102	169,5	129	40	90	361	560	21,1
80	Ø85 x 2.0	477	118,5	179,5	168,3	40	105	450	660	30,9
100	Ø104 x 2.0	487	137	209,5	168,3	45	120	460	705	38,3
125	Ø129 x 2.0	627	181,6	308	204	55	180	600,5	910	102

OD-TUBE/ZOLL

DN	Tube / Rohr	A	B	ØD	E	L2	L5	AM	kg	
1.0"	Ø25.4 x 1.65	326	84,4	129,5	104	27	80	299	460	12,3
1.5"	Ø38.1 x 1.65	332	78	129,5	104	27	80	305	465	12,3
2.0"	Ø50.8 x 1.65	378	91	139,5	129	34	80	354	530	16,8
2.5"	Ø63.5 x 1.65	385	105	169,5	129	40	90	363	560	21,1
3.0"	Ø76.2 x 1.65	473	122,5	179,5	168,3	40	100	446	660	30,9
4.0"	Ø101.6 x 2.11	485	138	209,5	168,3	45	120	461	683,5	38,3

**LEAKAGE FREE SWITCHING
LECKAGEFREI SCHALTEND**

**LIFTABLE SEATS
VENTILTELLER TAKTBAR**

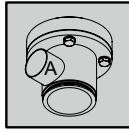

Double Seat Bottom Valve (EPDM)
Doppelsitz-Bodenventil (EPDM)
DSV Complete D640

METRIC/METRISCH	ID-NO.	OD-TUBE/ZOLL	ID-NO.
25	2322291	1.0"	2322297
40	2314969	1.5"	2314976
50	2321977	2.0"	2321978
65	2314971	2.5"	2321979
80	2314972	3.0"	2321980
100	2314973	4.0"	2314979

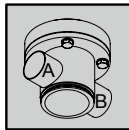

Double Seat Bottom Valve (EPDM)
Doppelsitz-Bodenventil (EPDM)
DSV Complete D641

METRIC/METRISCH	ID-NO.	OD-TUBE/ZOLL	ID-NO.
25	2322292	1.0"	2322298
40	2321984	1.5"	2321989
50	2321985	2.0"	2321990
65	2321986	2.5"	2321991
80	2321987	3.0"	2321992
100	2321988	4.0"	2321993
125	2314984		

Please order separately / Bitte separat bestellen:

Weld-In Flange for Bottom Seat Valves / Blockflansch zum Einschweißen für Bodensitzventile
Z 2000/Select B 1.4404 (AISI 316L) APZ 3.1

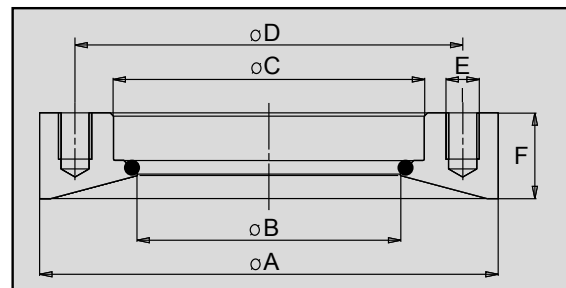

N.b.: Weld-in flange Z 2000/Select B is not compatible to the double seat valve range DSV M1994 and older Double Seat Valve series.
 Bitte beachten: Blockflansch Z 2000/Select B ist nicht kompatibel zum Doppelsitzventil-Programm DSV M1994 und älteren Doppelsitzventilbaureihen.

SIZES/NENNWEITEN	ØA	ØB	ØC	ØD	E	F	ID-NO.
DN 25/1.0"	129.5	66.1	79.75	105	4 x M10	26	2123264
DN 40/1.5"	129.5	66.1	79.75	105	4 x M10	26	2123264
DN 50/2.0"	139.5	80.1	94.75	118	4 x M10	26	2123266
DN 65/2.5"	169.5	98.1	114.75	143	4 x M12	30	2123268
DN 80/3.0"	179.5	114.5	129.80	156	4 x M12	35	2123270
DN 100/4.0"	209.5	140.5	159.80	185	6 x M12	37	2123297
DN 125	308.0	188.0	229.5	255	6 x M16	50	2301848

DOUBLE SEAT RIGHT ANGLE VALVES DSV COMPLETE
DOUBLE SEAT VALVES FOR RING MAINS

DOPPELSITZ-ECKVENTILE DSV COMPLETE
DOPPELSITZVENTILE FÜR RINGLEITUNGEN

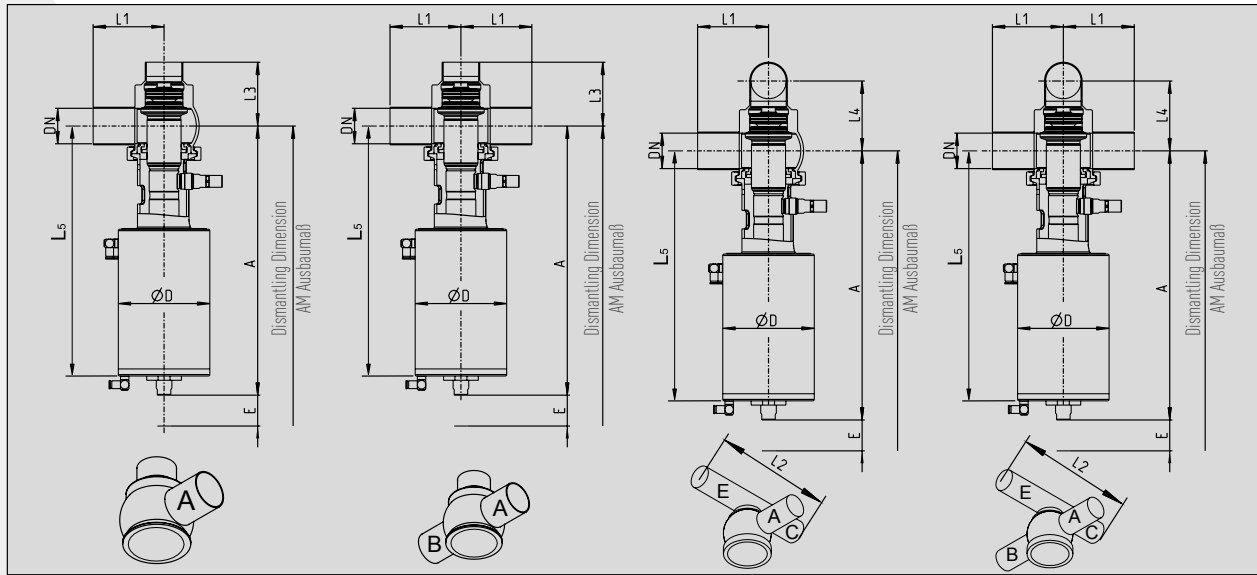

D650 **D651** **D657** **D658**

METRIC/METRISCH											
DN	Tube/Rohr	A	ØD	E	L1	L2	L3	L4	L5	AM	kg
25	Ø29 x 1.5	328	104	22,5	80	96	75	74,5	301	420	9,5
40	Ø41 x 1.5	334	104	27	80	116	80	86,5	307	440	9,9
50	Ø53 x 1.5	380	129	34	100	156	90	99,5	353	490	13,3
65	Ø70 x 2.0	388	129	40	100	200	90	112,5	361	520	15,1
80	Ø85 x 2.0	477	168,3	40	120	250	110	127,5	450	620	24,1
100	Ø104 x 2.0	487	168,3	45	150	300	120	147,5	460	650	28,1
125	Ø129 x 2.0	627	204	55	200	360	140	184	600,5	825	72,3
150	Ø154 x 2.0	640	204	55	200	440	170	217,5	613	870	81,3

OD-TUBE/ZOLL											
DN	Tube/Rohr	A	ØD	E	L1	L2	L3	L4	L5	AM	kg
1.0"	Ø25.4 x 1.65	326	104	22,5	80	104	75	74,65	299	420	9,4
1.5"	Ø38.1 x 1.65	332	104	27	80	116	80	86,2	305	445	9,9
2.0"	Ø50.8 x 1.65	381	129	34	100	140	90	99,5	354	495	13,3
2.5"	Ø63.5 x 1.65	390	129	40	100	156	95	113	363	525	15,3
3.0"	Ø76.2 x 1.65	473	168,3	40	120	168	115	129	446	610	24,1
4.0"	Ø101.6 x 2.11	488	168,3	45	150	204	124	152,5	461	655	28,2
6.0"	Ø152.4 x 2.77	638	204	55	200	280	171,6	219,2	611	870	84,1

LECKAGEFREI SCHALTEND
LEAKAGE FREE SWITCHING

VENTILTeller TAKTBAR
LIFTABLE SEATS

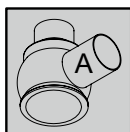

Double Seat Right Angle Valve (EPDM)
Doppelsitz-Eckventil (EPDM)
DSV Complete D650

METRIC/METRISCH	ID-NO.	OD-TUBE/ZOLL	ID-NO.
25	2322293	1.0"	2316017
40	2322278	1.5"	2316018
50	2314991	2.0"	2317514
65	2314992	2.5"	2316020
80	2314993	3.0"	2317515
100	2314994	4.0"	2316022
125	2322299		
150	2319256	6.0"	2319257

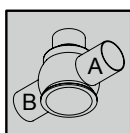

Double Seat Double Right Angle Valve (EPDM)
Doppelsitz-Doppelleckventil (EPDM)
DSV Complete D651

METRIC/METRISCH	ID-NO.	OD-TUBE/ZOLL	ID-NO.
25	2322294	1.0"	2316023
40	2322279	1.5"	2316024
50	2317527	2.0"	2317545
65	2317540	2.5"	2317546
80	2317541	3.0"	2317547
100	2317542	4.0"	2317548
125	2322300		
150	2319254	6.0"	2319255

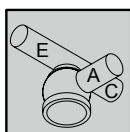

Double Seat Valve for Ring Mains (EPDM)
Doppelsitzventil für Ringleitungen (EPDM)
DSV Complete D657

METRIC/METRISCH	ID-NO.	OD-TUBE/ZOLL	ID-NO.
25	2322295	1.0"	2322303
40	2322280	1.5"	2322282
50	2315007	2.0"	2315011
65	2315008	2.5"	2315012
80	2315009	3.0"	2315013
100	2315010	4.0"	2315014
125	2322301		
150	2319252	6.0"	2319253

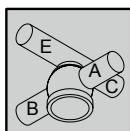

Double Seat Valve for Ring Mains (EPDM)
Doppelsitzventil für Ringleitungen (EPDM)
DSV Complete D658

METRIC/METRISCH	ID-NO.	OD-TUBE/ZOLL	ID-NO.
25	2322296	1.0"	2322304
40	2322281	1.5"	2322283
50	2317530	2.0"	2317535
65	2317531	2.5"	2315016
80	2317532	3.0"	2315017
100	2317533	4.0"	2315018
125	2322302		
150	2319250	6.0"	2319251

DOUBLE SEAT VALVES DSV COMPLETE FOR CIP-AREAS

DOPPELSITZVENTILE DSV COMPLETE FÜR CIP-BEREICHE

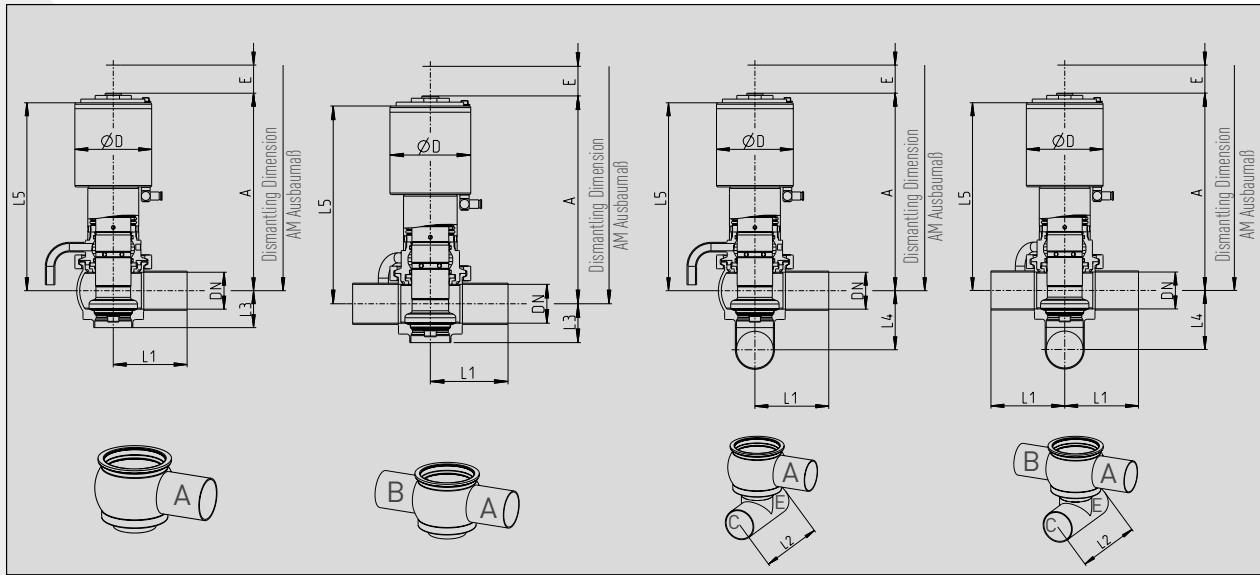

D660 D661 D667 D668

METRIC/METRISCH

DN	Tube / Rohr	A	ØD	E	L1	L2	L3	L4	L5	AM	kg
40	Ø41 x 1.5	261,5	104	18	80	116	45	67,5	248,5	340	7,7
50	Ø53 x 1.5	267,5	104	18	100	156	50	79,5	254,5	360	8,1
65	Ø70 x 2.0	343,5	129	23	100	200	60	99,5	330,5	450	13,2
80	Ø85 x 2.0	354,5	129	23	120	250	70	117	341,5	475	15,5
100	Ø104 x 2.0	427,5	154	28	150	300	80	137,5	414,5	570	25,6
125	Ø129 x 2.0	495	204	35	200	360	100	174	466,5	725	58

OD-TUBE/ZOLL

DN	Tube / Rohr	A	ØD	E	L1	L2	L3	L4	L5	AM	kg
1.5"	Ø38.1 x 1.65	263,1	104	14,8	80	116	43,6	64,2	246,9	340	7,7
2.0"	Ø50.8 x 1.65	269	104	15,5	100	140	48,8	77,1	253	360	9,5
2.5"	Ø63.5 x 1.65	341	129	23	100	156	57,1	91,9	328	445	12,3
3.0"	Ø76.2 x 1.65	350	129	23	120	168	65,9	108,5	337	465	14,3
4.0"	Ø101.6 x 2.11	429	154	25,4	150	204	78,7	135	413	570	27,2

**LEAKAGE LOW SWITCHING
LECKAGEARM SCHALTEND**

**NON-LIFTABLE SEATS
VENTILTELLER NICHT TAKTBAR**

Mounting position: Vertical up, like displayed. Other mounting positions on request.
Einbaulage: Senkrecht stehend, wie oben abgebildet. Andere Einbaulagen auf Anfrage.

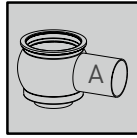

Double Seat Valve for CIP-Areas (EPDM)
Doppelsitzventil für CIP-Bereiche (EPDM)
DSV Complete D660

METRIC/METRISCH	ID-NO.	OD-TUBE/ZOLL	ID-NO.
40	2322262	1.5"	2322266
50	2315019	2.0"	2321856
65	2315020	2.5"	2321857
80	2315021	3.0"	2321858
100	2313203	4.0"	2321859
125	2324460		

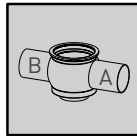

Double Seat Valve for CIP-Areas (EPDM)
Doppelsitzventil für CIP-Bereiche (EPDM)
DSV Complete D661

METRIC/METRISCH	ID-NO.	OD-TUBE/ZOLL	ID-NO.
40	2322263	1.5"	2322267
50	2321864	2.0"	2321868
65	2321865	2.5"	2321869
80	2321866	3.0"	2321870
100	2321867	4.0"	2321871
125	2324461		

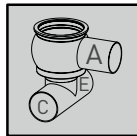

Double Seat Valve for CIP-Areas (EPDM)
Doppelsitzventil für CIP-Bereiche (EPDM)
DSV Complete D667

METRIC/METRISCH	ID-NO.	OD-TUBE/ZOLL	ID-NO.
40	2322264	1.5"	2322268
50	2321872	2.0"	2321876
65	2321873	2.5"	2321877
80	2321874	3.0"	2321878
100	2321875	4.0"	2321879
125	2324462		

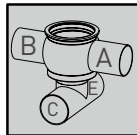

Double Seat Valve for CIP-Areas (EPDM)
Doppelsitzventil für CIP-Bereiche (EPDM)
DSV Complete D668

METRIC/METRISCH	ID-NO.	OD-TUBE/ZOLL	ID-NO.
40	2322265	1.5"	2322269
50	2320271	2.0"	2321860
65	2320272	2.5"	2321861
80	2320273	3.0"	2321862
100	2320274	4.0"	2321863
125	2324463		

Sets of Seals Product and Actuator sided for Double Seat Valves DSV Complete
Dichtungssätze produkt- und antriebsseitig für Doppelsitzventile DSV Complete

D600

(D601-D604)

		Product Side Produktseite	Product Side Produktseite	Product Side Produktseite	Actuator Side Antriebsseite
		EPDM	FKM	HNBR	NBR
SIZES/NENNWEITEN	ID-NO.	ID-NO.	ID-NO.	ID-NO.	ID-NO.
25/1.0"	2309731	2308536	2308542	2308549	
40/1.5"	2309731	2308536	2308542	2308549	
50/2.0"	2308531	2308537	2308543	2308549	
65/2.5"	2308532	2308538	2308544	2308550	
80/3.0"	2308533	2308539	2308545	2308550	
100/4.0"	2308534	2308540	2308546	2308550	

D610

(D611-D614)

		Product Side Produktseite	Product Side Produktseite	Product Side Produktseite	Actuator Side Antriebsseite
		EPDM	FKM	HNBR	NBR
SIZES/NENNWEITEN	ID-NO.	ID-NO.	ID-NO.	ID-NO.	ID-NO.
25/1.0"	2309846	2308557	2308563	2308571	
40/1.5"	2309846	2308557	2308563	2308571	
50/2.0"	2308552	2308558	2308564	2308571	
65/2.5"	2308553	2308559	2308565	2308571	
80/3.0"	2308554	2308560	2308566	2308571	
100/4.0"	2308555	2308561	2308567	2308571	

D620

(D621-D624)

		Product Side Produktseite	Product Side Produktseite	Product Side Produktseite	Actuator Side Antriebsseite
		EPDM	FKM	HNBR	NBR
SIZES/NENNWEITEN	ID-NO.	ID-NO.	ID-NO.	ID-NO.	ID-NO.
25/1.0"	2311678	2308535	2308541	2308591	
40/1.5"	2311678	2308535	2308541	2308591	
50/2.0"	2308573	2308579	2308585	2308591	
65/2.5"	2308574	2308580	2308586	2308592	
80/3.0"	2308575	2308581	2308587	2308592	
100/4.0"	2308576	2308582	2308588	2308592	
125	2308577	2308583	2163677	2308593	
150/6.0"	2308578	2308584	2163678	2308593	

D630

(D631-D634)

		Product Side Produktseite	Product Side Produktseite	Product Side Produktseite	Actuator Side Antriebsseite
		EPDM	FKM	HNBR	NBR
SIZES/NENNWEITEN	ID-NO.	ID-NO.	ID-NO.	ID-NO.	ID-NO.
25/1.0"	2309977	2308556	2308562	2308571	
40/1.5"	2309977	2308556	2308562	2308571	
50/2.0"	2308594	2308600	2308606	2308571	
65/2.5"	2308595	2308601	2308607	2308571	
80/3.0"	2308596	2308602	2308608	2308571	
100/4.0"	2308597	2308603	2308609	2308571	
125	2308598	2308604	2308610	2308572	
150/6.0"	2308599	2308605	2308611	2308572	

Sets of Seals Product and Actuator sided for Double Seat Valves DSV Complete
Dichtungssätze produkt- und antriebsseitig für Doppelsitzventile DSV Complete

D620-S-SP
(D621-S-SP -D624-S-SP)

		Product Side Produktseite	Product Side Produktseite	Product Side Produktseite	Actuator Side Antriebsseite
		EPDM	FKM	HNBR	NBR
SIZES/NENNWEITEN	ID-NO.	ID-NO.	ID-NO.	ID-NO.	ID-NO.
25/1.0"	2165362	2315800	2315808	2308591	
40/1.5"	2165362	2315800	2315808	2308591	
50/2.0"	2163352	2315801	2164807	2308591	
65/2.5"	2161851	2315802	2164778	2308592	
80/3.0"	2161766	2315803	2164246	2308592	
100/4.0"	2145921	2315804	2315809	2308592	
125	2164635	2315805	2315810	2308593	
150/6.0"	2315807	2315806	2315811	2312719	

D621-U
(D621-U)

		Product Side Produktseite	Product Side Produktseite	Product Side Produktseite	Actuator Side Antriebsseite
		EPDM	FKM	HNBR	NBR
SIZES/NENNWEITEN	ID-NO.	ID-NO.	ID-NO.	ID-NO.	ID-NO.
25/1.0"	2164502	2315814	2315821	2308591	
40/1.5"	2164502	2315814	2315821	2308591	
50/2.0"	2145897	2315815	2315822	2308591	
65/2.5"	2164512	2315816	2315823	2308592	
80/3.0"	2164532	2315817	2315824	2308592	
100/4.0"	2145912	2315818	2315825	2308592	
125	2315813	2315819	2315826	2308593	
150/6.0"	2312718	2315820	2315827	2312719	

D640

(D640 - D641)

		Product Side Produktseite	Product Side Produktseite	Product Side Produktseite	Actuator Side Antriebsseite
		EPDM	FKM	HNBR	NBR
SIZES/NENNWEITEN	ID-NO.	ID-NO.	ID-NO.	ID-NO.	ID-NO.
25/1.0"	2316150	2316151	2316152	2308591	
40/1.5"	2316150	2316151	2316152	2308591	
50/2.0"	2316153	2316154	2316155	2308592	
65/2.5"	2316156	2316157	2316158	2308592	
80/3.0"	2316159	2316160	2316161	2308593	
100/4.0"	2316162	2316163	2316164	2308593	
125	2315829	2146601	2168599	2167544	

D650

(D650 -D658)

		Product Side Produktseite	Product Side Produktseite	Product Side Produktseite	Actuator Side Antriebsseite
		EPDM	FKM	HNBR	NBR
SIZES/NENNWEITEN	ID-NO.	ID-NO.	ID-NO.	ID-NO.	ID-NO.
25/1.0"	2164337	2315831	2146599	2308591	
40/1.5"	2164337	2315831	2146599	2308591	
50/2.0"	2161786	2315832	2165028	2308592	
65/2.5"	2161816	2315834	2315835	2308592	
80/3.0"	2133050	2315836	2315837	2308593	
100/4.0"	2132901	2315838	2315839	2308593	
125	2167543	2315840	2315841	2167544	
150/6.0"	2146639	2315842	2315843	2167544	

D660

(D660 -D668)

		Product Side Produktseite	Actuator Side Antriebsseite
		EPDM	NBR
SIZES/NENNWEITEN	ID-NO.	ID-NO.	ID-NO.
40/1.5"	2166229	2166228	
50/2.0"	2166229	2166228	
65/2.5"	2166249	2166228	
80/3.0"	2166259	2166228	
100/4.0"	2133083	2166228	
125	2172617	2142630	

Mounting Set for Detection of upper Valve Stroke Double Seat Valves**D600 / D620 / D640 / D650** (incl. proximity switch M 8x1 round with universal-contact-plug M 12x1)**Anbausatz für Abfrage obere Taktfunktion Doppelsitzventil****D600 / D620 / D640 / D650** (inkl. Näherungsinitiator M 8x1 rund mit Universal-Steckerkontakt M 12x1)

DN	ID-NO.	
25/1.0"	2145790	
40/1.5"	2145790	
50/2.0"	2310465	
65/2.5"	2310466	
80/3.0"	2310467	
100/4.0"	2310473	

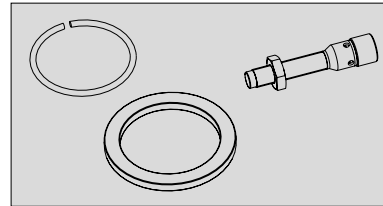
**Mounting Set for Detection of upper Valve Stroke Double Seat Valves D620**

(incl. proximity switch M 8x1 round with universal-contact-plug M 12x1)

Anbausatz für Abfrage obere Taktfunktion Doppelsitzventil D620

(inkl. Näherungsinitiator M 8x1 rund mit Universal-Steckerkontakt M 12x1)

DN	ID-NO.	
125	2145791	
150/6.0"	2145793	

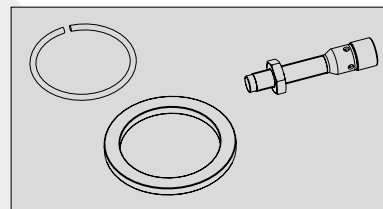
**Mounting Set for Double Seat Valves D640 / D650**

(incl. proximity switch M 8x1 round with universal-contact-plug M 12x1)

Anbausatz für Doppelsitzventil D640 / D650

(inkl. Näherungsinitiator M 8x1 rund mit Universal-Steckerkontakt M 12x1)

DN	ID-NO.	
125	2145792	

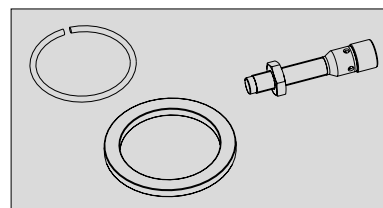
**Clamp for Connection of Valve Housings / Lanterns****Klemme für Verbindung von Ventilgehäusen / Laternen**

SIZES/NENNWEITEN	CLAMP SIZE/KLEMMENGRÖSSE	ID-NO.	
25/1.0"	3.0"	0034587	
40/1.5"	3.0"	0034587	
50/2.0"	3.0"	0034587	
65/2.5"	3.5"	0036590	
80/3.0"	4.0"	2161086	
100/4.0"	4.8"	2142011	
125	6.625"	2111992	
150/6.0"	8.0"	2130160	

SÜDMO

ASEPTIC PROCESS VALVES SECURE ASEPTIK PROZESS VENTILE SECURE

2.2

CONTENTS

INHALT

SÜDMO

ASEPTIC PROCESS VALVES SECURE - ASEPTIK PROZESS VENTILE SECURE

THE ALL NEW ASEPTIC PROCESS VALVE SERIES SECURE

Based on its many years of experience in valve construction, Südmö offers a comprehensive, refined and mix proof aseptic process valve for use and automation in a wide range of production processes for the food, dairy and beverage industries.

DIE BRANDNEUE ASEPTIK PROZESS VENTILBAUREIHE SECURE

Basierend auf der langjährigen Erfahrung in der Ventilkonstruktion bietet Pentair Südmö nun ein komplett neu entwickeltes, vermischungssicheres Aseptik Prozess Ventil für die Umsetzung und Automatisierung von unterschiedlichsten Produktionsprozessen in der Lebensmittel- und Getränkeindustrie an.

KEY BENEFITS OF THE ASEPTIC MIX PROOF VALVE SERIES SECURE

- High operating pressures up to 10 bar (145 psi)
- High operating temperatures up to 150 °C (302 °F)
- Easy to clean and sterilize
- Self drainable, sump and dome free
- Easy maintenance - simple seal replacement
- Leak detection
- Feedback of all valve positions

HAUPTVORTEILE DER ASEPTISCHEN DOPPELSITZVENTIL-BAUREIHE SECURE

- Hohe Betriebsdrücke bis zu 10 bar
- Hohe Betriebstemperaturen bis zu 150 °C
- Einfach zu reinigen und sterilisieren
- Selbstentleerend, sumpf- und domfrei
- Einfachster Dichtungswechsel (Module)
- Detektierbare Dichtungen, Leckageerkennung
- Rückmeldung aller Ventilstellungen



Shut-off valves:

Aseptic Valves SVP Select with P³-Diaphragm and O-Ring

Absperrventile:

Aseptische Ventile SVP Select mit P³-Manschette und O-Ring

TECHNICAL SPECIFICATION				
Materials	Product wetted parts 1.4404 (AISI 316 L)			
	Optional Other materials on request			
	Parts not product wetted 1.4301 (AISI 304), 1.4307 (AISI 304 L)			
Sealing Elements	Sealing materials (FDA) EPDM (standard), HNBR, FKM			
Temperatures	Continuous operating temperature EPDM 130° C / 266° F*			
	Sterilization temperature EPDM 150° C / 302° F* (approx. 20 min.)			
Pressures	Operating pressure	DN 50	max. 10 bar	145 psi
		DN 65	max. 10 bar	145 psi
		DN 80	max. 8 bar	116 psi
		DN 100	max. 8 bar	116 psi
	Control pressure		6 - 8 bar	87-116 psi
Surfaces	Product wetted surfaces	Ra ≤ 0,8 µm		
	Surfaces not product wetted	Bright-turned, Ra ≤ 1,6 µm		
	Optional	Product wetted surfaces e-polished, higher quality surfaces on request		
Connections	Standard	Welding ends for pipes acc. to DIN 11850 series 2 (DIN 11866 series A) and OD-tube (ASTM A270, DIN 11866 series C, ASME BPE-2009)		
	Optional	Other tube diameters on request		

* Depending on operating parameters and sealing materials

TECHNISCHE DATEN				
Werkstoffe Edelstahl	Produktberührte Teile 1.4404 (AISI 316 L)			
	Optional Andere Werkstoffe auf Anfrage			
	Nicht produktberührte Teile 1.4301 (AISI 304), 1.4307 (AISI 304 L)			
Dichtungselemente	Dichtungswerkstoffe (FDA) EPDM (Standard), HNBR, FKM			
Temperaturen	Dauerbetriebstemperatur EPDM 130° C / 266° F*			
	Sterilisationstemperatur EPDM 150° C / 302° F* (ca. 20 min.)			
Drücke	Betriebsdruck	DN 50	max. 10 bar	145 psi
		DN 65	max. 10 bar	145 psi
		DN 80	max. 8 bar	116 psi
		DN 100	max. 8 bar	116 psi
	Steuerdruck		6 - 8 bar	87-116 psi
Oberflächen	Produktberührte Oberflächen	Ra ≤ 0,8 µm		
	Nicht produktberührte Oberflächen	Metallblank, Ra ≤ 1,6 µm		
	Optional	Produktberührte Oberflächen e-polieret, höherwertige Oberflächen auf Anfrage		
Anschlüsse	Standard	Schweißenden für Rohre nach DIN 11850 Reihe 2 (DIN 11866 Reihe A) and OD-Tube (ASTM A270, DIN 11866 Reihe C, ASME BPE-2009)		
	Optional	Andere Rohrabmessungen auf Anfrage		

* in Abhängigkeit von Betriebsparametern und Dichtungswerkstoffen

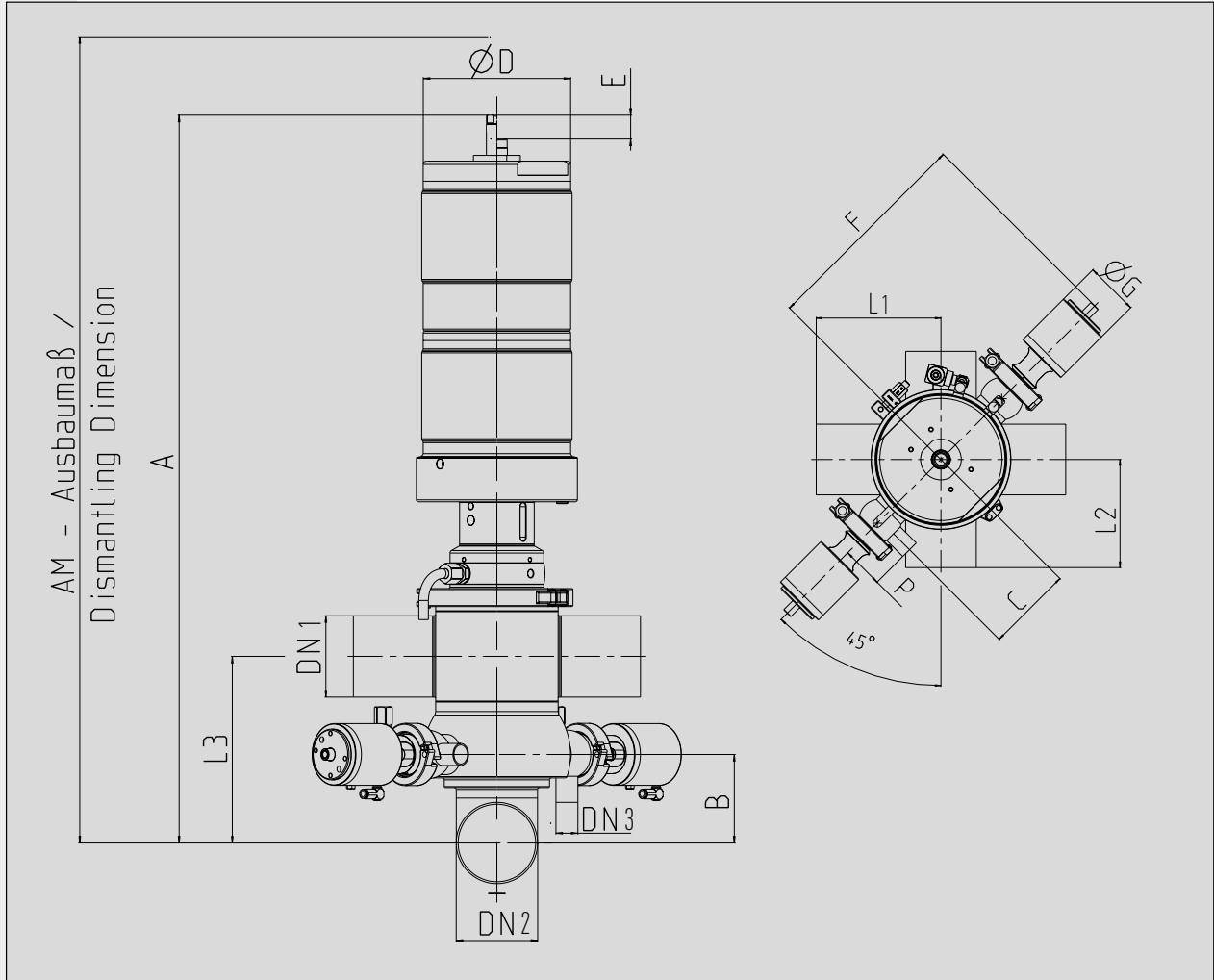

A804 SECURE

METRIC/METRISCH

DN1	DN2	Tube / Rohr	DN3	Tube / Rohr	A	B	C	ØD	E	F	ØG	L1	L2	L3	P	AM	KG
50	50	Ø53 X 1.5	20	Ø23 X 1.5	702	73	89.8	154	22	248	64.5	120	78	155	45	860	40.5
65	65	Ø70 X 2.0	20	Ø23 X 1.5	730	85	92.4	154	22	251	64.5	120	100	175	45	900	41.6
80	80	Ø85 X 2.0	20	Ø23 X 1.5	761	92.5	103.4	154	25	261.5	64.5	150	125	195	45	950	45.5
100	100	Ø104 X 2.0	20	Ø23 X 1.5	790	103	103.4	154	25	261.5	64.5	175	150	215	45	995	47.0

OD-TUBE/ZOLL

DN1	DN2	Tube / Rohr	DN3	Tube / Rohr	A	B	C	ØD	E	F	ØG	L1	L2	L3	P	AM	KG
2.0"	2.0"	Ø50.80 X 1.65	0.75"	19,05 X 1,65	699	69.3	89.8	154	22	248	64.5	120	70	150	45	860	40.5
2.5"	2.5"	Ø63.50 X 1.65	0.75"	19,05 X 1,65	723	77.9	92.4	154	22	251	64.5	120	78	165	45	900	41.2
3.0"	3.0"	Ø76.20 X 1.65	0.75"	19,05 X 1,65	754.7	86.6	103.4	154	25	261.5	64.5	150	84	185	45	950	45.5
4.0"	4.0"	Ø101.60 X 2.11	0.75"	19,05 X 1,65	786.4	99.3	103.4	154	25	261.5	64.5	175	102	210	45	995	47.0

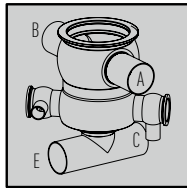

ASEPTIC PROCESS VALVE SECURE (with T-Piece)
ASEPTIK PROZESS VENTIL SECURE (mit T-Stück)

A804 Secure

METRIC/METRISCH	ID-NO.	OD-TUBE/ZOLL	ID-NO.
DN050	2167665	DN2.0"	2323501
DN065	2167645	DN2.5"	2323502
DN080	2315715	DN3.0"	2323503
DN100	2323500	DN4.0"	2323504

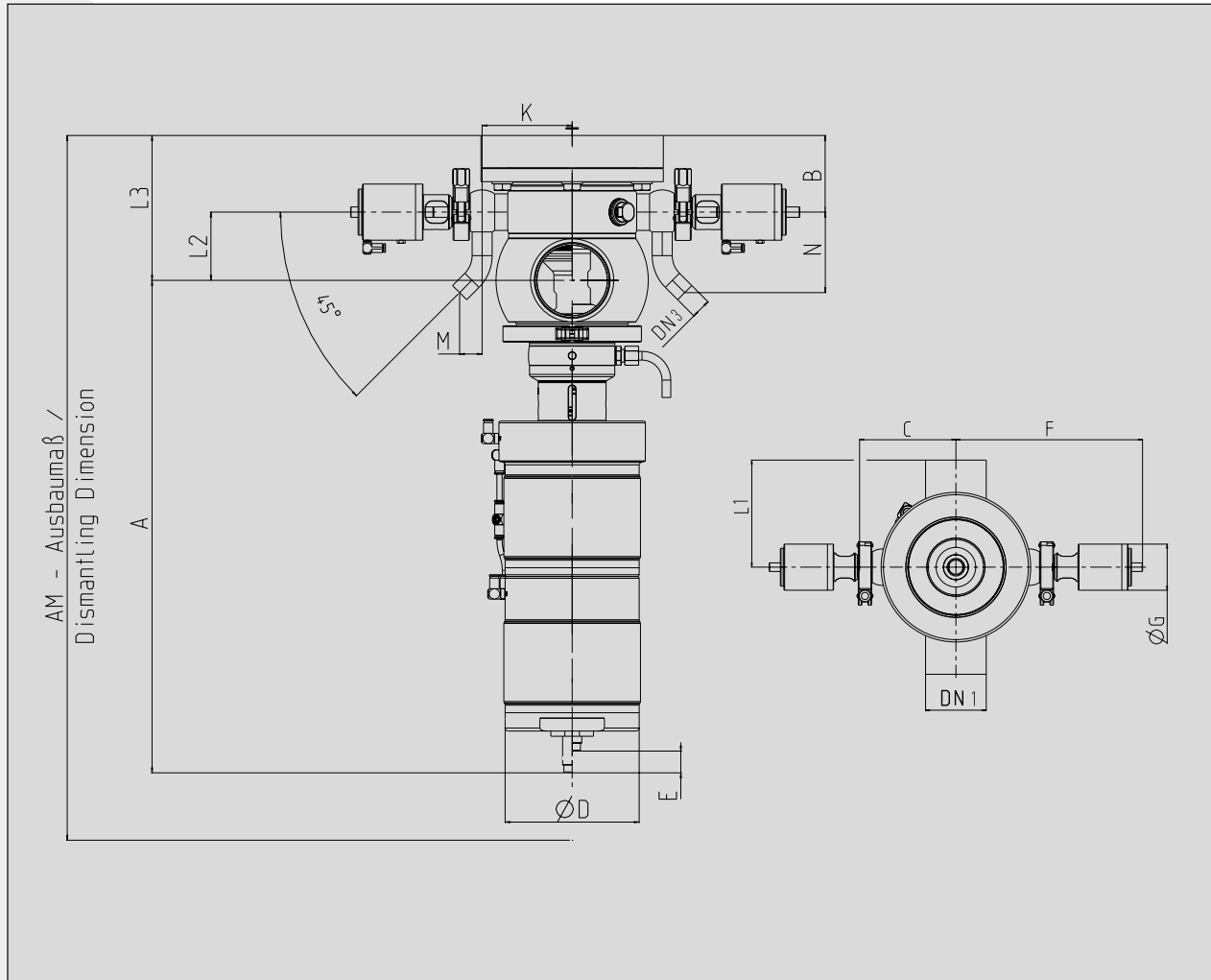

A841 SECURE

METRIC/METRISCH		DN3	Tube / Rohr	A	B	C	ØD	E	F	ØG	K	L1	L2	L3	M	N	AM	KG
50	Ø53 X 1.5	20	Ø23 X 1.5	547	82	115.7	154	22	248	64.5	89.8	120	59.9	141.9	29,4	91	852	45.0
65	Ø70 X 2.0	20	Ø23 X 1.5	555	82.5	118.3	154	22	250.5	64.5	92.5	120	66.9	149.4	29,4	91	883	47.0
80	Ø85 X 2.0	20	Ø23 X 1.5	566	88	129.3	154	25	261.4	64.5	103.4	150	78.4	166.4	29,4	91	932	54.0
100	Ø104 X 2.0	20	Ø23 X 1.5	575	88	129.3	154	25	261.4	64.5	103.4	175	93.9	181.9	29,4	91	977	55.0

OD-TUBE/ZOLL		DN3	Tube / Rohr	A	B	C	ØD	E	F	ØG	K	L1	L2	L3	M	N	AM	KG
2.0"	Ø50.80 X 1.65	0,75"	19,05 X 1,65	546	82	115.7	154	22	248	64.5	89.8	120	61.2	143.2	25,1	80,6	852	45.0
2.5"	Ø63.50 X 1.65	0,75"	19,05 X 1,65	552	82.5	118.3	154	22	250.5	64.5	92.5	120	69.8	152.3	25,1	80,6	883	47.0
3.0"	Ø76.20 X 1.65	0,75"	19,05 X 1,65	562	88	129.3	154	25	261.4	64.5	103.4	150	82.5	170.5	25,1	80,6	932	54.0
4.0"	Ø101.60 X 2.11	0,75"	19,05 X 1,65	574	88	129.3	154	25	261.4	64.5	103.4	175	95.2	183.2	25,1	80,6	977	55.0

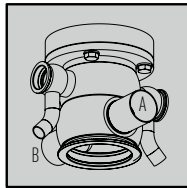

ASEPTIC PROCESS VALVE SECURE (Bottom Valve)
ASEPTIK PROZESS VENTIL SECURE (Bodenventil)

A841 Secure

METRIC/METRISCH	ID-NO.	OD-TUBE/ZOLL	ID-NO.
DN050	2322382	DN2.0"	2323513
DN065	2322383	DN2.5"	2323514
DN080	2322384	DN3.0"	2323515
DN100	2323512	DN4.0"	2323516

2.2

Please order separately / Bitte separat bestellen:

Weld-In Flange for Bottom Seat Valves / Blockflansch zum Einschweißen für Bodensitzventile
Z 2000/Select B (1.4404 [AISI 316L] APZ 3.1)

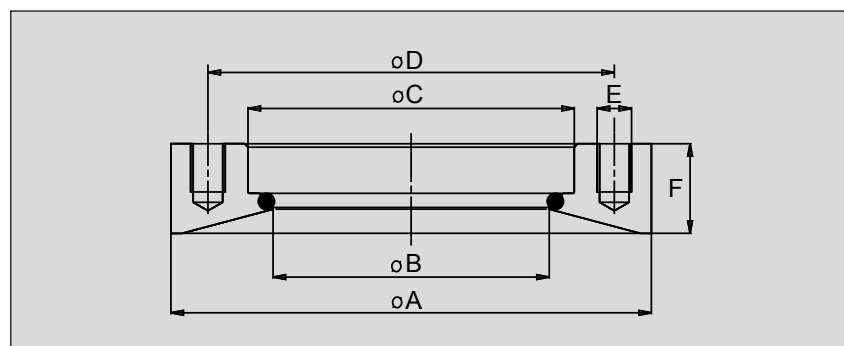

N.b.: Weld-In Flange Z 2000/Select B is not compatible to the valve range AS-DSV Modell 2010 and other previous models.
 Bitte beachten: Blockflansch Z 2000/Select B ist nicht kompatibel zum Ventilprogramm AS-DSV Modell 2010 und weiterer Vorgängermodelle.

SIZES/NENNWEITEN	ØA	ØB	ØC	ØD	E	F	ID-NO.
DN 50/2.0"	169.5	98.1	114.75	143	4 x M12	30	2123268
DN 65/2.5"	179.5	114.5	129.80	156	4 x M12	35	2123270
DN 80/3.0"	209.5	140.5	159.80	185	6 x M12	37	2123297
DN 100/4.0"	209.5	140.5	159.80	185	6 x M12	37	2123297

2.2

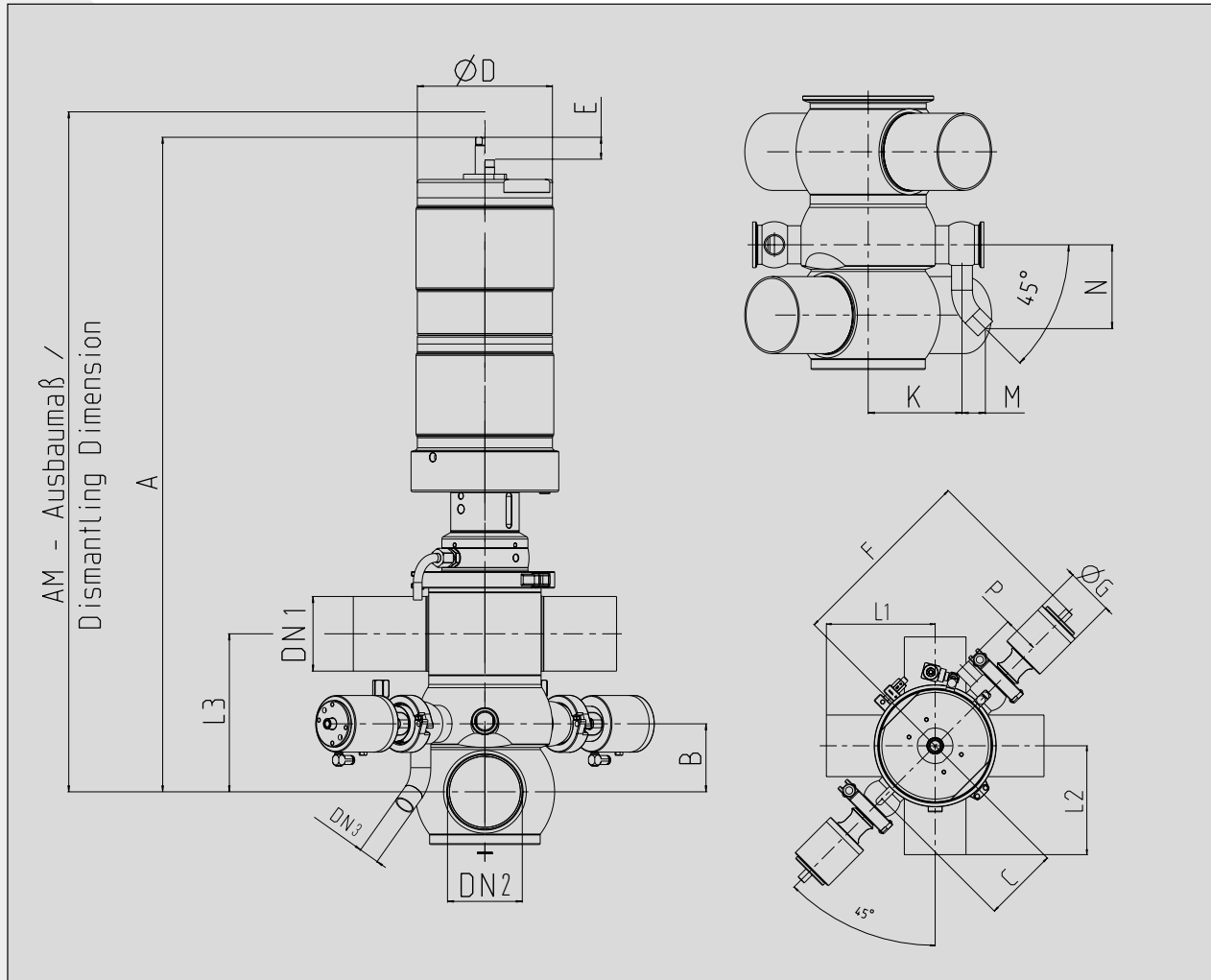

A874 SECURE

METRIC/METRISCH

DN1	DN2	Tube / Rohr	DN3	Tube / Rohr	A	B	C	ØD	E	F	ØG	K	L1	L2	L3	M	N	P	AM	KG
50	50	Ø53 X 1.5	20	Ø23 X 1.5	687	58	89.8	154	22	247.8	64.5	89.8	120	120	140	29,4	91	45	835	46.0
65	65	Ø70 X 2.0	20	Ø23 X 1.5	715	70	92.4	154	22	250.5	64.5	92.4	120	120	160	29,4	91	45	878	47.0
80	80	Ø85 X 2.0	20	Ø23 X 1.5	746	77.5	103.4	154	25	261.4	64.5	103.4	150	150	180	29,4	91	45	925	53.0
100	100	Ø104 X 2.0	20	Ø23 X 1.5	790	103	103.4	154	25	261.4	64.5	103.4	150	150	180	29,4	91	45	925	53.0

OD-TUBE/ZOLL

DN1	DN2	Tube / Rohr	DN3	Tube / Rohr	A	B	C	ØD	E	F	ØG	K	L1	L2	L3	M	N	P	AM	KG
2.0"	2.0"	Ø50.80 X 1.65	0,75"	19,05 X 1,65	683	54,2	89,8	154	22	247,8	64,5	89,8	120	120	135	25,1	80,6	45	835	46,0
2.5"	2.5"	Ø63.50 X 1.65	0,75"	19,05 X 1,65	708	62,9	92,4	154	22	250,5	64,5	92,4	120	120	150	25,1	80,6	45	878	47,0
3.0"	3.0"	Ø76.20 X 1.65	0,75"	19,05 X 1,65	740	71,6	103,4	154	25	261,4	64,5	103,4	150	150	170	25,1	80,6	45	925	53,0
4.0"	3.0"	Ø76.20 X 1.65	0,75"	19,05 X 1,65	768,4	99,3	103,4	154	25	254,5	64,5	103,4	175	150	215	25,1	80,6	45	995	33

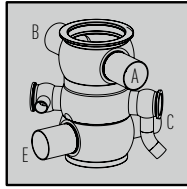

ASEPTIC PROCESS VALVE SECURE (with 3-Ball Housing)
ASEPTIK PROZESS VENTIL SECURE (mit 3-Kugel Gehäuse)

A874 Secure

METRIC/METRISCH	ID-NO.	OD-TUBE/ZOLL	ID-NO.
DN050	2323505	DN2.0"	2323508
DN065	2323506	DN2.5"	2323509
DN080	2319035	DN3.0"	2323510

Interchangeable Inserts (for Aseptic Process Valve Secure), **Main Valve**
Wechseleinsätze (für Aseptik-Prozess-Ventil Secure), **Hauptventil**

Material: 1.4404
 [AISI 316 L] / EPDM

		A800 / A870	A840
SIZES/NENNWEITEN	ID-NO.	ID-NO.	ID-NO.
50 / 2.0"	2146998	2172749	2146999
65 / 2.5"	2172749	2147000	2147001
80 / 3.0"	2172750		
100 / 4.0"	2147000		

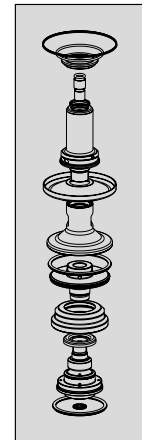

Sets of Seals (for Aseptic Process Valve Secure), **Main Valve**
Dichtungssätze (für Aseptik-Prozess-Ventil Secure), **Hauptventil**

Product Side
Produktseite
A800 -870

		EPDM (without diaphragm/ohne Manschette)	HNBR (without diaphragm/ohne Manschette)	FKM (without diaphragm/ohne Manschette)	P 3 Diaphragm / Manschette (for lower valve disc/für unteren Ventilteller)	P 3 Diaphragm / Manschette (for closing sleeve/für Schließhülse)
SIZES/NENNWEITEN	ID-NO.	ID-NO.	ID-NO.	ID-NO.	ID-NO.	ID-NO.
50/2.0"	2167648	2173470	2173471	2165788	2146460	
65/2.5"	2167648	2173470	2173471	2165788	2146460	
80/3.0"	2315938	2173476	2173477	2165788	2165787	
100/4.0"	2315938	2173476	2173477	2165788	2165787	

A840

		EPDM (without diaphragm/ohne Manschette)	HNBR (without diaphragm/ohne Manschette)	FKM (without diaphragm/ohne Manschette)	P 3 Diaphragm / Manschette (for lower valve disc/für unteren Ventilteller)	P 3 Diaphragm / Manschette (for closing sleeve/für Schließhülse)
SIZES/NENNWEITEN	ID-NO.	ID-NO.	ID-NO.	ID-NO.	ID-NO.	ID-NO.
50/2.0"	2173091	2173472	2173473	2165788	2146460	
65/2.5"	2173114	2173474	2173475	2165788	2146460	
80/3.0"	2172781	2173478	2173479	2165788	2165787	
100/4.0"	2173482	2173480	2173481	2165788	2165787	

Actuator Side
Antriebsseite
A800 - 870

		NBR
SIZES/NENNWEITEN	ID-NO.	
50-100 / 2.0"-4.0"	2315939	



Sets of Seals (for Aseptic Process Valve Secure, for the CIP/SIP-Safety Space) **Shut-off Valve Select A380-D**
Dichtungssätze (für Aseptik-Prozess-Ventil Secure, für CIP/SIP-Sicherheitsraum) **Absperrventil Select A380-D**

Product Side
Produktseite

EPDM (without diaphragm/ohne Manschette)		HNBR (without diaphragm/ohne Manschette)		FKM (without diaphragm/ohne Manschette)		P 3 (Diaphragm / Manschette)	
SIZES/NENNWEITEN	ID-NO.	ID-NO.	ID-NO.	ID-NO.	ID-NO.	ID-NO.	ID-NO.
20 / 0.75"	2144109	2144112	2144111	2144053			

Actuator Side
Antriebsseite

NBR
ID-NO.
2146871

Mounting Set for Aseptic Process Valves Secure

(Detection of Upper Lift Stroke)

(incl. proximity switch M 8x1 round with universal-contact-plug M 12x1)

Anbausatz für Aseptik Prozess Ventile Secure

(Abfrage obere Taktfunktion)

(inkl. Näherungsinitiator M 8x1 rund mit Universal-Steckerkontakt M 12x1)

ID-NO.

2173666



**Thermocouple
Temperaturfühler**

ID-NO.

2320806



Heat Transfer Paste (for thermocouple)

Wärmeleitpaste (für Temperaturfühler)

ID-NO.

2173712

SÜDMO

SD ECONOMIC DOUBLE SEAL VALVES
SD ECONOMIC DOPPELDICHTVENTILE

2.3

CONTENTS

INHALT

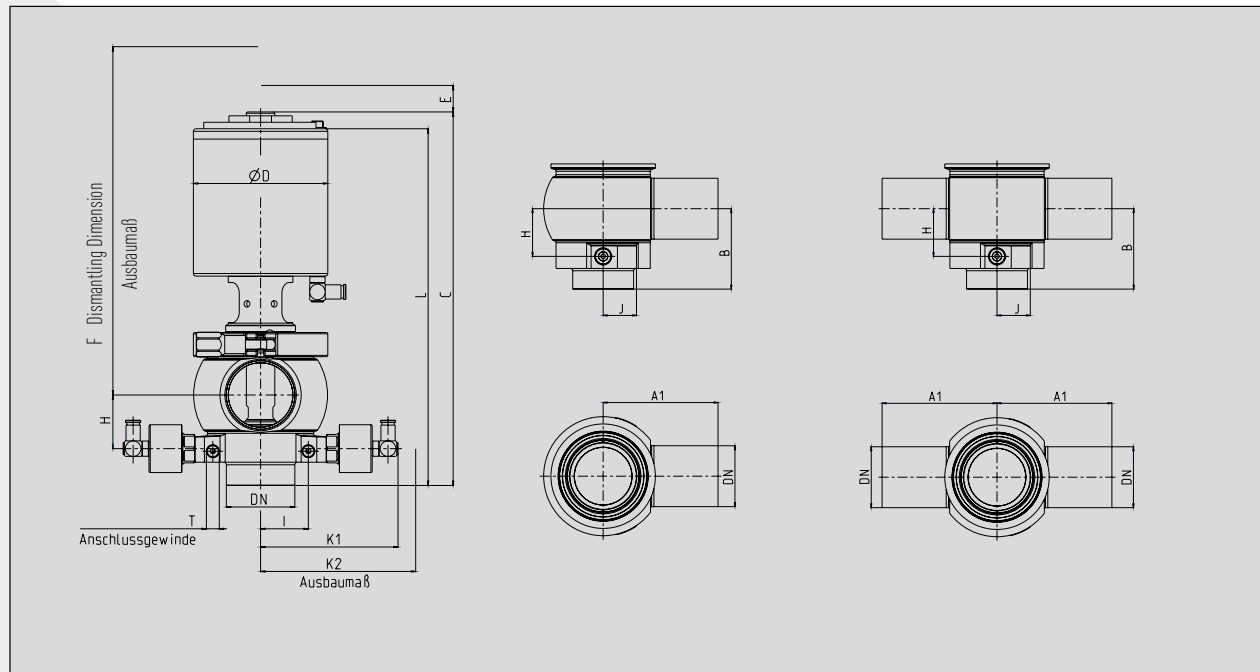

Right Angle Valve
2 x welding ends
Eckventil
2 x Schweißende

Double Right Angle Valve
3 x welding ends
Doppeleckventil
3 x Schweißende

SD370

SD371

METRIC/METRISCH

DN	Tube / Rohr	A1	A2	B	C	ØD	E	F	G	H	I	J	K1	K2	L	T	KG
25 ¹	Ø29 X 1.5	113	48	76	297	104	23	295	91,5	36	29,2	27	98,6	120	282	G1/8"	6,3
40	Ø41 X 1.5	80	58	60	275	104	23	325	82,5	36	29,2	27	99	120	260	G1/8"	6,2
50	Ø53 X 1.5	100	78	70	289	104	25	345	99,5	41,5	37	29	107	125	276	G1/8"	7,1
65	Ø70 X 2.0	100	100	80	351	129	30	420	119,5	50	49,7	29	120	140	338	G1/8"	11,1
80	Ø85 X 2.0	120	125	90	428	154	40	500	137	57,5	56,2	29	126	145	414,5	G1/8"	15,4
100 ²	Ø104 X 2.0	150	150	100	604	154	40	700	157,5	70	65,2	29	135	155	579	G1/8"	20,9
125	Ø129 X 2.0	200	180	125	552	204	50	650	198,5	82,5	90,2	29	160	180	523,5	G1/8"	42
150	Ø154 X 2.0	200	220	150,5	590	204	50	710	240	98,5	102,7	29	172	190	561,5	G1/8"	49,2

OD-TUBE/ZOLL

DN	Tube / Rohr	A1	A2	B	C	ØD	E	F	G	H	I	J	K1	K2	L	T	KG
1.1" ¹	Ø25.4 X 1.65	114,9	52	71,5	294,4	104	19,8	300	85,2	28,1	29,2	27	99	120	276,2	G1/8"	6,3
1.5"	Ø38.1 X 1.65	80	58	55	272	104	20	325	75,6	36,4	29,2	27	99	120	253,4	G1/8"	6,2
2.0"	Ø50.8 X 1.65	100	70	65	284	104	25	345	93,4	41,25	37	29	107	125	269,8	G1/8"	7,1
2.5"	Ø63.5 X 1.65	100	78	70	338	129	30	405	104,8	47,1	49,7	29	120	140	325,1	G1/8"	10,9
3.0"	Ø76.2 X 1.65	120	84	80	414	154	40	470	122,6	53,4	56,2	29	126	145	400,4	G1/8"	14,9
4.0" ²	Ø101.6 X 2.11	150	102	90	595	154	38,5	700	146,3	67,7	65,2	29	135	155	567,7	G1/8"	20,7
6.0"	Ø152.4 X 2.77	175	140	150	756,7	204	47	710	239,6	96,9	102,7	29	172	190	559,5	G1/8"	49,2

¹ Size 40/1.5" eccentric reduced¹ Nennweite 40/1,5" exzentrisch reduziert² Standard with booster size II (dismantling dimensions already considered).² Serienmäßig mit Luftkraftverstärker Gr. II (Ausbaumaße berücksichtigt).

TECHNICAL SPEC.	
Materials	Product wetted parts 1.4404 (AISI 316 L) Other materials on request
	Parts not product wetted 1.4301 (AISI 304), 1.4307 (AISI 304 L)
Sealing Elements	Sealing materials (FDA) EPDM Other sealing materials on request
Temperatures	Continuous operating temperature EPDM 130° C / 266° F*
	Sterilization temperature EPDM 150° C / 302° F* (approx. 20 min.)
Pressures	Operating pressure 6 bar (87 psi) / Option: 10 bar (145 psi) - DN25-100 / OD-Tube 1"-4" 6 bar (87 psi) - DN 125 5 bar (72,5psi) - DN 150 / OD-Tube 6"
	Control pressure Min. 6 bar (87 psi) - max. 8 bar (116 psi)
Surfaces	Product wetted surfaces Ra ≤ 0,8 µm
Connections	Standard Welding ends for pipes acc. to DIN 11850 series 2 (DIN 11866 series A) and OD-tube (ASTM A270, DIN 11866 series C, ASME BPE-2009)

* Depending on operating parameters

TECHNISCHE DATEN	
Werkstoffe Edelstahl	Produktberührte Teile 1.4404 (AISI 316 L) Andere Werkstoffe auf Anfrage
	Nicht produktberührte Teile 1.4301 (AISI 304), 1.4307 (AISI 304 L)
Dichtungselemente	Produktberührte Dichtungen (FDA) EPDM Andere Dichtwerkstoffe auf Anfrage
Temperaturen	Dauerbetriebstemperatur EPDM 130° C / 266° F*
	Sterilisationstemperatur EPDM 150° C / 302° F* (ca. 20 min.)
Druck	Betriebsdruck 6 bar (87 psi) / Option: 10 bar (145 psi) - DN25-100 / OD-Tube 1"-4" 6 bar (87 psi) - DN 125 5 bar (72,5psi) - DN 150 / OD-Tube 6"
	Steuerdruck Min. 6 bar (87 psi) - max. 8 bar (116 psi)
Oberflächen	Produktberührte Oberflächen Ra ≤ 0,8 µm
Anschlüsse	Standard Schweißenden für Rohre nach DIN 11850 Reihe 2 (DIN 11866 Reihe A) and OD-Tube (ASTM A270, DIN 11866 Reihe C, ASME BPE-2009)

* in Abhängigkeit von Betriebsparametern

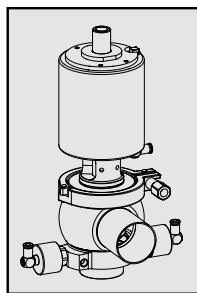
SD Economic Double Seal Valve (with Right Angle Housing - EPDM)**SD Economic Doppeldichtventil** (mit Eckgehäuse - EPDM)**SD370**

SIZES/NENNWEITEN	ID-NO.	OD-TUBE/ZOLL	ID-NO.
25	2323541	1.0"	2323547
40	2323542	1.5"	2323569
50	2323543	2.0"	2323548
65	2323544	2.5"	2323549
80	2323545	3.0"	2323570
100	2323546	4.0"	2323571
125	2325032		
150	2325033	6.0"	2325034

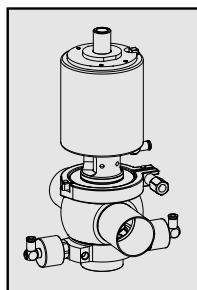
SD Economic Double Seal Valve (with Double Right Angle Housing - EPDM)**SD Economic Doppeldichtventil** (mit Doppelleckgehäuse - EPDM)**SD371**

SIZES/NENNWEITEN	ID-NO.	OD-TUBE/ZOLL	ID-NO.
25	2319200	1.0"	2323535
40	2319201	1.5"	2323536
50	2319202	2.0"	2323537
65	2319203	2.5"	2323538
80	2319204	3.0"	2323539
100	2319205	4.0"	2323540
125	2319206		
150	2319207	6.0"	2325035

Sets of Seals for SD Economic Double Seal Valves, Product sided + Flushing Valves
Dichtungssätze für SD Economic Doppeldichtventile, produktseitig + Spülventile

SD370-371	EPDM	FKM	HNBR
SIZES/NENNWEITEN	ID-NO.	ID-NO.	ID-NO.
DN 25/1"	2173750	2319640	2319632
DN 40/1.5"	2173750	2319640	2319632
DN 50/2.0"	2173751	2319641	2319633
DN 65/2.5"	2173752	2319642	2319634
DN 80/3.0"	2173753	2319643	2319635
DN 100/4.0"	2173754	2319644	2319636
DN 125	2173755	2319645	2319638
DN 150/6.0"	2173756	2319646	2319639

Sets of Seals for SD Economic Double Seal Valves (with Steam Barrier), Product sided + Flushing Valves
Dichtungssätze für SD Economic Doppeldichtventile (mit Dampfsperre), produktseitig + Spülventile

SD370-371-DS	EPDM	FKM	HNBR
SIZES/NENNWEITEN	ID-NO.	ID-NO.	ID-NO.
DN 25/1"	o.r./a.A.	o.r./a.A.	o.r./a.A.
DN 40/1.5"	o.r./a.A.	o.r./a.A.	o.r./a.A.
DN 50/2.0"	o.r./a.A.	o.r./a.A.	o.r./a.A.
DN 65/2.5"	o.r./a.A.	o.r./a.A.	o.r./a.A.
DN 80/3.0"	o.r./a.A.	o.r./a.A.	o.r./a.A.
DN 100/4.0"	o.r./a.A.	o.r./a.A.	o.r./a.A.

Clamp for Connection of Valve Housings / Lanterns

Klemme für Verbindung von Ventilgehäusen / Laternen

VALVE SIZE VENTIL-NENNWERTE	CLAMP SIZE KLEMMENGRÖSSE	ID-NO.
25/1"	2.5"	2160091
40/1.5"	2.5"	2160091
50/2.0"	3.0"	0034587
65/2.5"	3.5"	0036590
80/3.0"	4.0"	0034595
100/4.0"	5.0"	2132601
125	6.025"	2160092
150/6.0"	8.0"	2130160

Ermeto Fitting G1/8"
(Depth of Thread 8,5mm)

Ermeto Verschraubung G1/8" (Gewindetiefe 8,5mm)

ID-NO.
2159161

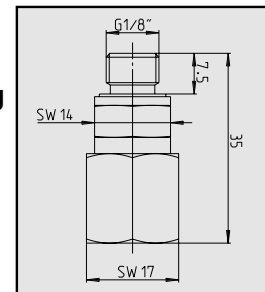

Outlet Elbow D8x1
Auslaufbogen D8x1

ID-NO.
2132203

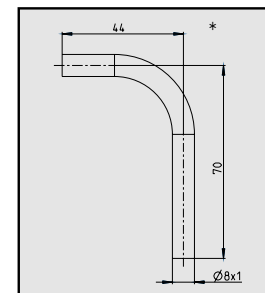

* Other dimensions on request.
* Andere Abmaße auf Anfrage.

SÜDMO

DOUBLE SEAT VALVES DSV COMPLETE PMO D365IT
DOPPELSITZVENTILE DSV COMPLETE PMO D365IT

2.4

CONTENTS

INHALT

SÜDMO DSV COMPLETE

DOUBLE SEAT VALVES DSV COMPLETE PMO D365IT- DOPPELSITZVENTILE DSV COMPLETE PMO D365IT

DOUBLE SEAT VALVES DSV COMPLETE PMO D365IT

Dairy processors now have a mix proof valve that does not require a full port leakage chamber.

The 365it Complete PMO* reached the latest 3-A 85-03 acceptance following third party verification for mix proof valve requirements. This is currently the only such valve on the market. Take advantage of the valve's reduced weight and space requirement while experiencing easier handling and maintenance.

Key Features

- Weighs 45 % less*
- Looses 30 % less CIP during lifting*
- Height reduced by 18 %*
- Actuator is 14 % smaller*

* COMPARED TO PREVIOUS MODEL



DOPPELSITZVENTILE DSV COMPLETE PMO D365IT

Das vermischungssichere Ventil für Milch- & Nahrungsmittelproduzenten:

Unser 365it Complete PMO Ventil erfüllt die neueste 3-A 85-03 Anforderung für vermischungssichere Ventile - als aktuell einziges Ventil auf dem Markt. Weniger Gewicht und reduzierter Platzbedarf sind neben der einfacheren Handhabung und Wartung weitere Vorteile.

Hauptmerkmale

- Ventiltgewicht fast um die Hälfte reduziert*
- Bis zu 30 % weniger CIP-Flüssigkeitsverlust*
- 18 % niedrigere Einbauhöhe*
- Deutlich verkleinerter Antrieb*

* IM VERGLEICH ZUM VORGÄNGERMODELL

SÜDMO DSV COMPLETE

DOUBLE SEAT VALVES DSV COMPLETE PMO D365IT- DOPPELSITZVENTILE DSV COMPLETE PMO D365IT

TECHNICAL SPECIFICATION	
Materials	Product wetted parts 1.4404 (AISI 316 L)
	Optional 1.4435 (AISI 316 L) Other materials on request
	Parts not product wetted 1.4301 (AISI 304), 1.4307 (AISI 304 L)
Sealing Elements	Sealing materials (FDA) EPDM Other sealing materials on request
Temperatures	Continuous operating temperature EPDM 130° C / 266° F*
	Sterilization temperature EPDM 150° C / 302° F* (approx. 20 min.)
Pressures	Operating pressure 10 bar (145 psi)
	Control pressure Min. 6 bar (87 psi) - max. 8 bar (116 psi)
Surfaces	Product wetted surfaces Ra ≤ 0,8 µm
	Surfaces not product wetted Bright-turned, Ra 1,6 µm
	Optional Product wetted surfaces e-polished, higher quality surfaces on request
Connections	Standard Welding ends for pipes acc. to DIN 11850 series 2 (DIN 11866 series A) and OD-tube (ASTM A270, DIN 11866 series C, ASME BPE-2009)
	Optional Other tube diameters (e.g. DIN EN ISO 1127) on request

* Depending on operating parameters

TECHNISCHE DATEN	
Werkstoffe Edelstahl	Produktberührte Teile 1.4404 (AISI 316 L)
	Optional 1.4435 (AISI 316 L) Andere Werkstoffe auf Anfrage
	Nicht produktberührte Teile 1.4301 (AISI 304), 1.4307 (AISI 304 L)
Dichtungselemente	Dichtungswerkstoffe (FDA) EPDM Andere Dichtungswerkstoffe auf Anfrage
Temperaturen	Dauerbetriebstemperatur EPDM 130° C / 266° F*
	Sterilisationstemperatur EPDM 150° C / 302° F* (ca. 20 min.)
Drücke	Betriebsdruck 10 bar (145 psi)
	Steuerdruck Min. 6 bar (87 psi) - max. 8 bar (116 psi)
Oberflächen	Produktberührte Oberflächen Ra ≤ 0,8 µm
	Nicht produktberührte Oberflächen Metallblank, Ra 1,6 µm
	Optional Produktberührte Oberflächen e-polieret, höherwertige Oberflächen auf Anfrage
Anschlüsse	Standard Schweißenden für Rohre nach DIN 11850 Reihe 2 (DIN 11866 Reihe A) und OD-Tube (ASTM A270, DIN 11866 Reihe C, ASME BPE-2009)
	Optional Andere Rohrabmessungen (z.B. DIN EN ISO 1127) auf Anfrage

* in Abhängigkeit von Betriebsparametern

DOUBLE SEAT VALVES DSV COMPLETE PMO D365IT

DOPPELSITZVENTILE DSV COMPLETE PMO D365IT

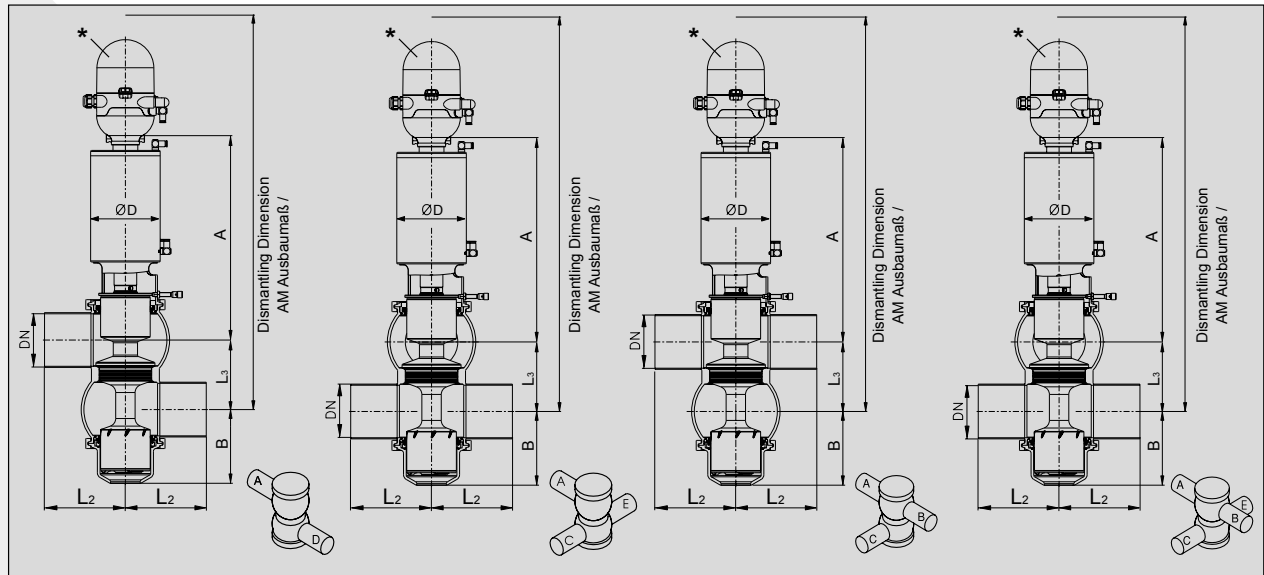

D3651it

D3652it

D3653it

D3654it

OD-TUBE/ZOLL									
DN	Tube / Rohr	A	B	ØD	E (Stroke / Hub)	L ₂	L ₃	AM	kg
2.0"	Ø50.80 x 1.65	320	99	104	34	100	79	870	13.0
2.5"	Ø63.50 x 1.65	359	112	129	40	100	95	970	18.5
3.0"	Ø76.20 x 1.65	367	117	129	40	120	110	1030	22.7
4.0"	Ø101.60 x 2.11	379	139	129	45	150	129	1120	29.0
6.0"	Ø152.40 x 2.11	490	190	168.3	55	200	180	1440	75.0

LEAKAGE FREE SWITCHING LECKAGEFREI SCHALTEND
SEAT LIFTS VENTILTeller TAKTBAR
DEFLECTOR (PMO-VERSION) DEFLEKTOR (PMO-VERSION)
SHAFT FLUSHING OF LOWER VALVE DISC SCHAFTSPÜLUNG UNTERER VENTILTeller

* IntelliTop 2.0 not scope of supply / Mounting set IntelliTop 2.0 included

* IntelliTop 2.0 nicht im Lieferumfang enthalten / Anbausatz IntelliTop 2.0 im Lieferumfang enthalten

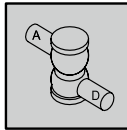
Double Seat Valve (EPDM) / Doppelsitzventil (EPDM)**DSV Complete PMO D3651it**

OD-TUBE/ZOLL	ID-NO.
1.5"	2312300
2.0"	2312301
2.5"	2312302
3.0"	2312303
4.0"	2312304
6.0"	2312305

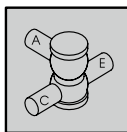
Double Seat Valve (EPDM) / Doppelsitzventil (EPDM)**DSV Complete PMO D3652it**

OD-TUBE/ZOLL	ID-NO.
1.5"	2312306
2.0"	2312307
2.5"	2312308
3.0"	2312309
4.0"	2312310
6.0"	2312311

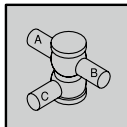
Double Seat Valve (EPDM) / Doppelsitzventil (EPDM)**DSV Complete PMO D3653it**

OD-TUBE/ZOLL	ID-NO.
1.5"	2312312
2.0"	2312313
2.5"	2312314
3.0"	2312315
4.0"	2312316
6.0"	2312317

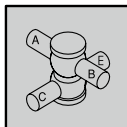
Double Seat Valve (EPDM) / Doppelsitzventil (EPDM)**DSV Complete PMO D3654it**

OD-TUBE/ZOLL	ID-NO.
1.5"	2312318
2.0"	2312319
2.5"	2312320
3.0"	2312321
4.0"	2312322
6.0"	2312323

IntelliTop 2.0 not scope of supply / Mounting set IntelliTop 2.0 included
 IntelliTop 2.0 nicht im Lieferumfang enthalten / Anbausatz IntelliTop 2.0 im Lieferumfang enthalten

DOUBLE SEAT VALVES
DSV COMPLETE PMO D365IT-CC CHEESE CURD

DOPPELSITZVENTILE
DSV COMPLETE PMO D365IT-CC CHEESE CURD

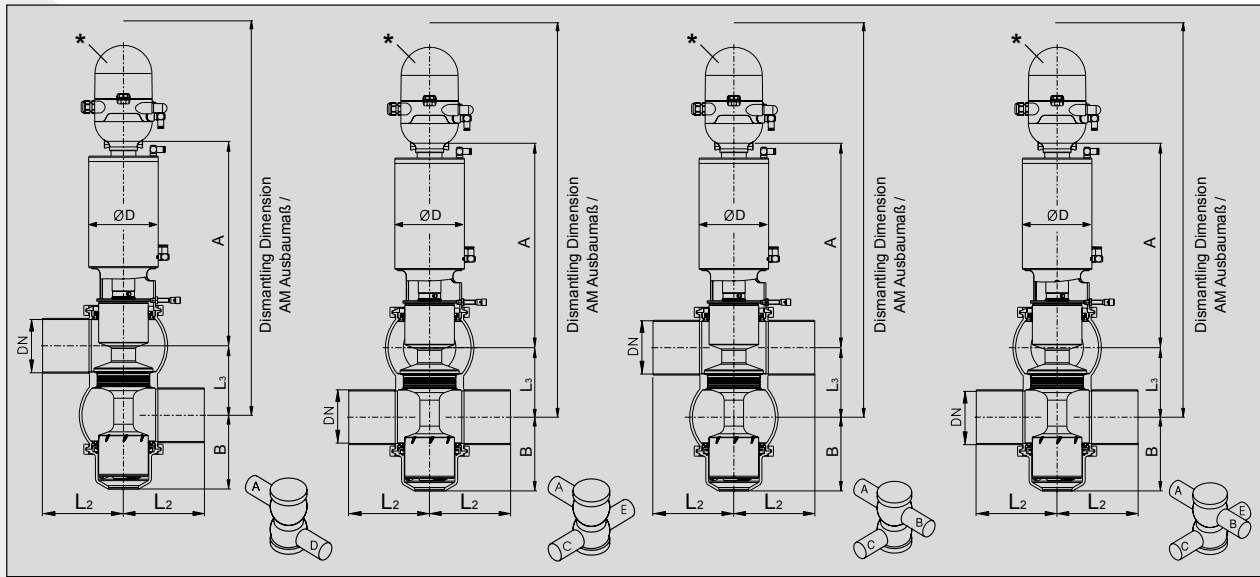

D3651it-CC D3652it-CC D3653it-CC D3654it-CC

OD-TUBE/ZOLL										
DN	Tube / Rohr	A	B	ØD	E (Stroke/Hub)	L ₂	L ₃	AM	kg	
4.0"	Ø101.60 x 2.11	490	164	168.3	65	200	142	1300	58.2	

- LEAKAGE FREE SWITCHING
LECKAGEFREI SCHALTEND**
- SEAT LIFTS
VENTILTELLER TAKTBAR**
- DEFLECTOR (PMO-VERSION)
DEFLEKTOR (PMO-VERSION)**
- SHAFT FLUSHING OF LOWER VALVE DISC
SCHAFTSPÜLUNG UNTERER VENTILTELLER**

* IntelliTop 2.0 not scope of supply / Mounting set IntelliTop 2.0 included
* IntelliTop 2.0 nicht im Lieferumfang enthalten / Anbausatz IntelliTop 2.0 im Lieferumfang enthalten

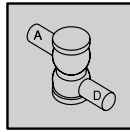

Double Seat Valve (EPDM) / **Doppelsitzventil** (EPDM)
DSV Complete PMO D3651it-CC (Cheese Curd)

OD-TUBE/ZOLL	ID-NO.
4.0"	2312410

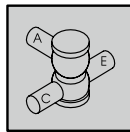

Double Seat Valve (EPDM) / **Doppelsitzventil** (EPDM)
DSV Complete PMO D3652it-CC (Cheese Curd)

OD-TUBE/ZOLL	ID-NO.
4.0"	2312411

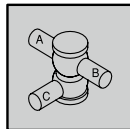

Double Seat Valve (EPDM) / **Doppelsitzventil** (EPDM)
DSV Complete PMO D3653it-CC (Cheese Curd)

OD-TUBE/ZOLL	ID-NO.
4.0"	2312412

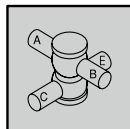

Double Seat Valve (EPDM) / **Doppelsitzventil** (EPDM)
DSV Complete PMO D3654it-CC (Cheese Curd)

OD-TUBE/ZOLL	ID-NO.
4.0"	2312413

IntelliTop 2.0 not scope of supply / Mounting set IntelliTop 2.0 included
IntelliTop 2.0 nicht im Lieferumfang enthalten / Anbausatz IntelliTop 2.0 im Lieferumfang enthalten

DOUBLE SEAT VALVES TANKOUTLET
DSV COMPLETE PMO D365IT - BLOCK FLANGE

DOPPELSITZVENTILE TANKAUSLAUF
DSV COMPLETE PMO D365IT - BLOCKFLANSCH

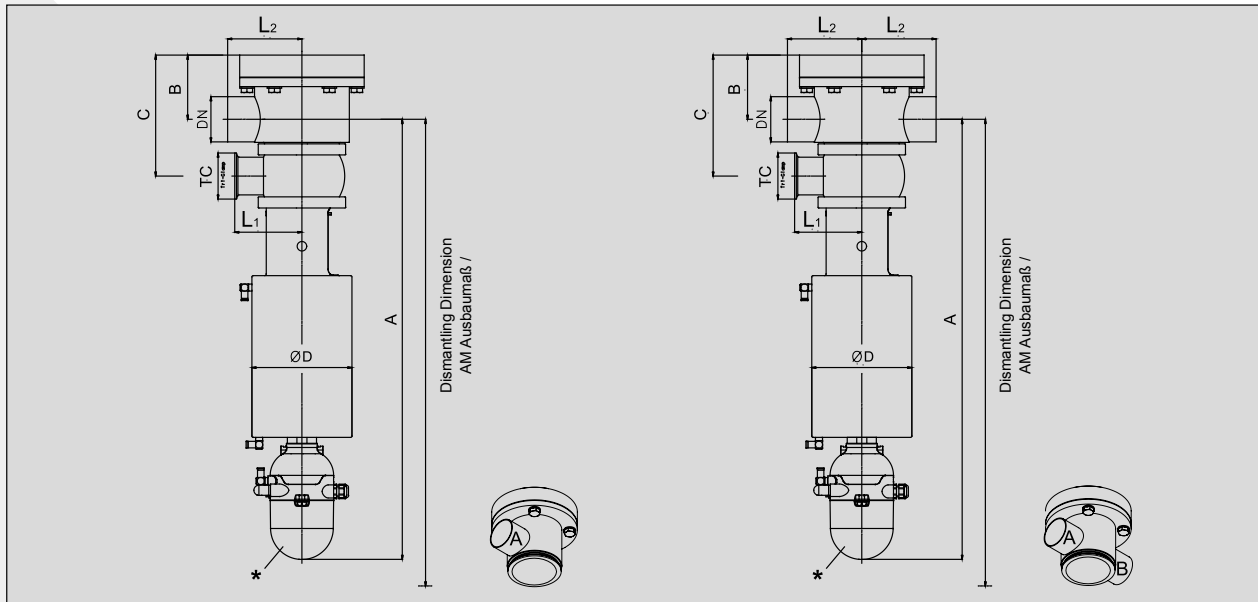

D3655it

D3656it

OD-TUBE/ZOLL

DN	Tube / Rohr	A	B	C	ØD	E (Stroke / Hub)	L ₁	L ₂	TC	AM	kg
2.0"	Ø50.80 X 1.65	610	85.7	166	129	35	75	100	1.5"	850	21.8
2.5"	Ø63.50 X 1.65	619	95.8	179	129	40	83	120	2.0"	900	25.0
3.0"	Ø76.20 X 1.65	748	108	204	168.3	42	95	125	2.5"	1000	37.6
4.0"	Ø101.60 X 2.11	880	171.4	300	168.3	55	113	180	3.0"	1350	84.6
6.0"	Ø152.40 X 2.11	921	199.2	364	204	55	142	200	4.0"	1500	136.0

OPERATING PRESSURE MAX. 4 BAR TANK SIDE / 6 BAR PIPELINE
BETRIEBSDRUCK MAX. 4 BAR TANKSEITE / 6 BAR ROHRLEITUNG

LEAKAGE FREE SWITCHING
LECKAGEFREI SCHALTEND

SEAT LIFTS
VENTILTeller TAKTBAR

DEFLECTOR (PMO-VERSION)
DEFLEKTOR (PMO-VERSION)

* IntelliTop 2.0 not scope of supply / Mounting set IntelliTop 2.0 included

* IntelliTop 2.0 nicht im Lieferumfang enthalten / Anbausatz IntelliTop 2.0 im Lieferumfang enthalten

Double Seat Bottom Valve (EPDM) / Doppelsitz-Bodenventil (EPDM)

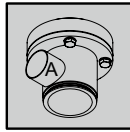

DSV Complete PMO D3655it (Tankoutlet-Block Flange)

OD-TUBE/ZOLL	ID-NO.
2.0"	2312324
2.5"	2312325
3.0"	2312326
4.0"	2312327
6.0"	2312328

Double Seat Bottom Valve (EPDM) / Doppelsitz-Bodenventil (EPDM)

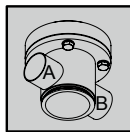

DSV Complete PMO D3656it (Tankoutlet-Block Flange)

OD-TUBE/ZOLL	ID-NO.
2.0"	2312400
2.5"	2312401
3.0"	2309435
4.0"	2312402
6.0"	2312403

IntelliTop 2.0 not scope of supply / Mounting set IntelliTop 2.0 included
IntelliTop 2.0 nicht im Lieferumfang enthalten / Anbausatz IntelliTop 2.0 im Lieferumfang enthalten

Please order separately / Bitte separat bestellen:

Weld-In Flange for Double Seat Bottom Valve DSV Complete PMO
Blockflansch z. Einschweißen für Doppelsitz-Bodenventil DSV Complete PMO
Z 2000/Select B (1.4404 [AISI 316L] APZ 3.1)

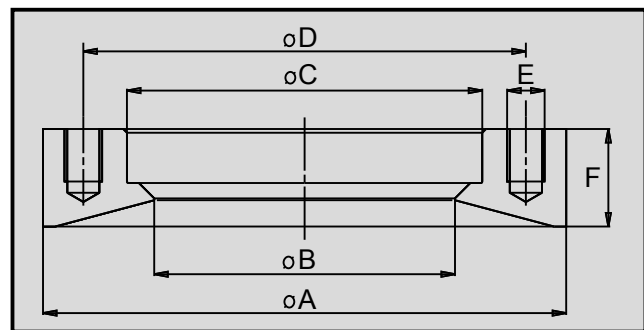

SIZES/NENNWEITEN	ØA	ØB	ØC	ØD	E	F	ID-NO.
2.0"	169,5		114,75	143	4 x M12	30	2123268
2.5"	179,5		129,8	156	4 x M12	35	2123270
3.0"	209,5		159,8	185	6 x M12	37	2123297
4.0"	308		229,5	255	4 x M16	50	2301848
6.0"	369		292,5	369	6 x M12	50	o.r./a.A.

DOUBLE SEAT VALVES TANKOUTLET
DSV COMPLETE PMO D365IT - WELD END

DOPPELSITZVENTILE TANKAUSLAUF
DSV COMPLETE PMO D365IT - SCHWEISSENDE

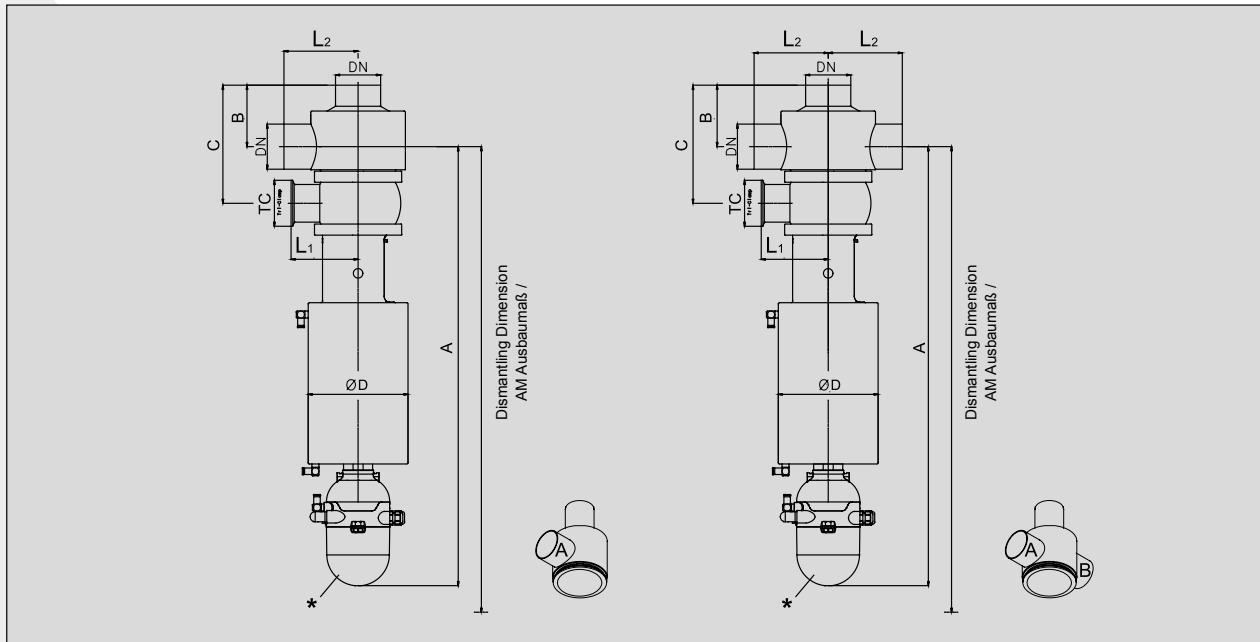

D3657it

D3658it

OD-TUBE/ZOLL												
DN	Tube / Rohr	A	B	C	ØD	E (Stroke / Hub)	L ₁	L ₂	TC	AM	kg	
2.0"	Ø50.80 x 1.65	610	75.5	155.6	129	35	75	100	1.5"	850	19.0	
2.5"	Ø63.50 x 1.65	619	85.4	166.3	129	40	83	120	2.0"	900	20.8	
3.0"	Ø76.20 x 1.65	748	103.7	199.2	168.3	42	95	125	2.5"	1000	30.0	
4.0"	Ø101.60 x 2.11	880	124	252.1	168.3	55	113	180	3.0"	1350	67.7	
6.0"	Ø152.40 x 2.11	921	164.1	329.2	204	55	142	200	4.0"	1500	98.5	

OPERATING PRESSURE MAX. 6 BAR PIPELINE
BETRIEBSDRUCK MAX. 6 BAR ROHRLEITUNG

LEAKAGE FREE SWITCHING
LECKAGEFREI SCHALTEND

SEAT LIFTS
VENTILTELLER TAKTBAR

DEFLECTOR (PMO-VERSION)
DEFLEKTOR (PMO-VERSION)

* IntelliTop 2.0 not scope of supply / Mounting set IntelliTop 2.0 included

* IntelliTop 2.0 nicht im Lieferumfang enthalten / Anbausatz IntelliTop 2.0 im Lieferumfang enthalten

Double Seat Right Angle Valve (EPDM) / Doppelsitz-Eckventil (EPDM)

DSV Complete PMO D3657it (Tankoutlet-Weld End)

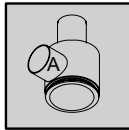

OD-TUBE/ZOLL	ID-NO.
2.0"	2312329
2.5"	2312330
3.0"	2312331
4.0"	2312332
6.0"	2312333

Double Seat Double Right Angle Valve (EPDM) / Doppelsitz-Doppel-Eckventil (EPDM)

DSV Complete PMO D3658it (Tankoutlet-Weld End)

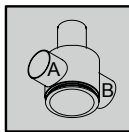

OD-TUBE/ZOLL	ID-NO.
2.0"	2312404
2.5"	2312405
3.0"	2312406
4.0"	2312407
6.0"	2312408

IntelliTop 2.0 not scope of supply / Mounting set IntelliTop 2.0 included
IntelliTop 2.0 nicht im Lieferumfang enthalten / Anbausatz IntelliTop 2.0 im Lieferumfang enthalten

Sets of Seals Product and Actuator sided for Double Seat Valves DSV Complete PMO
Dichtungssätze produkt- und antriebsseitig für Doppelsitzventile DSV Complete PMO

DSV Complete PMO D3651it - D3654it

SIZES/NENNWEITEN	Product Side Produktseite	Product Side Produktseite	Product Side Produktseite	Actuator Side Antriebsseite
	EPDM	FKM	HNBR	NBR
ID-NO.	ID-NO.	ID-NO.	ID-NO.	ID-NO.
1.5"	2132902	2132907	2132912	2308591
2.0"	2132902	2132907	2132912	2308591
2.5"	2132903	2132908	2132913	2308592
3.0"	2132904	2174263	2132914	2308592
4.0"	2132905	2132910	2132915	2308592
6.0"	2132906	2132911	2132916	2308593

DSV Complete PMO D3651it-CC - D3654it-CC (Cheese Curd)

SIZES/NENNWEITEN	Product Side Produktseite	Product Side Produktseite	Product Side Produktseite	Actuator Side Antriebsseite
	EPDM	FKM	HNBR	NBR
ID-NO.	ID-NO.	ID-NO.	ID-NO.	ID-NO.
4.0"	2132917	2132918	2132919	2308593

DSV Complete PMO D3655it - D3656it (Tankoutlet-Block Flange)

SIZES/NENNWEITEN	Product Side Produktseite	Product Side Produktseite	Product Side Produktseite	Actuator Side Antriebsseite
	EPDM	FKM	HNBR	NBR
ID-NO.	ID-NO.	ID-NO.	ID-NO.	ID-NO.
2.0"	2132920	2132922	2132927	2132932
2.5"	2132826	2132923	2132928	2132932
3.0"	2132665	2132924	2132929	2132666
4.0"	2132921	2132925	2132930	2132933
6.0"	2145274	2132926	2132931	2145273

DSV Complete PMO D3657it - D3658it (Tankoutlet-Weld End)

SIZES/NENNWEITEN	Product Side Produktseite	Product Side Produktseite	Product Side Produktseite	Actuator Side Antriebsseite
	EPDM	FKM	HNBR	NBR
ID-NO.	ID-NO.	ID-NO.	ID-NO.	ID-NO.
2.0"	2167453	2167458	2167463	2132932
2.5"	2167454	2167459	2167464	2132932
3.0"	2167455	2167460	2167465	2132666
4.0"	2167456	2167461	2167466	2132933
6.0"	2167457	2167462	2167467	2145273

Clamp for Connection of Valve Housings / Lanterns
Klemme für Verbindung von Ventilgehäusen / Laternen

SIZES/NENNWEITEN	CLAMP SIZE/KLEMMENGRÖSSE	ID-NO.
1.5"	3.0"	0034587
2.0"	3.0"	0034587
2.5"	3.5"	0036590
3.0"	4.0"	0034595
4.0"	6.625"	2142011
6.0"	8.0"	2130160

SÜDMO

SETS OF SEALS FOR DOUBLE SEAT VALVES DSV M1994
DICHTUNGSSÄTZE FÜR DOPPELSITZVENTILE DSV M1994

2.5

CONTENTS

INHALT

Sets of Seals Product and Actuator sided for Double Seat Valves DSV M1994 ***Dichtungssätze produkt- und antriebsseitig für Doppelsitzventile DSV M1994 ***

D600 (D601-D604)		Product Side Produktseite	Product Side Produktseite	Product Side Produktseite	Actuator Side Antriebsseite
		EPDM	FKM	HNBR	NBR
SIZES/NENNWEITEN	ID-NO.	ID-NO.	ID-NO.	ID-NO.	ID-NO.
25/1.0"	2341796	2341797	2341798	2900904	
40/1.5"	2341796	2341797	2341798	2900904	
50/2.0"	2005076	2024201	2340334	2010099	
65/2.5"	2002388	2022109	2008909	SUE2003821	
80/3.0"	SUE2002389	2340037	2340335	SUE2003821	
100/4.0"	2002390	2022110	2027120	SUE2003821	
125	2010101	2142581	2142582	2010100	
150/6.0"	2010780	2342562	2342563	2010100	

D610 (D611-D614)		Product Side Produktseite	Product Side Produktseite	Product Side Produktseite	Actuator Side Antriebsseite
		EPDM	FKM	HNBR	NBR
SIZES/NENNWEITEN	ID-NO.	ID-NO.	ID-NO.	ID-NO.	ID-NO.
25/1.0"	2302117	2302629	2915359	2014843	
40/1.5"	2302117	2302629	2915359	2014843	
50/2.0"	2004464	2142583	2341146	2009772	
65/2.5"	2019736	2916772	2341148	2003017	
80/3.0"	2019779	2916773	2341147	2003017	
100/4.0"	2010102	2142584	2142585	2003017	
125	2015006	2142586	2142587	2302485	
150/6.0"	2012951	2142588	2142589	2302485	

D620 (D621-D624)		Product Side Produktseite	Product Side Produktseite	Product Side Produktseite	Actuator Side Antriebsseite
		EPDM	FKM	HNBR	NBR
SIZES/NENNWEITEN	ID-NO.	ID-NO.	ID-NO.	ID-NO.	ID-NO.
25/1.0"	2029831	2014098	2340333	2900906	
40/1.5"	2029831	2014098	2340333	2900906	
50/2.0"	2005076	2024201	2340334	2901025	
65/2.5"	2002388	2022109	2008909	2007717	
80/3.0"	SUE2002389	2340037	2340335	2007717	
100/4.0"	2002390	2022110	2027120	2007717	
125	2028774	2142953	2142957	2017793	
150/6.0"	2009132	2142954	2142958	2017793	

D630 (D631-D634)		Product Side Produktseite	Product Side Produktseite	Product Side Produktseite	Actuator Side Antriebsseite
		EPDM	FKM	HNBR	NBR
SIZES/NENNWEITEN	ID-NO.	ID-NO.	ID-NO.	ID-NO.	ID-NO.
25/1.0"	2021879	2302629	2915359	2014843	
40/1.5"	2021879	2302629	2915359	2014843	
50/2.0"	2004464	2142583	2341146	2009772	
65/2.5"	2019736	2916772	2341148	2003017	
80/3.0"	2019779	2916773	2341147	2003017	
100/4.0"	2010102	2142584	2142585	2003017	
125	2142951	2142955	2142959	2302485	
150/6.0"	2142952	2142956	2142960	2302485	

* Attention: Sets of Seals are not compatible with Double Seat Valves DSV Complete

* Achtung: Dichtungssätze sind nicht kompatibel mit Doppelsitzventilen DSV Complete

Sets of Seals Product and Actuator sided for Double Seat Valves DSV M1994 *
Dichtungssätze produkt- und antriebsseitig für Doppelsitzventile DSV M1994 *

D620-S-SP
(D621-S-SP - D624-S-SP)

		Product Side Produktseite	Product Side Produktseite	Product Side Produktseite	Actuator Side Antriebsseite
		EPDM	FKM	HNBR	NBR
SIZES/NENNWEITEN	ID-NO.	ID-NO.	ID-NO.	ID-NO.	ID-NO.
25/1.0"	2140873	2142593	2009143	2900906	
40/1.5"	2140873	2142593	2009143	2901025	
50/2.0"	2010103	2142594	2340279	2901025	
65/2.5"	2901017	2142595	2340280	2007717	
80/3.0"	2901018	2142596	2340281	2007717	
100/4.0"	2019770	2142597	2009144	2028775	
125	2901019	2142598	2142600	2017793	
150/6.0"	2017794	2142599	2142601	2017793	

D621-U
(D621-U)

		Product Side Produktseite	Product Side Produktseite	Product Side Produktseite	Actuator Side Antriebsseite
		EPDM	FKM	HNBR	NBR
SIZES/NENNWEITEN	ID-NO.	ID-NO.	ID-NO.	ID-NO.	ID-NO.
25/1.0"	2901014	2142602	2142603	2900906	
40/1.5"	2901014	2142602	2142603	2900906	
50/2.0"	2010196	2009229	2142604	2901025	
65/2.5"	2017509	2142605	2142606	2007717	
80/3.0"	2017236	2142607	2142608	2007717	
100/4.0"	2002391	2142609	2142610	2007717	
125	2901015	2142611	2142612	2017793	
150/6.0"	2900928	2142613	2142614	2017793	

D640
(D640-D641)

		Product Side Produktseite	Product Side Produktseite	Product Side Produktseite	Actuator Side Antriebsseite
		EPDM	FKM	HNBR	NBR
SIZES/NENNWEITEN	ID-NO.	ID-NO.	ID-NO.	ID-NO.	ID-NO.
40/1.5"	2010205	2142615	2142616	2016577	
50/2.0"	2010205	2142615	2142616	2016577	
65/2.5"	2012952	2142626	2132298	2901181	
80/3.0"	2131724	2142627	2131725	2901183	
100/4.0"	2901178	2142628	2918081	2901183	

D650
(D650-651 D657-658)

		Product Side Produktseite	Product Side Produktseite	Product Side Produktseite	Actuator Side Antriebsseite
		EPDM	FKM	HNBR	NBR
SIZES/NENNWEITEN	ID-NO.	ID-NO.	ID-NO.	ID-NO.	ID-NO.
50/2.0"	2131726	2142651	2142657	2016577	
65/2.5"	2131727	2142652	2142656	2901181	
80	2131728	2142644	2142645	2901183	
3.0"	2142650	2142653	2142655	2901183	
100/4.0"	2131729	2142654	2342633	2901183	

D660
(D660-D661)

		Product Side Produktseite	Product Side Produktseite	Product Side Produktseite	Actuator Side Antriebsseite
		EPDM	FKM	HNBR	NBR
SIZES/NENNWEITEN	ID-NO.	ID-NO.	ID-NO.	ID-NO.	ID-NO.
40/1.5"	2916923	2142632	2142638	2916925	
50/2.0"	2142631	2142633	2142639	2142629	
65/2.5"	2916924	2142634	2142640	2916926	
80/3.0"	2026110	2142635	2142641	2916926	
100/4.0"	2026111	2142636	2142642	2026113	

* Attention: Sets of Seals are not compatible with Double Seat Valves DSV Complete
* Achtung: Dichtungssätze sind nicht kompatibel mit Doppelsitzventilen DSV Complete

Clamp for Connection of Valve Housings / Lanterns
Klemme für Verbindung von Ventilgehäusen / Laternen

VALVE SIZE VENTIL-NENNWEITE	CLAMP SIZE KLEMMENGRÖSSE	ID-NO.	
25/1.0"	3.0"	0034587	
40/1.5"	3.0"	0034587	
50/2.0"	3.0"	0034587	
65/2.5"	3.5"	0036590	
80/3.0"	4.0"	2161086	
100/4.0"	4.8"	2142011	
125	6.625"	2111992	
150/6.0"	8.0"	2130160	

SÜDMO

SETS OF SEALS FOR ASEPTIC PROCESS VALVES M2010 DICHTUNGSSÄTZE FÜR ASEPTIK PROZESS VENTILE M2010

2.6

CONTENTS

INHALT

Sets of Seals (for Aseptic Process Valve M2010), **Main Valve**
Dichtungssätze (für Aseptik-Prozess-Ventil M2010), **Hauptventil**



Product Side
Produktseite
A800 M2010

1.4404 [AISI 316 L] / EPDM
(Metal-Bellow incl. Gaskets / Metall-Balg inkl. Dichtungen)

EPDM
(without Metal Bellow / ohne Metallbalg)

SIZES/NENNWEITEN	ID-NO.	ID-NO.
50 / 2.0"	2029785	2005489
65 / 2.5"	2029786	2013274
80 / 3.0"	2029787	2005622
100 / 4.0"	2300978	2300977

Actuator Side
Antriebsseite
A800 M2010

NBR

SIZES/NENNWEITEN	ID-NO.
50 / 2.0"	2005490
65 / 2.5"	2013275
80 / 3.0"	2005623
100 / 4.0"	2340951

Sets of Seals (for Aseptic Process Valve M2010, for the CIP/SIP-Safety Space), **Shut-off Valve Select A380-D**
Dichtungssätze (für Aseptik-Prozess-Ventil M2010, für CIP/SIP-Sicherheitsraum), **Absperrventil Select A380-D**

Product Side
Produktseite

EPDM

P 3
(Diaphragm / Manschette)

apl. Insert / Kpl. Einsatz

SIZES/NENNWEITEN	ID-NO.	ID-NO.	ID-NO.
DN 20	2144109	2144053	2309978

Actuator Side
Antriebsseite

NBR

SIZES/NENNWEITEN	ID-NO.
DN 20	2146871

SÜDMO

SETS OF SEALS FOR SD M2000 DOUBLE SEAL VALVES DICHTUNGSSÄTZE FÜR SD M2000 DOPPELDICHTVENTILE

2.7

CONTENTS

INHALT

Sets of Seals for SD M2000 Double Seal Valves, product sided
Dichtungssätze für SD M2000 Doppeldichtventile, produktseitig

SD370-372		EPDM	FKM	HNBR
SIZES/NENNWEITEN	ID-NO.	ID-NO.	ID-NO.	ID-NO.
DN 40/1.5"	2341106	2142829	2142832	
DN 50/2.0"/ISO40	2130426	2142830	2142833	
DN 65/2.5"/ISO 50	2130427	2341545	2142834	
DN 80/3.0"/ISO 65	2130428	2341544	2142835	
DN 100/4.0"/ISO 80	2130429	2142831	2342634	

Sets of Seals for SD M2000 Double Seal Valves (with Steam Barrier), product sided
Dichtungssätze für SD M2000 Doppeldichtventile (mit Dampfsperre), produktseitig

SD370-372-DS		EPDM	FKM	HNBR
SIZES/NENNWEITEN	ID-NO.	ID-NO.	ID-NO.	ID-NO.
DN 40/1.5"	2320981	2320987	2320993	
DN 50/2.0"/ISO40	2320982	2320988	2320994	
DN 65/2.5"/ISO 50	2320983	2320989	2320995	
DN 80/3.0"/ISO 65	2320984	2320990	2320996	
DN 100/4.0"/ISO 80	2320985	2320991	2320997	

Sets of Seals for SD M2000 Double Seal Valves, Actuator sided
Dichtungssätze für SD M2000 Doppeldichtventile, antriebseitig

NBR	
SIZES/NENNWEITEN	ID-NO.
DN 40/1.5"	2129340
DN 50/2.0"/ISO40	2129340
DN 65/2.5"/ISO 50	2129340
DN 80/3.0"/ISO 65	2129340
DN 100/4.0"/ISO 80	2129340

Clamp for Connection of Valve Housings / Lanterns
Klemme für Verbindung von Ventilgehäusen / Laternen

VENTIL-NENNWEITE VALVE SIZE	KLEMMENGRÖSSE CLAMP SIZE	ID-NO.
40/1.5"	2.5"	0034447
50/2.0"	3.0"	0034587
65/2.5"	3.5"	0036590
80/3.0"	4.0"	0034595
100/4.0"	5.0"	2142011

SÜDMO

BUTTERFLY AND BALL VALVES KLAPPENVENTILE UND KUGELHÄHNE

CONTENTS

INHALT

BUTTERFLY AND BALL VALVES
KLAPPENVENTILE UND
KUGELHÄHNE

SÜDMO

GENERAL INFORMATION SÜDMO BUTTERFLY,
LEAKAGE BUTTERFLY AND BALL VALVES

ALLGEMEINE INFORMATIONEN SÜDMO KLAPPENVENTILE,
LECKAGE KLAPPENVENTILE UND KUGELHÄHNE

3.0

CONTENTS

INHALT

SÜDMO

BUTTERFLY VALVES STANDARD - KLAPPENVENTIL STANDARD

PENTAIR SÜDMO BUTTERFLY VALVES HYGIENIC SHUT-OFF VALVES

Pentair Südmö Butterfly Valves may be implemented in areas of the processing industries. Thus the pneumatic or manual Butterfly Valves are applied in breweries, dairies, the beverage and food industry as well as in the pharmaceutical, or cosmetical industries.

The Butterfly Valve Program contains the most common kinds of connections e.g., welding ends, threaded or clamp connections. Further a manual stainless steel handle (with locking or fixing mechanism as option) as well as pneumatic actuators in the executions «air to open/spring to close», «spring to open/air to close» and «air to open/air to close» are available. Generally the pneumatic Butterfly Valves are equipped with a feedback support for proximity switches type M12 round. Manual Butterfly Valves can be equipped with feedback supports easily at any time. In addition options like rotary angle limiters or decentral control tops can easily be provided.









PENTAIR SÜDMO KLAPPENVENTILE HYGIENISCHE ABSPERRORGANE

Die Pentair Südmö-Klappenventilbaureihe kann in Bereichen der produzierenden Industrie eingesetzt werden. So sind die pneumatische oder manuell betätigten Klappenventile in Brauereien, in der Getränke- und Nahrungsmittelindustrie, in Molkereien sowie in der pharmazeutischen und kosmetischen Industrie zu finden.

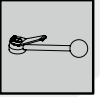
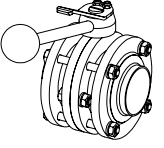
Das Klappenventilprogramm umfasst die gängigsten Anschlussarten wie z. B. Schweißenden, Gewindestutzen oder Klemmverbindungen. Zur Betätigung der Klappenventile kann ein hochwertiger Edelstahl-Handhebel (optional absper- oder arretierbar) oder ein pneumatischer Antrieb in den Ausführungen luftöffnend-federschließend, luftschließend-federöffnend oder aber luftöffnend-luftschließend aufgebaut werden. Generell sind pneumatische Klappenventile mit einer Rückmelderhalterung für Näherungsinitiatoren des Typs M12 rund ausgestattet. Handklappen können auch später problemlos mit einer solchen Halterung umgerüstet werden. Zusätzlich können Optionen wie Drehwinkelbegrenzung oder der Aufbau eines Steuerkopfes für die dezentrale Ansteuerung des Ventils realisiert werden.

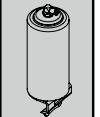
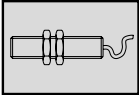
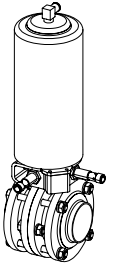
BUTTERFLY VALVES / KLAPPENVENTILE DELIVERY IN SINGLE COMPONENTS / LIEFERUNG IN EINZELTEILEN

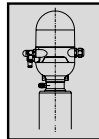
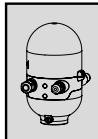
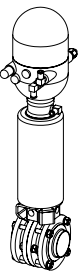
MOUNTED WITH ADD. CHARGE MONTIERT GEGEN MEHRPREIS

1 Housing / Gehäuse	2 Actuator / Antrieb	3 Feedback Rückmelder	4 Valve Ventil
<p>2 x Male 2 x Gewinde</p> 	<p>Manual Handhebel</p> 		
<p>Gewinde Kegel</p> 			
<p>Welding End Schweißende</p> 	<p>Pn. Actuator - prepared for Proximity Switch Pn. Antrieb - vorbereitet für Initiator</p> 	<p>Proximity Switch Näherungsinitiator</p> 	
<p>Male / Welding End Gewinde / Schweiß</p> 			
<p>Sandwich Style Zwischenspann</p> 	<p>Pn. Actuator - prepared for IntelliTop2.0 Pn. Antrieb - vorbereitet für IntelliTop2.0</p> 	<p>IntelliTop 2.0</p> 	
<p>Klemmenverbindung Tri-Clamp</p> 			



TECHNICAL SPECIFICATION	
Materials	Product wetted parts 1.4404 (AISI 316 L), 1.4307 (AISI 304 L)
	Optional 1.4435 (AISI 316 L) Other materials on request
	Parts not product wetted 1.4301 (AISI 304), 1.4307 (AISI 304 L)
Sealing Elements	Sealing materials (FDA) EPDM Other sealing materials on request
Temperatures	Continuous operating temperature EPDM 130° C / 266° F*
	Sterilization temperature EPDM 140° C / 284° F* (approx. 20 min.)
Pressures	Operating pressure EPDM 10 bar (145 psi) HNBR 10 bar (145 psi) PTFE-laminated EPDM 6 bar (87 psi) FKM 6 bar (87 psi) VMQ 10 bar (145 psi)
	Control pressure Min. 6 bar (87 psi) - max. 8 bar (116 psi)
Surfaces	Product wetted surfaces Ra ≤ 0,8 µm
	Surfaces not product wetted Bright-turned, Ra 1,6 µm
	Optional Surfaces product wetted e-polished, higher quality surfaces on request

* Depending on operating parameters

TECHNISCHE DATEN	
Werkstoffe Edelstahl	Produktberührte Teile 1.4404 (AISI 316 L), 1.4307 (AISI 304 L)
	Optional 1.4435 (AISI 316 L) Andere Werkstoffe auf Anfrage
	Nicht produktberührte Teile 1.4301 (AISI 304), 1.4307 (AISI 304 L)
Dichtungselemente	Dichtungswerkstoffe (FDA) EPDM Andere Dichtwerkstoffe auf Anfrage
Temperaturen	Dauerbetriebstemperatur EPDM 130° C / 266° F*
	Sterilisationstemperatur EPDM 140° C / 284° F* (ca. 20 min.)
Drücke	Betriebsdruck EPDM 10 bar (145 psi) HNBR 10 bar (145 psi) PTFE-laminiertes EPDM 6 bar (87 psi) FKM 6 bar (87 psi) VMQ 10 bar (145 psi)
	Steuerdruck Min. 6 bar (87 psi) - max. 8 bar (116 psi)
Oberflächen	Produktberührte Oberflächen Ra ≤ 0,8 µm
	Nicht produktberührte Oberflächen Metallblank, Ra 1,6 µm
	Optional Produktberührte Oberflächen e-polieret, höherwertige Oberflächen auf Anfrage

* in Abhängigkeit von Betriebsparametern

GENERAL CONSISTENCY OF SEALING MATERIALS

GENERAL CONSISTENCY	EPDM	HNBR	FKM
	<ul style="list-style-type: none"> + very good hot water and steam resistancy + very good low temperature performance + good ozone resistancy (light resistance) + very high elasticity + very good mechanical properties (long lifetime) 	<ul style="list-style-type: none"> + suitable for animal fat contents (e.g. milk) + suitable for vegetable fat contents (e.g. olive oil) + aliphatic, aromatic and chlorinated hydrocarbons (e.g. mineral oil, crude oil) 	<ul style="list-style-type: none"> + very good chemical resistancy + very good heat and weather resistancy + suitable for low molecular weight, organic acids (e.g. formic acid and acetic acid) + good swelling resistancy
	<ul style="list-style-type: none"> - vegetable and animal oils - aliphatic, aromatic and chlorinated hydrocarbons (e.g. mineral oil, crude oil) - citron juices and flavors 	<ul style="list-style-type: none"> - overheating steam - susceptible to certain detergents and disinfectants (nitric acid, formic acid or peracetic acid) - strongly swelling in polar solvents (acetone, methylcetone, ethylacetate, diethylether) 	<ul style="list-style-type: none"> - non rubber-elastic material - aliphatic, aromatic and chlorinated hydrocarbons (e.g. mineral oil, crude oil) - critical at very cold temperatures (-20°C/-4°F) - high coefficient of thermal expansion
TYPICAL APPLICATION AREAS	<ul style="list-style-type: none"> • First choice for a multitude of applications 	<ul style="list-style-type: none"> • Dairy • Wort 	<ul style="list-style-type: none"> • Chemical processes • Special cleaning procedures • Processes with H₂O₂ (hydrogen peroxide) • Soft drinks (Cola concentrate)

ALLGEMEINE BESTÄNDIGKEITEN VON DICHTUNGSMATERIALIEN

ALLGEMEINE BESTÄNDIGKEIT	EPDM	HNBR	FKM
	<ul style="list-style-type: none"> + sehr gute Heißwasser- und Dampfbeständigkeit + sehr gutes Kälteverhalten + gute Ozonbeständigkeit (Lichtbeständigkeit) + sehr hohe Elastizität + gute mechanische Eigenschaften (lange Lebensdauer) 	<ul style="list-style-type: none"> + geeignet bei tierischen Fetten (z.B. Milch) + geeignet bei pflanzlichen Fetten (z.B. Olivenöl) + aliphatische, aromatische und chlorierte Kohlenwasserstoffe (z.B. Mineralöl, Erdöl) 	<ul style="list-style-type: none"> + sehr gute chemische Beständigkeit + sehr gute Hitze- und Witterungsbeständigkeit + kaum brennbar + geeignet bei niedermolekularen, organischen Säuren (z.B. Ameisen- und Essigsäuren) + gute Quellbeständigkeit
	<ul style="list-style-type: none"> - pflanzliche und tierische Öle - aliphatische, aromatische und chlorierte Kohlenwasserstoffe (z.B. Mineralöl, Erdöl)" - Zitrusfrüchte und Aromen 	<ul style="list-style-type: none"> - überhitzter Wasserdampf - anfällig bei bestimmten Reinigungs- und Desinfektionsmitteln (Salpetersäure, Ameisensäure oder Peressigsäure) - stark quellend bei polaren Lösungsmitteln (Aceton, Methylketon, Ethylacetat, Diethylether) 	<ul style="list-style-type: none"> - kein gummielastischer Werkstoff - hoher Wärmeausdehnungskoeffizient - aliphatische, aromatische und chlorierte Kohlenwasserstoffe (z.B. Mineralöl, Erdöl) - problematisch bei sehr kalten Temperaturen (-20°C/-4°F)
TYPISCHE EINSATZGEBIETE	<ul style="list-style-type: none"> • Erste Wahl für eine Vielzahl von Anwendungsfällen 	<ul style="list-style-type: none"> • Molkereien / Dairy • Bierwürze 	<ul style="list-style-type: none"> • chemische Prozesse • spezielle Reinigungsverfahren • Prozesse mit H₂O₂ (Wasserstoffperoxid) • Limonaden-Konzentrat (z.B. Cola)

VMQ	PTFE LAMINATED
<ul style="list-style-type: none"> + good low temperature flexibility + good dielectric properties + good resistancy against oxygen, ozone and ultraviolet radiation 	<ul style="list-style-type: none"> + high chemical resistancy + low adhesive factor + low sliding coefficient
<ul style="list-style-type: none"> - hot temperatures over 80°C/ 176°F 	<ul style="list-style-type: none"> - limited temperature stability - limited form stability
<ul style="list-style-type: none"> • Aromatics 	<ul style="list-style-type: none"> • Concentrate lines (eg. CIP)

VMQ	PTFE KASCHIERT
<ul style="list-style-type: none"> + gute Kälteflexibilität + gute dielektrische Eigenschaft + gute Widerstandsfähigkeit gegen Sauerstoff, Ozon und UV-Strahlung 	<ul style="list-style-type: none"> + hohe chemische Beständigkeit + geringe Anhaftung + sehr gute Gleiteigenschaften
<ul style="list-style-type: none"> - heiße Temperaturen über 80°C/ 176°F 	<ul style="list-style-type: none"> - limitierte Temperaturbeständigkeit - limitierte Formstabilität
<ul style="list-style-type: none"> • Aromabereiche 	<ul style="list-style-type: none"> • Konzentratleitungen (z.B. CIP)

PRODUCTION TEMPERATURES AND CLEANING SPECIFICATIONS

PRODUCTION PARAMETERS	EPDM	HNBR	FKM
Product			
Max. operation temperature	95°C / 203°F	95°C / 203°F	80°C / 176°F
Min. operation temperature	1°C / 33.8°F	1°C / 33.8°F	1°C / 33.8°F
Steam			
Temperature max. (continously)	130°C (2.7 bar) / 266°F (39.1 psi)	121°C (1.9 bar) / 250°F (27.5 psi)	not advisable for FKM
Temperature max. (short-time 15-20 min)	150°C (4.7 bar) / 302°F (68.1 psi)	140°C (3.6 bar) / 284°F (52.2 psi)	121°C (1.9 bar) / 250°F (27.5 psi)
Caustic (caustic soda)*			
Diluted cleaning solution	< 5%	< 3%	< 5%
Temperature min.	1°C / 33.8°F	1°C / 33.8°F	1°C / 33.8°F
Temperature max.	80°C / 176°F	80°C / 176°F	80°C / 176°F
Acid (Nitric/Phosphoric/Peracetic acid)*			
Diluted cleaning solution	< 3%	< 1,5%	< 1,5%
Temperature min.	1°C / 33.8°F	1°C / 33.8°F	1°C / 33.8°F
Temperature max.	40°C / 104°F	40°C / 104°F	60°C / 140°F
Disinfection*			
Diluted disinfectant (based on peracetic acid)	< 0,7%	Not advisable for HNBR	< 0,2%
Temperature min.	1°C / 33.8°F	Not advisable for HNBR	1°C / 33.8°F
Temperature max.	30°C / 86°F	Not advisable for HNBR	30°C / 86°F

TEMPERATUREN UND REINIGUNGSSPEZIFIKATIONEN

PARAMETER	EPDM	HNBR	FKM
Produkt			
Max. Dauerbetriebstemperatur	95°C / 203°F	95°C / 203°F	80°C / 176°F
Min. Dauerbetriebstemperatur	1°C / 33.8°F	1°C / 33.8°F	1°C / 33.8°F
Wasserdampf			
Temperatur max. (kontinuierlich)	130°C (2.7 bar) / 266°F (39.1 psi)	121°C (1.9 bar) / 250°F (27.5 psi)	nicht empfehlenswert für FKM
Temperatur max. (kurzzeitig 15-20 min)	150°C (4.7 bar) / 302°F (68.1 psi)	140°C (3.6 bar) / 284°F (52.2 psi)	121°C (1.9 bar) / 250°F (27.5 psi)
Lauge (Natronlauge)*			
Wässrige Reinigungslauge	< 5%	< 3%	< 5%
Temperatur min.	1°C / 33.8°F	1°C / 33.8°F	1°C / 33.8°F
Temperatur max.	80°C / 176°F	80°C / 176°F	80°C / 176°F
Säure (Salpeter-/Phosphor-/Peressigsäure)*			
Wässrige Reinigungssäure	< 3%	< 1,5%	< 1,5%
Temperatur min.	1°C / 33.8°F	1°C / 33.8°F	1°C / 33.8°F
Temperatur max.	40°C / 104°F	40°C / 104°F	60°C / 140°F
Desinfektion*			
Wässrige Desinfektionsmittel (auf Peressigsäurebasis)	< 0,7%	nicht empfehlenswert für HNBR	< 0,2%
Temperatur min.	1°C / 33.8°F	nicht empfehlenswert für HNBR	1°C / 33.8°F
Temperatur max.	30°C / 86°F	nicht empfehlenswert für HNBR	30°C / 86°F

VMQ	PTFE LAMINATED
90°C / 194°F 0°C / 32°F	80°C / 176°F 5°C / 37°F
not advisable for VMQ not advisable for VMQ	not advisable for PTFE-laminated gaskets not advisable for PTFE-laminated gaskets
< 2,5% 0°C / 32°F 60°C / 140°F	100% 5°C / 37°F 80°C / 176°F
< 1,2% 0°C / 32°F 60°C / 140°F	100% 5°C / 37°F 80°C / 176°F
< 0,7% 0°C / 32°F 80°C / 176°F	100% 5°C / 37°F 80°C / 176°F

PLEASE NOTE

The resistance figures shown here are based on experiences and are given as a guideline, in coordination with our seal suppliers. Due to variable factors, such as temperatures, mechanical forces, media concentrations, and plant-specific operating parameters, the actual seal service life may vary.

The information provided is for general orientation only and Pentair Südmö does not guarantee. Please contact us for application specific cases or complex operating conditions.

* Keep contact times as short as possible.

After the cleaning cycle, all product-wetted and product-related surfaces (e.g. leakage chamber in the double seat valve) must be rinsed with pure water. Long contact times with disinfection solutions in particular have to be avoided.

VMQ	PTFE KASCHIERT
90°C / 194°F 0°C / 32°F	80°C / 176°F 5°C / 37°F
nicht empfehlenswert für VMQ nicht empfehlenswert für VMQ	nicht empfehlenswert für PTFE-kaschiert nicht empfehlenswert für PTFE-kaschiert
< 2,5% 0°C / 32°F 60°C / 140°F	100% 5°C / 37°F 80°C / 176°F
< 1,2% 0°C / 32°F 60°C / 140°F	100% 5°C / 37°F 80°C / 176°F
< 0,7% 0°C / 32°F 80°C / 176°F	100% 5°C / 37°F 80°C / 176°F

BITTE BEACHTEN

Die hier aufgeführten Beständigkeitsangaben beruhen auf Erfahrungswerten und wurden nach bestem Wissen und Gewissen in Abstimmung mit Dichtungslieferanten zusammengestellt. Aufgrund limitierender Faktoren, wie z.B. Temperaturen, mechanischen Belastungen, Medienkonzentrationen und anderen, anlagenspezifischen Betriebsparametern wird die tatsächliche Standzeit mehr oder weniger stark beeinflusst. Somit kann Pentair Südmö für die veröffentlichten Werte keine Gewähr übernehmen. Alle aufgeführten Daten dienen lediglich der allgemeinen Orientierung und stellen keine verbindlichen Richtwerte dar. Bitte nehmen Sie mit uns Kontakt auf, sollten Sie konkrete Einsatzfälle vorsehen oder komplexe Einsatzbedingungen gegeben sein, für die Sie noch keine Erfahrungswerte haben.

* Kontaktzeiten möglichst kurz halten.

Nach dem Reinigungszyklus sind die produktberührten und produktnahen Oberflächen (z.B. Leckageraum beim Doppelsitzventil) mit reinem Wasser zu spülen. Lange Kontaktzeiten im Speziellen von Desinfektionslösungen sind zu vermeiden.

SÜDMO

BUTTERFLY VALVES STANDARD - KLAPPENVENTIL STANDARD

KVS/CVS-VALUES KVS/CVS-WERTE

FLOW MEASUREMENT/STRÖMUNGSMESSUNGEN

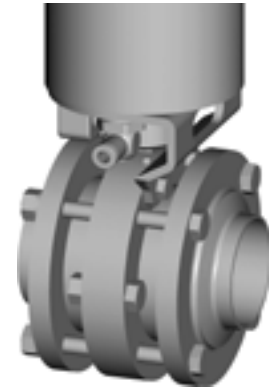

BUTTERFLY VALVES / KLAPPENVENTILE

$$\Delta P [\text{bar}] = \left(\frac{Q [\text{m}^3/\text{h}]}{KV} \right)^2 \Delta P [\text{PSI}] = \left(\frac{Q [\text{gal}/\text{min}]}{CV} \right)^2$$

DN 25/OD 1.0"

VALVE/VENTIL	KVS-VALUE KVS-WERT	CVS-VALUE CVS-WERT
K580-K588 / K680-K688	16,9	19,8

DN 40/OD 1.5"

VALVE/VENTIL	KVS-VALUE KVS-WERT	CVS-VALUE CVS-WERT
K580-K588 / K680-K688	74,5	87,2

DN 50/OD 2.0"

VALVE/VENTIL	KVS-VALUE KVS-WERT	CVS-VALUE CVS-WERT
K580-K588 / K680-K688	177,2	207,3

DN 65/OD 2.5"

VALVE/VENTIL	KVS-VALUE KVS-WERT	CVS-VALUE CVS-WERT
K580-K588 / K680-K688	376,3	440,3

CVS: CVS-VALUE ACC. TO DIN EN 60534-2-3

KVS: KVS-VALUE ACC. TO DIN EN 60534-2-3

DN 80/OD 3.0"

VALVE/VENTIL	KVS-VALUE KVS-WERT	CVS-VALUE CVS-WERT
K580-K588 / K680-K688	583,9	683,2

DN 100/OD 4.0"

VALVE/VENTIL	KVS-VALUE KVS-WERT	CVS-VALUE CVS-WERT
K580-K588 / K680-K688	968,1	1132,7

DN 125

VALVE/VENTIL	KVS-VALUE KVS-WERT	CVS-VALUE CVS-WERT
K580-K588 / K680-K688	1746,0	2042,8

DN 150/OD 6.0"

VALVE/VENTIL	KVS-VALUE KVS-WERT	CVS-VALUE CVS-WERT
K580-K588 / K680-K688	2711,2	3172,1

AIR REQUIREMENTS OF THE VALVE ACTUATORS LUFTBEDARF DER VENTILANTRIEBE

SIZE / NENNWEITE	DN10-20 OD 0.5"-0.75"	DN25 OD 1.0"	DN40 OD 1.5"	DN50 OD 2.0"	DN65 OD 2.5"	DN80 OD 3.0"	DN100 OD 4.0"
Actuator dimension in mm / Antriebsgröße in mm	ø 88	ø 88	ø 88	ø 88	ø 88	ø 127	ø 127
Volume in liter / Volumen in Liter	0,42 l	0,42 l	0,42 l	0,42 l	0,42 l	0,9 l	0,9 l

SÜDMO

BUTTERFLY VALVES - HYGIENIC SHUT-OFF VALVES
KLAPPENVENTILE - HYGIENISCHE ABSPERRORGANE

3.1

CONTENTS

INHALT

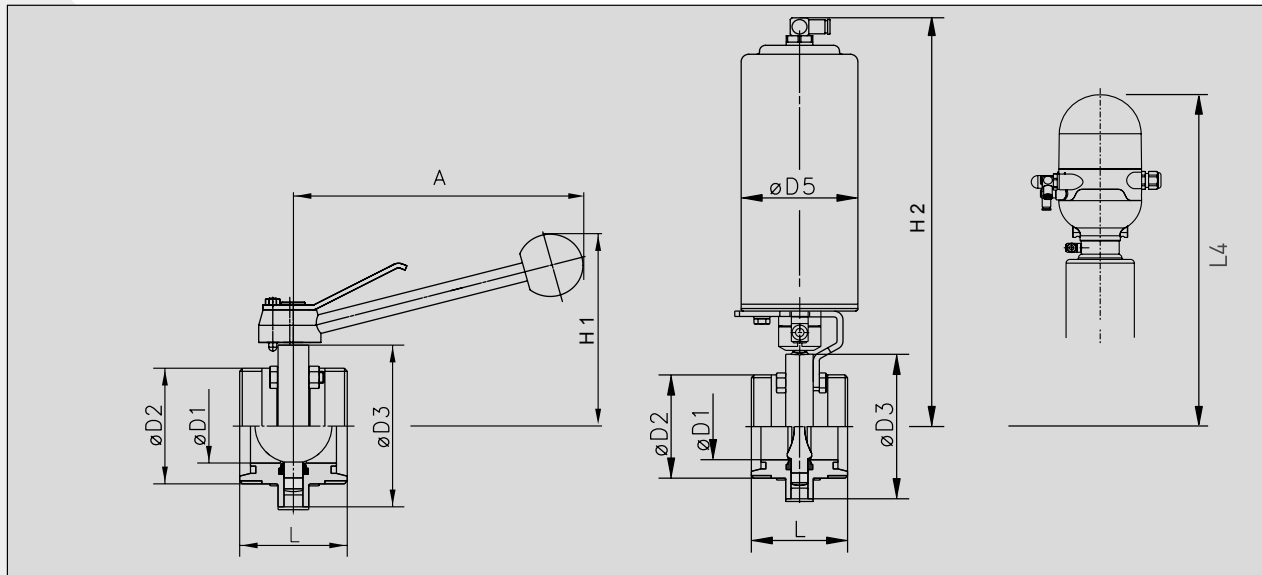

K 580
manually operated / handbetätigt
2 x male / 2 x Gewinde

K 660 / K 680 *
pneumatically operated / pneumatisch betätigt
2 x male / 2 x Gewinde

METRIC/METRISCH	ØD1	ØD2	ØD3	ØD5	A	H1	H2	L	L4	kg
15	16	Rd 34 x 1/8"	62.5	88	150	92	273	60	465	0.8 / 4.3
20	20	Rd 44 x 1/6"	70	88	150	96	276	70	465	1.3 / 4.8
25	26	Rd 52 x 1/6"	84	88	150	103	283	70	476	1.5 / 5.1
32	32	Rd 58 x 1/6"	90	88	150	106	286	70	479	1.7 / 5.3
40	38	Rd 65 x 1/6"	96	88	150	109	289	70	482	1.9 / 5.4
50	50	Rd 78 x 1/6"	109	88	177	126	296	70	489	2.3 / 5.8
65	66	Rd 95 x 1/6"	126	88	177	135	304	74	497	2.9 / 6.5
80	81	Rd 110 x 1/4"	141	88	177	142	312	85	505	3.7 / 7.3
100	100	Rd 130 x 1/4"	161	88	177	152	323	85	516	4.6 / 8.2
125	125	Rd 160 x 1/4"	200	127	220	180	392	114	590	
150	150	Rd 190 x 1/4"	230	127	220	195	407	124	605	
OD-TUBE / ZOLL	ØD1	ØD2	ØD3	ØD5	A	H1	H2	L	L4	kg
1.0"	22.1	IDF 37.05 x 1/8"	84	88	150	103	283	70	476	1.6 / 5.2
1.5"	34.8	IDF 50.57 x 1/8"	96	88	150	109	289	70	482	2.0 / 5.5
2.0"	47.5	IDF 64.08 x 1/8"	109	88	177	126	296	70	489	2.4 / 5.9
2.5"	60.2	IDF 77.59 x 1/8"	126	88	177	135	304	74	497	3.0 / 6.6
3.0"	72.9	IDF 91.11 x 1/8"	141	88	177	142	312	85	505	3.7 / 7.4
4.0"	97.4	IDF 118.14 x 1/8"	161	88	177	152	323	85	516	4.7 / 8.3

* SMS or RJT specific males on request

* SMS- oder RJT-Gewinde auf Anfrage

1

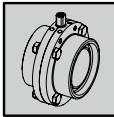

Butterfly Valve (EPDM) / Klappenventil (EPDM)
K 580 / K 660 / K 680 (without drive unit / ohne Antriebseinheit)

METRIC/ METRISCH	ID-NO.	ID-NO.	OD-TUBE ZOLL	ID-NO.	ID-NO.
15	S0000544		1.0"	S0001496	S0010880
20	S0000546		1.5"	S0001497	S0010881
25	S0000548	S0002800	2.0"	SUE0001498	S0001524
32	S0000550		2.5"	SUE0001499	S0010882
40	S0000552	S0002802	3.0"	S0001500	S0001523
50	S0000555	S0002803	4.0"	S0001501	S0010883
65	S0000557	S0002804			
80	S0000533	S0002805			
100	S0000559	S0002806			
125	S0002432				
150	S0002430				

2

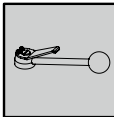

Handle (stainless steel handle with intermediate position)
Handhebel (Edelstahlgriff mit Zwischenstellung)
Z 590 E (for / für K 580-588)

SIZES/NENNWEITEN	ID-NO.
DN 15-40/1"-1.5"	SUE2130374
DN 50-100/2"-4	SUE2025319
DN 125-150/5"-6"	0231894

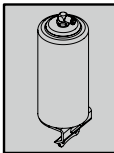

Actuator, Pneumatic (incl. mounting set for 2 proximity switches M12)
Drehantrieb, pneumatisch (inklusive Anbausatz für 2 Rückmelder M12)
Z 690 E (for / für K 580-588)

3

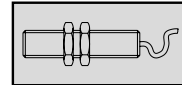

Proximity switches
 Näherungsinitiatoren
 Kapitel/Chapter 4.2

SIZES/NENNWEITEN	ID-NO.	ID-NO.	ID-NO.
DN 15-20	2701900	2705103	2701903
DN 25-40/1"-1.5	SUE2701901	SUE2705104	SUE2701904
DN 50-100/2"-4	SUE2701902	SUE2705105	SUE2701905
DN 125-150/5"-6"	2003805	2146332	2004104

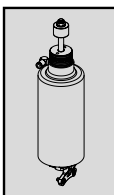

Actuator, Pneumatic (incl. mounting set for IntelliTop2.0)
Drehantrieb, pneumatisch (inklusive Anbausatz für IntelliTop2.0)
Z 690 I2.0

3

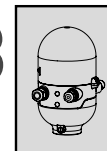

IntelliTop 2.0
 Kapitel/Chapter 4.1

SIZES/NENNWEITEN	ID-NO.	ID-NO.	ID-NO.
DN 15-20	2707045	2707173	2707046
DN 25-40/1"-1.5	SUE2707042	2707065	2707047
DN 50-100/2"-4	SUE2707043	2707066	2707048
DN 125-150/5"-6"	SUE2311438	2146333	2146334

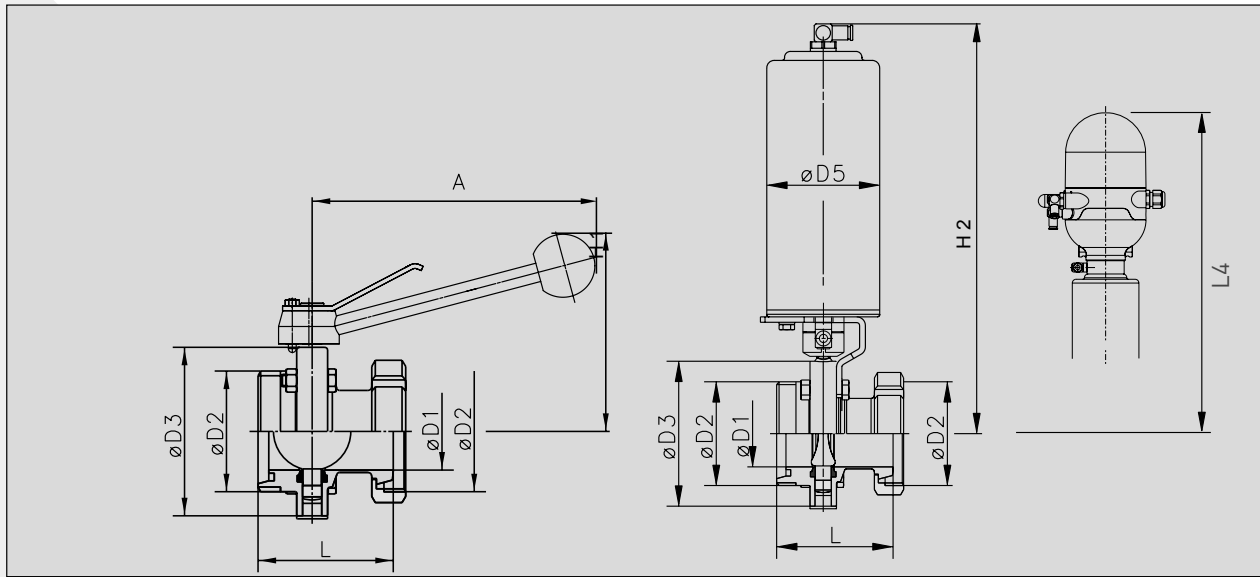

K 581
 manually operated / handbetätigt
 Male/slotted nut and liner / Gewinde/Kegel und Mutter

K 661 / K 681 *
 pneumatically operated / pneumatisch betätigt
 Male/slotted nut and liner / Gewinde/Kegel und Mutter

METRIC/METRISCH	ØD1	ØD2	ØD3	ØD5	A	H1	H2	L	L4	kg
15	16	Rd 34 x 1/8"	62.5	88	150	92	273	71.5	465	0.9 / 4.5
20	20	Rd 44 x 1/6"	70	88	150	96	276	77.5	465	1.3 / 4.9
25	26	Rd 52 x 1/6"	84	88	150	103	283	81.5	476	1.7 / 5.2
32	32	Rd 58 x 1/6"	90	88	150	106	286	84.0	479	1.8 / 5.4
40	38	Rd 65 x 1/6"	96	88	150	109	289	85.5	482	2.0 / 5.6
50	50	Rd 78 x 1/6"	109	88	177	126	296	87.5	489	2.5 / 6.1
65	66	Rd 95 x 1/6"	126	88	177	135	304	93.5	497	3.4 / 7.0
80	81	Rd 110 x 1/4"	141	88	177	142	312	121.5	505	4.4 / 7.9
100	100	Rd 130 x 1/4"	161	88	177	152	323	128.5	516	5.6 / 9.2
125	125	Rd 160 x 1/4"	200	127	220	180	392	148.0	590	
150	150	Rd 190 x 1/4"	230	127	220	195	407	161.0	605	

* Please order SMS or RJT specific males on request

* SMS- oder RJT-Gewinde auf Anfrage

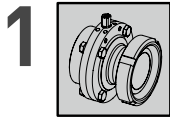

Butterfly Valve (EPDM) / Klappenventil (EPDM)
K 580 / K 660 / K 680 (without drive unit / ohne Antriebseinheit)

	1.4404 [AISI 316 L]	1.4307 [AISI 304 L]
METRIC/METRISCH	ID-NO.	ID-NO.
15	S0000697	
20	S0000699	
25	S0000687	S0002914
32	S0000701	
40	S0000703	S0002915
50	S0000705	S0002916
65	S0000707	S0002917
80	S0000709	S0002918
100	S0000695	S0002919
125	S0004558	
150	S0004559	

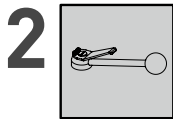

Handle (stainless steel handle with intermediate position)

Handhebel (Edelstahlgriff mit Zwischenstellung)

Z 590 E (for / für K 580-588)

SIZES/NENNWEITEN	ID-NO.
DN 15-40/1"-1.5"	SUE2130374
DN 50-100/2"-4	SUE2025319
DN 125-150/5"-6"	0231894

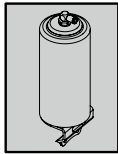

Actuator, Pneumatic (incl. mounting set for 2 proximity switches M12)

Drehantrieb, pneumatisch (inklusive Anbausatz für 2 Rückmelder M12)

Z 690 E (for / für K 580-588)

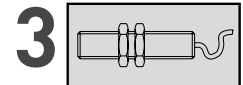

Proximity switches
 Näherungssensoren
 Kapitel/Chapter 4.2

	air to open-spring to close luftöffnend-federschließend	spring to open-air to close federöffnend-luftschießend	air to open-air to close luftöffnend-luftschießend
SIZES/NENNWEITEN	ID-NO.	ID-NO.	ID-NO.
DN 15-20	2701900	2705103	2701903
DN 25-40/1"-1.5	SUE2701901	SUE2705104	SUE2701904
DN 50-100/2"-4	SUE2701902	SUE2705105	SUE2701905
DN 125-150/5"-6"	2003805	2146332	2004104

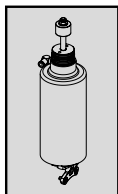

Actuator, Pneumatic (incl. mounting set for IntelliTop2.0)

Drehantrieb, pneumatisch (inklusive Anbausatz für IntelliTop2.0)

Z 690 I2.0

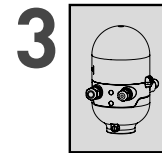

IntelliTop 2.0
 Kapitel/Chapter 4.1

	air to open-spring to close luftöffnend-federschließend	spring to open-air to close federöffnend-luftschießend	air to open-air to close luftöffnend-luftschießend
SIZES/NENNWEITEN	ID-NO.	ID-NO.	ID-NO.
DN 15-20	2707045	2707173	2707046
DN 25-40/1"-1.5	SUE2707042	2707065	2707047
DN 50-100/2"-4	SUE2707043	2707066	2707048
DN 125-150/5"-6"	SUE2311438	2146333	2146334

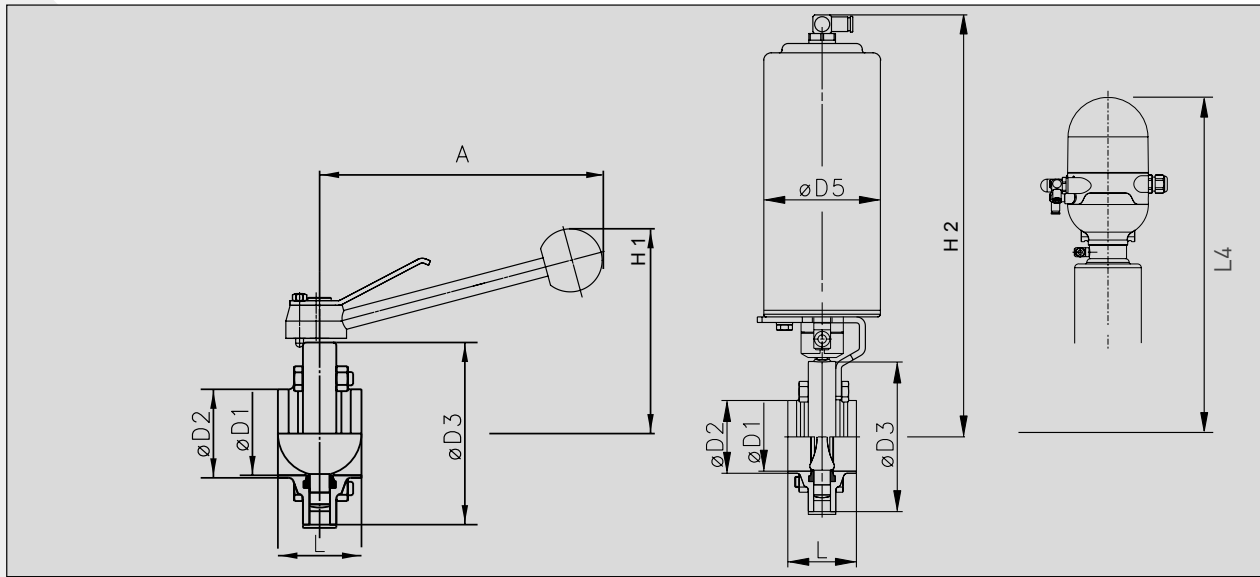

K 582
manually operated / handbetätigt
Welding ends / Schweißenden

K 662 / K 682
pneumatically operated / pneumatisch betätigt
Welding ends / Schweißenden

METRIC/METRISCH	ØD1	ØD2	ØD3	ØD5	A	H1	H2	L	L4	kg
15	16	19	62.5	88	150	92	273	50	465	0.7 / 4.3
20	20	23	70	88	150	96	276	50	465	0.9 / 4.5
25	26	29	84	88	150	103	283	50	476	1.2 / 4.7
32	32	35	90	88	150	106	286	50	479	1.3 / 4.8
40	38	41	96	88	150	109	289	50	482	1.4 / 4.9
50	50	53	109	88	177	126	296	50	489	1.6 / 5.2
65	66	70	126	88	177	135	304	50	497	2.1 / 5.7
80	81	85	141	88	177	142	312	85	505	2.6 / 6.1
100	100	104	161	88	177	152	323	85	516	3.2 / 6.8
125	125	129	200	127	220	180	392	114	590	
150	150	154	230	127	220	195	407	124	605	
OD-TUBE / ZOLL	ØD1	ØD2	ØD3	ØD5	A	H1	H2	L	L4	kg
1.0"	22.1	25.4	84	88	150	103	283	50	476	1.3 / 4.8
1.5"	34.8	38.1	96	88	150	109	289	50	482	1.5 / 5.0
2.0"	47.5	50.8	109	88	177	126	296	50	489	1.7 / 5.3
2.5"	60.2	63.5	126	88	177	135	304	50	497	2.2 / 5.8
3.0"	72.9	76.2	141	88	177	142	312	85	505	2.7 / 6.2
4.0"	97.4	101.6	161	88	177	152	323	85	516	3.3 / 6.9
ISO	ØD1	ØD2	ØD3	ØD5	A	H1	H2	L	L4	kg
25	29.7	33.7	84	88	150	103	283	50	476	
32	38.4	42.4	96	88	150	109	289	50	482	
40	44.3	48.3	96	88	150	109	289	50	482	
50	56.3	60.3	109	88	177	126	296	50	489	
65	72.1	76.1	141	88	177	142	312	85	505	
80	84.3	88.9	141	88	177	142	312	85	505	
100	109.7	114.3	161	88	177	152	323	85	516	

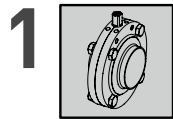

Butterfly Valve (EPDM) / Klappenventil (EPDM)
K 582 / K 662 / K 682 (without drive unit / ohne Antriebseinheit)

1.4404 [AISI 316 L]		1.4307 [AISI 304 L]		1.4404 [AISI 316 L]		1.4307 [AISI 304 L]		1.4404 [AISI 316 L]		1.4307 [AISI 304 L]	
METRIC/ METRISCH	ID-NO.	ID-NO.	OD-TUBE/ ZOLL	ID-NO.	ID-NO.	ISO	ID-NO.	ID-NO.	ID-NO.	ID-NO.	
15	SUE0001475		1.0"	SUE0001483	S0002590	25	S0004320	S0010976			
20	S0001476		1.5"	S0001484	S0002591	32	S0004321	S0010977			
25	S0001477	S0002814	2.0"	SUE0001485	S0002592	40	S0002414	S0010978			
32	S0001478		2.5"	SUE0001486	S0002593	50	S0002372	S0010979			
40	S0001479	S0002816	3.0"	S0001487	S0002594	65	S0004324	S0010980			
50	S0000554	S0002817	4.0"	SUE0001488	S0002595	80	S0004325	S0010981			
65	S0001480	S0002818				100	S0004326	S0010982			
80	S0001481	S0002819									
100	S0001482	S0002820									
125	S0002241										
150	S0002228										

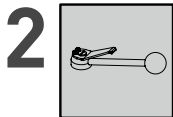

Handle (stainless steel handle with intermediate position)
Handhebel (Edelstahlgriff mit Zwischenstellung)
Z 590 E (for / für K 580-588)

SIZES/NENNWEITEN	ID-NO.
DN 15-40/1"-1.5"	SUE2130374
DN 50-100/2"-4	SUE2025319
DN 125-150/5"-6"	0231894

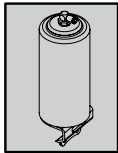

Actuator, Pneumatic (incl. mounting set for 2 proximity switches M12)
Drehantrieb, pneumatisch (inklusive Anbausatz für 2 Rückmelder M12)
Z 690 E (for / für K 580-588)

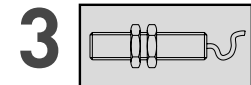

Proximity switches
 Näherungsinitiatoren
 Kapitel/Chapter 4.2

SIZES/NENNWEITEN	air to open-spring to close luftöffnend-federschließend		spring to open-air to close federöffnend-luftschließend		air to open-air to close luftöffnend-luftschließend	
	ID-NO.	ID-NO.	ID-NO.	ID-NO.	ID-NO.	ID-NO.
DN 15-20	2701900	2705103	2701903			
DN 25-40/1"-1.5	SUE2701901	SUE2705104	SUE2701904			
DN 50-100/2"-4	SUE2701902	SUE2705105	SUE2701905			
DN 125-150/5"-6"	2003805	2146332	2004104			

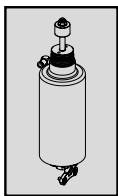

Actuator, Pneumatic (incl. mounting set for IntelliTop2.0)
Drehantrieb, pneumatisch (inklusive Anbausatz für IntelliTop2.0)
Z 690 I2.0

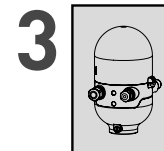

IntelliTop 2.0
 Kapitel/Chapter 4.1

SIZES/NENNWEITEN	air to open-spring to close luftöffnend-federschließend		spring to open-air to close federöffnend-luftschließend		air to open-air to close luftöffnend-luftschließend	
	ID-NO.	ID-NO.	ID-NO.	ID-NO.	ID-NO.	ID-NO.
DN 15-20	2707045	2707173	2707046			
DN 25-40/1"-1.5	SUE2707042	2707065	2707047			
DN 50-100/2"-4	SUE2707043	2707066	2707048			
DN 125-150/5"-6"	SUE2311438	2146333	2146334			

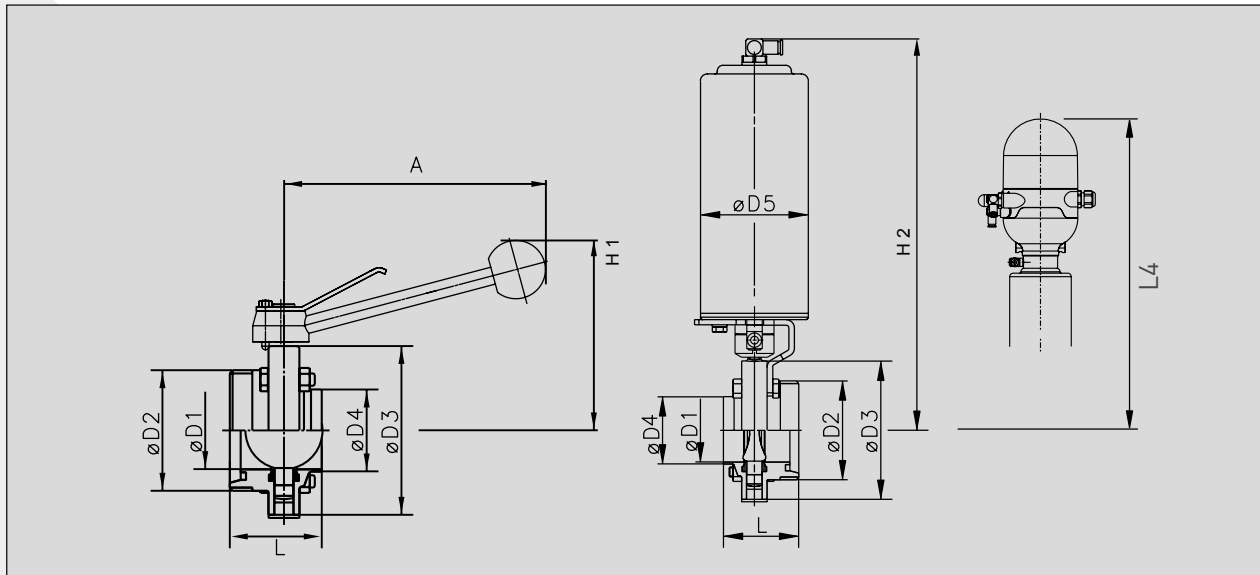

K 585
manually operated / handbetätigt
male/welding end / Gewinde/Schweißende

K 665 / K 685
pneumatically operated / pneumatisch betätigt
male/welding end / Gewinde/Schweißende

METRIC/METRISCH	ØD1	ØD2	ØD3	ØD4	ØD5	A	H1	H2	L	L4	kg
15	16	Rd 34 x 1/8"	62.5	19	88	150	92	273	55	465	0.7 / 4.3
20	20	Rd 44 x 1/6"	62.5	23	88	150	96	276	60	465	0.9 / 4.5
25	26	Rd 52 x 1/6"	84	29	88	150	103	283	60	476	1.2 / 4.7
32	32	Rd 58 x 1/6"	90	35	88	150	106	286	60	479	1.3 / 4.8
40	38	Rd 65 x 1/6"	96	41	88	150	109	289	60	482	1.4 / 4.9
50	50	Rd 78 x 1/6"	109	53	88	177	126	296	60	489	1.6 / 5.2
65	66	Rd 95 x 1/6"	126	70	88	177	135	304	62	497	2.1 / 5.7
80	81	Rd 110 x 1/4"	141	85	88	177	142	312	85	505	2.6 / 6.1
100	100	Rd 130 x 1/4"	161	104	88	177	152	323	85	516	3.2 / 6.8
125	125	Rd 160 x 1/4"	200	129	127	220	180	392	114	590	
150	150	Rd 190 x 1/4"	230	154	127	220	195	407	124	605	
OD-TUBE / ZOLL	ØD1	ØD2	ØD3	ØD4	ØD5	A	H1	H2	L	L4	kg
1.0"	22.1	IDF 37.05 x 1/8"	84	25.4	88	150	103	283	60	476	1.4 / 5.0
1.5"	34.8	IDF 50.57 x 1/8"	96	38.1	88	150	109	289	60	482	1.7 / 5.3
2.0"	47.5	IDF 64.08 x 1/8"	109	50.8	88	177	126	296	60	489	2.1 / 5.6
2.5"	60.2	IDF 77.59 x 1/8"	126	63.5	88	177	135	304	62	497	2.6 / 6.2
3.0"	72.9	IDF 91.11 x 1/8"	141	76.2	88	177	142	312	85	505	3.3 / 6.8
4.0"	97.6	IDF 118.14 x 1/8"	161	101.6	88	177	152	323	85	516	4.0 / 7.6

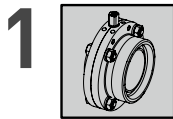

Butterfly Valve (EPDM) / Klappenventil (EPDM)
K 580 / K 660 / K 680 (without drive unit / ohne Antriebseinheit)

METRIC/ METRISCH	1.4404 [AISI 316 L]	1.4307 [AISI 304 L]	OD-TUBE/ ZOLL	1.4404 [AISI 316 L]	1.4307 [AISI 304 L]
ID-NO.	ID-NO.	ID-NO.	ID-NO.	ID-NO.	
15	S0000536		1.0"	S0001502	S0020000
20	S0000531		1.5"	S0001503	S0020001
25	S0000537	S0002907	2.0"	S0001504	S0020002
32	S0000538		2.5"	S0001505	S0020003
40	S0000540	S0002909	3.0"	S0001506	S0020004
50	S0000541	S0002910	4.0"	S0001507	S0020005
65	S0000542	S0002911			
80	S0000534	S0002912			
100	S0000558	S0002913			
125	S0004560				
150	S0004561				

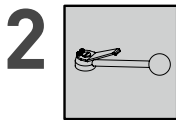

Handle (stainless steel handle with intermediate position)
Handhebel (Edelstahlgriff mit Zwischenstellung)
Z 590 E (for / für K 580-588)

SIZES/NENNWEITEN	ID-NO.
DN 15-40/1"-1.5"	SUE2130374
DN 50-100/2"-4	SUE2025319
DN 125-150/5"-6"	0231894

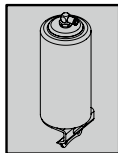

Actuator, Pneumatic (incl. mounting set for 2 proximity switches M12)
Drehantrieb, pneumatisch (inklusive Anbausatz für 2 Rückmelder M12)
Z 690 E (for / für K 580-588)

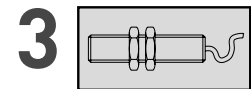

**Nährungsinitiatoren
 Proximity switches
 Kapitel/Chapter 4.2**

SIZES/NENNWEITEN	air to open-spring to close luftöffnend-federschließend	spring to open-air to close federöffnend-luftschließend	air to open-air to close luftöffnend-luftschließend
ID-NO.	ID-NO.	ID-NO.	ID-NO.
DN 15-20	2701900	2705103	2701903
DN 25-40/1"-1.5	SUE2701901	SUE2705104	SUE2701904
DN 50-100/2"-4	SUE2701902	SUE2705105	SUE2701905
DN 125-150/5"-6"	2003805	2146332	2004104

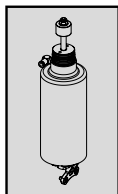

Actuator, Pneumatic (incl. mounting set for IntelliTop2.0)
Drehantrieb, pneumatisch (inklusive Anbausatz für IntelliTop2.0)
Z 690 I2.0

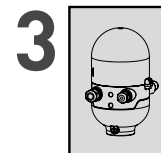

**IntelliTop 2.0
 Kapitel/Chapter 4.1**

SIZES/NENNWEITEN	air to open-spring to close luftöffnend-federschließend	spring to open-air to close federöffnend-luftschließend	air to open-air to close luftöffnend-luftschließend
ID-NO.	ID-NO.	ID-NO.	ID-NO.
DN 15-20	2707045	2707173	2707046
DN 25-40/1"-1.5	SUE2707042	2707065	2707047
DN 50-100/2"-4	SUE2707043	2707066	2707048
DN 125-150/5"-6"	SUE2311438	2146333	2146334

BUTTERFLY VALVES
SANDWICH STYLE BETWEEN SMALL FLANGES

KLAPPENVENTILE
ZWISCHENSPIANN-KLEINFLANSCHAUSFÜHRUNG

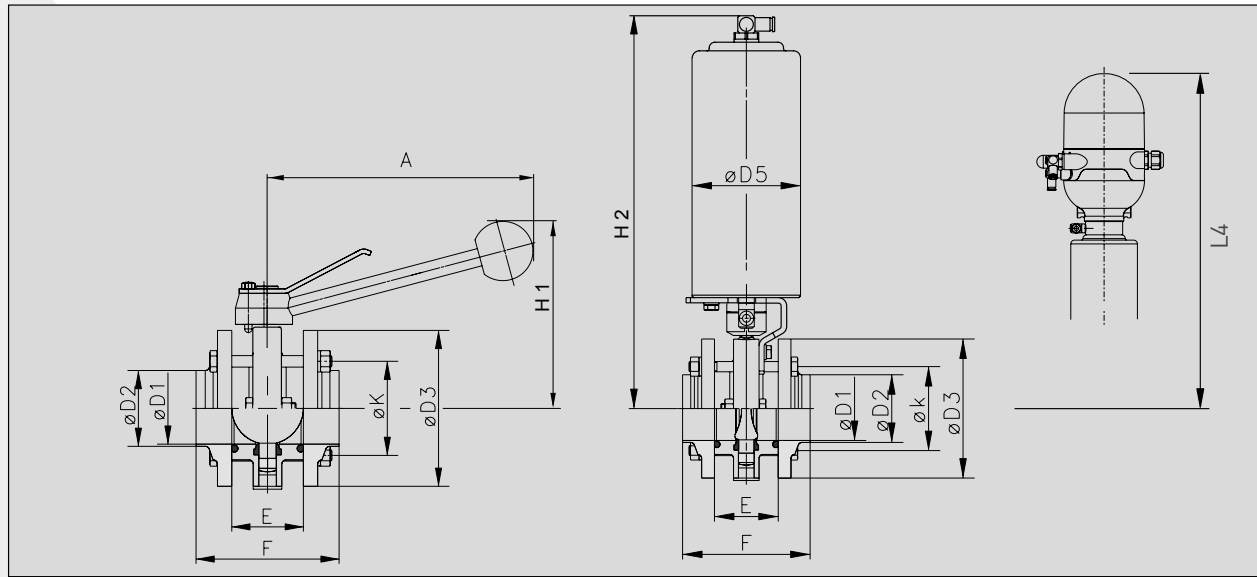

K 587
manually operated / handbetätigt

K 667 / K 687
pneumatically operated / pneumatisch betätigt

sandwich style between small flanges (waver type) / Zwischenspann-Kleinflanschausführung

METRIC/METRISCH	ØD1	ØD2	ØD3	ØD5	A	H1	H2	E	F	Øk	L4	kg
15	16	19	62.5	88	150	92	273	50	100	50	465	1.3 / 4.9
20	20	23	62.5	88	150	92	276	50	100	50	465	1.4 / 5.0
25	26	29	84	88	150	103	283	50	100	67	476	2.3 / 5.9
32	32	35	90	88	150	106	286	50	100	73	479	2.5 / 6.1
40	38	41	96	88	150	109	289	50	100	80	482	2.8 / 6.3
50	50	53	106	88	177	126	296	50	100	93	489	3.4 / 6.9
65	66	70	126	88	177	135	304	50	100	110	497	4.1 / 7.7
80	81	85	141	88	177	142	312	50	100	125	505	4.8 / 8.4
100	100	104	161	88	177	152	323	50	100	145	516	5.9 / 9.5
125	125	129	200	127	220	180	392	60	120	180	590	12.2 / 21.8
150	150	154	230	127	220	195	407	60	120	210	605	16.4 / 25.3
OD-TUBE / ZOLL	ØD1	ØD2	ØD3	ØD5	A	H1	H2	E	F	Øk	L4	kg
1.0"	22.1	25.4	84	88	150	103	283	50	100	67	476	2.4 / 6.0
1.5"	34.8	38.1	96	88	150	109	289	50	100	80	482	2.9 / 6.4
2.0"	47.5	50.8	109	88	177	126	296	50	100	93	489	3.5 / 7.0
2.5"	60.2	63.5	126	88	177	135	304	50	100	110	497	4.2 / 7.8
3.0"	72.9	76.2	141	88	177	142	312	50	100	125	505	4.9 / 8.5
4.0"	97.4	101.6	161	88	177	152	323	50	100	145	516	6.0 / 9.6
ISO	ØD1	ØD2	ØD3	ØD5	A	H1	H2	E	F	Øk	L4	kg
25	29.7	33.7	84	88	150	103	283	50	100	67	476	
32	38.4	42.4	96	88	150	109	289	50	100	80	482	
40	44.3	48.3	96	88	150	109	289	50	100	80	482	
50	56.3	60.3	109	88	177	126	296	50	100	93	489	
65	72.1	76.1	141	88	177	142	312	50	100	125	505	
80	84.3	88.9	141	88	177	142	312	50	100	125	505	
100	109.7	114.3	161	88	177	152	323	50	100	145	516	

1

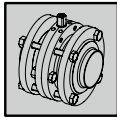

Butterfly Valve (EPDM) / Klappenventil (EPDM)
K 587 / K 667 / K 687 (without drive unit / ohne Antriebseinheit)

1.4404 [AISI 316 L]		1.4307 [AISI 304 L]		1.4404 [AISI 316 L]		1.4307 [AISI 304 L]		1.4404 [AISI 316 L]		1.4307 [AISI 304 L]	
METRIC/ METRISCH	ID-NO.	ID-NO.	OD- TUBE/ ZOLL	ID-NO.	ID-NO.	ISO	ID-NO.	ID-NO.	ID-NO.	ID-NO.	ID-NO.
15	S0000642		1.0"	S0000813	S0010997	25	S0004393	S0020083			
20	S0000711		1.5"	S0000814	S0010998	32	S0004599	S0020084			
25	S0000641	S0002828	2.0"	S0000815	S0002942	40	S0004394	S0020085			
32	S0000712		2.5"	S0000816	2153644	50	S0002410	S0020086			
40	S0000713	S0002830	3.0"	S0000817	S0010999	65	S0004395	S0020087			
50	S0000563	S0002831	4.0"	S0000818	2153642	80	S0004396	S0020088			
65	S0000714	S0002832				100	S0004397	S0020089			
80	S0000564	S0002833									
100	S0000715	S0002834									
125	S0001769	S0010922									
150	S0001770	S0010923									

2

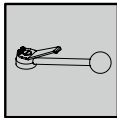

Handle (stainless steel handle with intermediate position)
Handhebel (Edelstahlgriff mit Zwischenstellung)
Z 590 E (for / für K 580-588)

SIZES/NENNWEITEN	ID-NO.
DN 15-40/1"-1.5"	SUE2130374
DN 50-100/2"-4	SUE2025319
DN 125-150/5"-6"	0231894

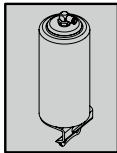

Actuator, Pneumatic (incl. mounting set for 2 proximity switches M12)
Drehantrieb, pneumatisch (inklusive Anbausatz für 2 Rückmelder M12)
Z 690 E (for / für K 580-588)

3

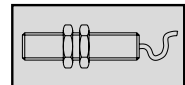

Proximity switches
Nährungsinitiatoren
Kapitel/Chapter 4.2

SIZES/NENNWEITEN	air to open-spring to close luftöffnend-federschließend		spring to open-air to close federöffnend-luftschießend		air to open-air to close luftöffnend-luftschießend	
	ID-NO.	ID-NO.	ID-NO.	ID-NO.	ID-NO.	ID-NO.
DN 15-20	2701900	2705103	2701903			
DN 25-40/1"-1.5	SUE2701901	SUE2705104	SUE2701904			
DN 50-100/2"-4	SUE2701902	SUE2705105	SUE2701905			
DN 125-150/5"-6"	2003805	2146332	2004104			

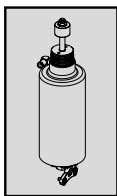

Actuator, Pneumatic (incl. mounting set for IntelliTop2.0)
Drehantrieb, pneumatisch (inklusive Anbausatz für IntelliTop2.0)
Z 690 I2.0

3

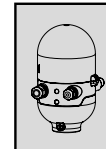

IntelliTop 2.0
Kapitel/Chapter 4.1

SIZES/NENNWEITEN	air to open-spring to close luftöffnend-federschließend		spring to open-air to close federöffnend-luftschießend		air to open-air to close luftöffnend-luftschießend	
	ID-NO.	ID-NO.	ID-NO.	ID-NO.	ID-NO.	ID-NO.
DN 15-20	2707045	2707173	2707046			
DN 25-40/1"-1.5	SUE2707042	2707065	2707047			
DN 50-100/2"-4	SUE2707043	2707066	2707048			
DN 125-150/5"-6"	SUE2311438	2146333	2146334			

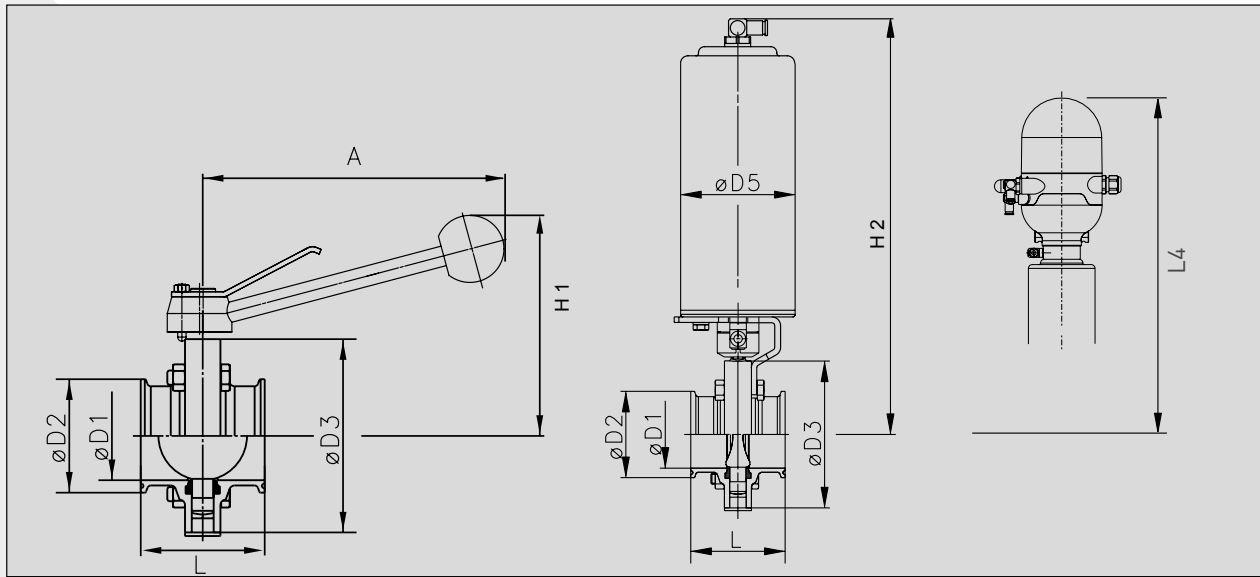

K 588
manually operated / handbetätigt
2 x Tri-Clamp

K 668 / K 688
pneumatically operated / pneumatisch betätigt
2 x Tri-Clamp

METRIC/METRISCH	ØD1	ØD2	ØD3	ØD5	A	H1	H2	L	L4	kg
25	26	50.5	84	88	150	103	283	70	465	1.4 / 5.0
40	38	50.5	96	88	150	109	289	70	465	1.6 / 5.1
50	50	64.0	109	88	150	126	296	70	476	1.9 / 5.4
65	66	91.0	126	88	177	135	304	74	479	2.5 / 6.1
80	81	106.0	141	88	177	142	312	85	482	3.0 / 6.5
100	100	119.0	161	88	177	152	323	85	489	3.6 / 7.2
OD-TUBE / ZOLL	ØD1	ØD2	ØD3	ØD5	A	H1	H2	L	L4	kg
1.0"	22.1	50.5	84	88	150	103	283	70	476	1.5 / 5.1
1.5"	34.8	50.5	96	88	150	109	289	70	482	1.7 / 5.2
2.0"	47.5	64.0	109	88	177	126	296	70	489	2.0 / 5.5
2.5"	60.2	77.5	126	88	177	135	304	74	497	2.6 / 6.2
3.0"	72.9	91.0	141	88	177	142	312	85	505	3.1 / 6.6
4.0"	97.4	119.0	161	88	177	152	323	85	516	3.7 / 7.3

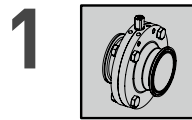

Butterfly Valve (EPDM) / Klappenventil (EPDM)
K 587 / K 667 / K 687 (without drive unit / ohne Antriebseinheit)

	1.4404 [AISI 316 L]	1.4307 [AISI 304 L]		1.4404 [AISI 316 L]	1.4307 [AISI 304 L]
METRIC/METRISCH	ID-NO.	ID-NO.	OD-TUBE/ZOLL	ID-NO.	ID-NO.
25	S0001510	S0010926	1.0"	S0001516	S0010946
40	S0001512	S0010941	1.5"	S0001517	S0010947
50	S0001495	S0010927	2.0"	S0001518	S0010948
65	S0001513	S0010928	2.5"	S0001519	S0010949
80	S0001514	S0010929	3.0"	S0001520	S0010950
100	S0001515	S0010930	4.0"	S0001521	S0010951

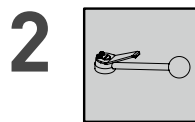

Handle [stainless steel handle with intermediate position]

Handhebel (Edelstahlgriff mit Zwischenstellung)

Z 590 E (for / für K 580-588)

SIZES/NENNWEITEN	ID-NO.
DN 15-40/1"-1.5"	SUE2130374
DN 50-100/2"-4	SUE2025319
DN 125-150/5"-6"	0231894

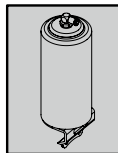

Actuator, Pneumatic (incl. mounting set for 2 proximity switches M12)

Drehantrieb, pneumatisch (inklusive Anbausatz für 2 Rückmelder M12)

Z 690 E (for / für K 580-588)

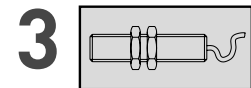

Proximity switches
 Nährungsinitiatoren
 Kapitel/Chapter 4.2

	air to open-spring to close luftöffnend-federschließend	spring to open-air to close federöffnend-luftschließend	air to open-air to close luftöffnend-luftschließend
SIZES/NENNWEITEN	ID-NO.	ID-NO.	ID-NO.
DN 15-20	2701900	2705103	2701903
DN 25-40/1"-1.5	SUE2701901	SUE2705104	SUE2701904
DN 50-100/2"-4	SUE2701902	SUE2705105	SUE2701905
DN 125-150/5"-6"	2003805	2146332	2004104

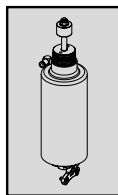

Actuator, Pneumatic (incl. mounting set for IntelliTop2.0)

Drehantrieb, pneumatisch (inklusive Anbausatz für IntelliTop2.0)

Z 690 I2.0

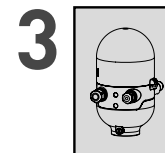

IntelliTop 2.0
 Kapitel/Chapter 4.1

	air to open-spring to close luftöffnend-federschließend	spring to open-air to close federöffnend-luftschließend	air to open-air to close luftöffnend-luftschließend
SIZES/NENNWEITEN	ID-NO.	ID-NO.	ID-NO.
DN 15-20	2707045	2707173	2707046
DN 25-40/1"-1.5	SUE2707042	2707065	2707047
DN 50-100/2"-4	SUE2707043	2707066	2707048
DN 125-150/5"-6"	SUE2311438	2146333	2146334

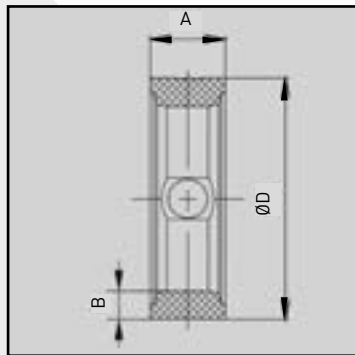

Butterfly Valve Seal
Klappendichtung

		EPDM		FKM		HNBR		VMQ	
METRIC/ METRISCH	A	B	ØD	ID-NO.	ID-NO.	ID-NO.	ID-NO.	ID-NO.	ID-NO.
10	16.4	9.0	40.0	S0005557	S0000106	S0001959	S0000080		
15	16.4	9.0	40.0	S0005557	S0000106	S0001959	S0000080		
20	16.4	9.0	40.0	S0005557	S0000106	S0001959	S0000080		
25	18.8	7.3	39.9	2317000	S0000099	S0001950	S0000073		
32	18.7	7.4	45.3	2317001	S0000100	2325537	S0000074		
40	19.0	8.0	52.7	2317002	S0000101	S0001952	S0000075		
50	20.1	7.8	65.0	2317003	S0000102	S0001953	S0000076		
65	23.3	8.3	82.5	2317004	S0000103	S0001954	S0000077		
80	26.0	9.1	98.0	2317005	S0000104	2321397	S0000078		
100	27.1	8.2	117.3	SUE2317006	S0000105	S0005307	S0005324		
125	40.3	12.8	150.3	2317007	S0005335	S0005308	S0005325		
150	40.3	13.1	176.0	2317008	S0005336	S0005309	S0005326		

		EPDM		FKM		HNBR		VMQ	
OD-TUBE/ ZOLL	A	B	ØD	ID-NO.	ID-NO.	ID-NO.	ID-NO.	ID-NO.	ID-NO.
1.0"	16.4	9.0	40.0	2317010	S0000106	S0001959	S0000080		
1.5"	18.8	7.9	51.5	SUE0000094	S0000107	S0001960	S0000081		
2.0"	20.8	8.5	64.0	2317012	S0000108	S0001961	S0000082		
2.5"	22.3	9.8	79.8	2317013	S0000109	S0001962	S0000083		
3.0"	23.1	8.8	89.4	SUE2317014	S0000110	SUE0001963	S0000084		
4.0"	25.3	9.9	115.9	2317015	S0000111	S0001964	S0000085		
6.0"	40.3	13.1	176.0	2317008	S0005336	S0005309	S0005326		

O-Ring for Sandwich Style between Small Flanges Execution K 587/K 667/K 687
O-Ring für Zwischenspann-Kleinflanschausführungen K 587/K 667/K 687

	EPDM	FKM	HNBR	VMQ
METRIC/METRISCH	ID-NO.	ID-NO.	ID-NO.	ID-NO.
15	2912860	2101379	2130803	0962258
20	2912861	2101378	2101603	0962266
25	SUE2912862	2101377	2130810	0497925
32	2912863	2101376	2130814	0544130
40	2912864	2101375	2130818	2101397
50	2912865	2101374	2130828	2101398
65	2912866	2101373	2130789	0544171
80	2912867	2101372	2130787	0962274
100	2912868	2101371	2130844	0962282
125	2159420	2101392	2130850	2101393
150	SUE2154862	2101395	2130856	2101394

	EPDM	FKM	HNBR	VMQ
ZOLL/OD-TUBE	ID-NO.	ID-NO.	ID-NO.	ID-NO.
1.0"	SUE2912889	2101386	2130808	2101402
1.5"	2912890	2101385	2130816	2101403
2.0"	SUE2912891	2101384	2130826	2101404
2.5"	SUE2159465	2101383	2130834	2101401
3.0"	2912893	2101382	2130837	2101400
4.0"	2159455	2101381	2130843	2101399
6.0"	SUE2154862	2101395	2130856	2101394

	EPDM
ISO	ID-NO.
25	0911404
32	2912864
40	2159456
50	2159393
65	0963066
80	2159458
100	2159459

Sets of Seals for pneumatic Actuator
Dichtungssätze für pneumatischen Drehantrieb

SIZES/NENNWEITEN	air to open-spring to close luftöffnend-federschl.	
	NBR	NBR
DN 25-80/1"-3"/ISO 25-80	SUE2703021	SUE2703021
DN 100/4"/ISO 100	SUE2703021	SUE2703021
DN 125-150/5"-6"	SUE2002374	SUE2002374

Pre-Assembled Butterfly Valve Seal (PTFE-laminated EPDM) with Valve-Disc
Vormontierte Klappendichtungen (PTFE-laminiertes EPDM) mit Klappenteller

METRIC/METRISCH	ID-NO.	OD-TUBE/ZOLL	ID-NO.
40	2011757	1.5"	2011772
50	2011773	2.0"	2011779
65	2011774	2.5"	2011780
80	2011778	3.0"	2011781
		4.0"	2011792

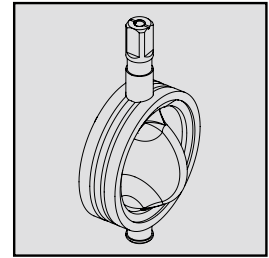

3.1

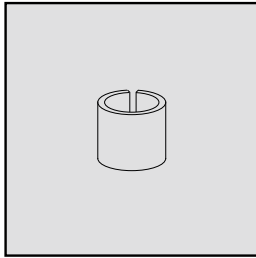

Bearing Seat for Butterfly Valve Disc (single piece)*

Lagerschale für Klappenteller (einzeln)*

SIZES/NENNWEITEN	ID-NO.
DN 15-40/1"-1.5"	S0000443
DN 50-80/2"-3"	S0000444
DN 100/4"/ISO 100	SUE0000445
DN 125-150/5"-6"	2130930

* Two pieces required for each Butterfly Valve Disc

* Es werden 2 Stück pro Klappenteller benötigt

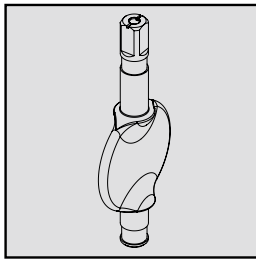

Butterfly Valve Disc
Klappenteller

METRIC/METRISCH	ID-NO.	ZOLL/OD-TUBE	ID-NO.
15*	S0000441	1.0"	S0000467
20*	S0000439	1.5"	S0000468
25	S0000114	2.0"	S0000469
40	S0000160	2.5"	S0000470
50	S0000161	3.0"	SUE0000471
65	S0000465	4.0"	SUE0000472
80	S0000163		
100	S0000164		
125	2102684		
150	0508622		

* Types K587/K667/K687 with sizes DN15/20 generally equipped with S0000441

* Typen K587/K667/K687 in den Nennweiten DN15/20 generell mit S0000441 ausgerüstet

Handle (stainless steel handle with intermediate position)

Handhebel (Edelstahlgriff mit Zwischenstellung)

Z 590 E (for / für K 580-588)

SIZES/NENNWEITEN	ID-NO.
DN 15-40/1"-1.5"	SUE2130374
DN 50-100/2"-4	SUE2025319
DN 125-150/5"-6"	0231894

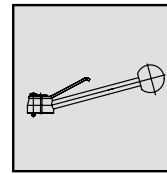

Handle (stainless steel with intermediate position)

(incl. mounting set for 2 proximity switches M12 round - without proximity switches)

Handhebel (Edelstahlgriff mit Zwischenstellung)

(inklusive Anbausatz für 2 Rückmelder M12 rund - ohne Rückmelder)

Z 590 ER (for / für K 580-586/588)

SIZES/NENNWEITEN	ID-NO.
DN 10-15	2304618
DN20	2166013
DN 25-40/1"-1.5	SUE2013596
DN 50-100/2"-4	SUE2019242
DN 125-150/5"-6"	SUE2007401

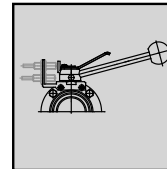

Z 590 ER (for / für K 587)

SIZES/NENNWEITEN	ID-NO.
DN 10-20	2304618
DN 25-40/1"-1.5	SUE2013596
DN 50-100/2"-4	SUE2019242
DN 125-150/5"-6"	SUE2007401

Handle (stainless steel handle with continuous stop)

Handhebel (mit kontinuierlicher Arretierung - Edelstahl)

Z 580 KK (for / für K 580-586/K 588)

SIZES/NENNWEITEN	ID-NO.
DN 15-20	2302585
DN 25-40/1"-1.5	2300869
DN 50-100/2"-4	0852442
DN 125-150/5"-6"	2300870

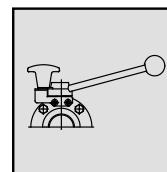

Z 580 KK (for / für K 587)

SIZES/NENNWEITEN	ID-NO.
DN 15-20	0421156
DN 25-40/1"-1.5	2300869
DN 50-100/2"-4	0852442
DN 125-150/5"-6"	2300870

Handle Extension

Schalthebelverlängerung

SIZES/NENNWEITEN	ID-NO.
Generell / General	o.r./a.A.

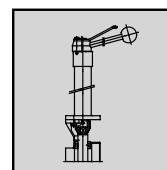

SÜDMO

LEAKAGE BUTTERFLY VALVES

HYGIENIC LEAKAGE SAFE SHUT-OFF VALVES

LECKAGE KLAPPENVENTILE

HYGIENISCHE LECKAGESICHERE ABSPERRORGANE

3.2

CONTENTS

INHALT

SÜDMO

LEAKAGE BUTTERFLY VALVES - LECKAGE KLAPPENVENTILE

PENTAIR SÜDMO LEAKAGE BUTTERFLY VALVES HYGIENIC SHUT-OFF VALVES

Pentair Südmö's Leakage Butterfly Valve provides safe separation of incompatible fluids in a compact design. This valve provides significant advantages over traditional block and bleed installations.

By integrating two butterfly discs and independent vent/drain valves into a common housing, the Pentair Südmö Leakage Butterfly Valve completely isolates the self draining leakage chamber with a single valve housing and actuator. This valve offers double safety in minimal space.

The mix-proof feature provides excellent process safety in applications where the separation of incompatible media, e.g. product and cleaning-in-place must be ensured.

The special seal geometry with an expansion groove ensures low wear and long service life. Various compliant seal materials are available.

No special tools are required to change the seals making the valve quick and easy to maintain.

The optional setup from our control top IntelliTop 2.0 enables beside the valve monitoring also an decentralized pneumatic actuation of the leakage butterfly valve.



PENTAIR SÜDMO LECKAGE KLAPPENVENTILE HYGIENISCHE ABSPERRORGANE

Das Südmö Leckage-Klappenventil wird in zahlreichen Bereichen der produzierenden Industrie eingesetzt. So sind pneumatische Leckage Klappenventile in Brauereien, in der Getränke- und Nahrungsmittelindustrie und Molkereien zu finden.

Wir bieten doppelte Sicherheit auf engstem Raum: neben der visuellen Anzeige von Leckagen erfüllt das Südmö Leckageklappenventil mit zwei unabhängig voneinander angeordneten Klappentellern, mit jeweils räumlich getrennten Sitzen, das wesentliche Merkmal eines vermischungssicheren Ventils. Diese Tatsache bietet höchstmögliche

Prozesssicherheit bei Anwendungen, in denen eine Trennung von feindlichen Medien, z.B. Produkt und CIP-Reinigung, gewährleistet sein muss.

Die spezielle Dichtungsgeometrie mit Dehnungsrille sorgt für geringen Verschleiß und lange Standzeiten.

Es stehen unterschiedliche Dichtungsqualitäten zur Verfügung, die alle den Richtlinien der FDA entsprechen. Die einfache Wartung und der schnelle Dichtungswechsel, der sich ohne Spezialwerkzeug durchführen lässt, bilden den Standard für Pentair Südmö Leckageklappenventile, die wahlweise mit Handhebel oder pneumatischem Drehantrieb lieferbar sind.

Der optionale Aufbau des Prozesssteuerkopfes IntelliTop 2.0 ermöglicht neben der Ventilpositionsüberwachung auch eine dezentrale pneumatische Ansteuerung der Leckageklappenventile.

TECHNICAL SPECIFICATION			
Materials	Product wetted parts	1.4404 (AISI 316 L)	
	Optional	1.4435 (AISI 316 L)	Other materials on request
	Parts not product wetted	1.4301 (AISI 304), 1.4307 (AISI 304 L)	
Seal Elements	Sealing materials (FDA)	EPDM	Other sealing materials on request
Temperatures	Continuous operating temperature	EPDM 130°C / 265° F*	
	Sterilization temperature	EPDM 140° C / 284° F* (approx. 20 min.)	
Pressures	Operating pressure	EPDM 10 bar (145 psi)	HNBR 10 bar (145 psi) PTFE-laminated 6 bar (87 psi)
		FKM 6 bar (87 psi)	VMQ 10 bar (145 psi)
	Control pressure	Min. 6 bar (87 psi) - max. 8 bar (116 psi)	
Surfaces	Product wetted surfaces	Ra ≤ 0,8 µm	
	Surfaces not product wetted	Bright-turned, Ra 1,6 µm	
	Optional	Surfaces product wetted e-polished, higher quality surfaces on request	

* Depending on operating parameters

TECHNISCHE DATEN			
Werkstoffe Edelstahl	Produktberührte Teile	1.4404 (AISI 316 L)	
	Optional	1.4435 (AISI 316 L)	Andere Werkstoffe auf Anfrage
	Nicht produktberührte Teile	1.4301 (AISI 304), 1.4307 (AISI 304 L)	
Dichtungselemente	Dichtungswerkstoffe (FDA)	EPDM	Andere Dichtungswerkstoffe auf Anfrage
Temperaturen	Dauerbetriebstemperatur	EPDM 130° C / 265°	
	Sterilisationstemperatur	EPDM 140° C / 284° F* (ca. 20 min.)	
Drücke	Betriebsdruck	EPDM 10 bar (145 psi)	HNBR 10 bar (145 psi) PTFE-kaschiert 6 bar (87 psi)
		FKM 6 bar (87 psi)	VMQ 10 bar (145 psi)
	Steuerdruck	Min. 6 bar (87 psi) - max. 8 bar (116 psi)	
Oberflächen	Produktberührte Oberflächen	Ra ≤ 0,8 µm	
	Nicht produktberührte Oberflächen	Metallblank, Ra 1,6 µm	
	Optional	Produktberührte Oberflächen e-polieret, höherwertige Oberflächen auf Anfrage	

* in Abhängigkeit von Betriebsparametern

LEAKAGE-KLAPPENVENTILE
SANDWICH STYLE BETWEEN SMALL FLANGES

LECKAGE KLAPPENVENTILE
ZWISCHENSPIANN-KLEINFLANSCHAUSFÜHRUNG

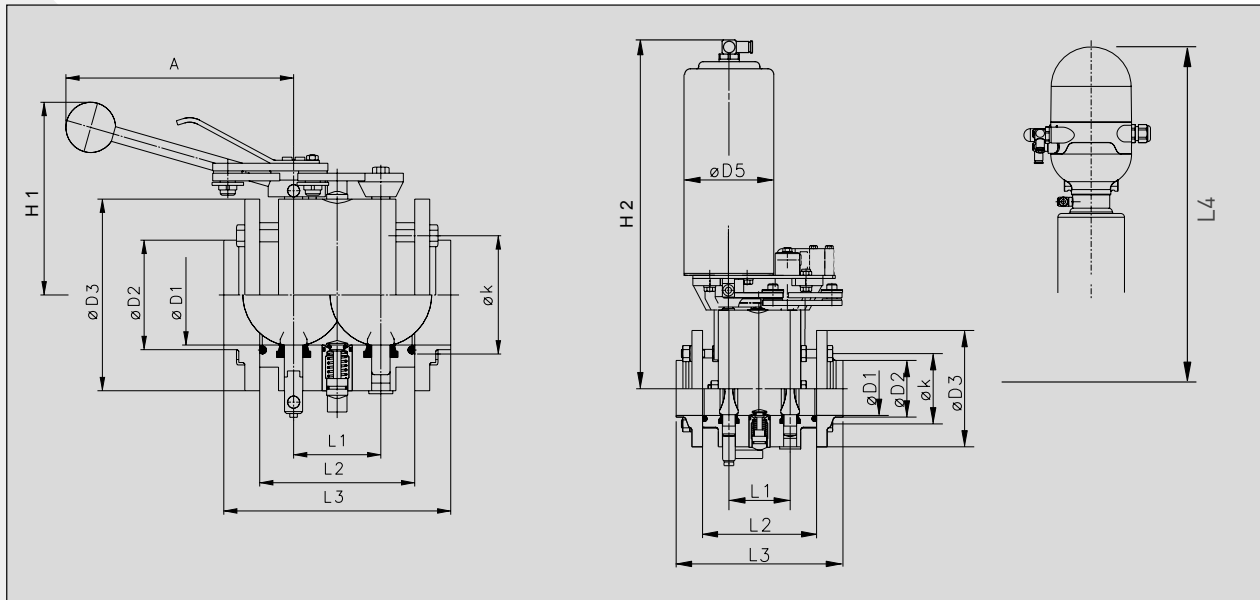

L 587
manually operated / handbetätigt

L 667 / L 687
pneumatically operated / pneumatisch betätigt

sandwich style between small flanges (waver type) / Zwischenspiann-Kleinflanschausführung

METRIC / METRISCH	ØD1	ØD2	ØD3	ØD5	A	ØK	H1	H2	L1	L2	L3	L4	KG
25	26	29	84	88	150	67	90	286	58	108	158	479	4.9 / 9.1
32	32	35	90	88	150	73	96	289	58	108	158	482	5.4 / 9.6
40	38	41	96	88	150	80	101	292	58	108	158	485	5.9 / 10.0
50	50	53	109	88	170	93	116	299	58	108	158	492	7.0 / 11.2
65	66	70	126	88	170	110	124	307	58	108	158	500	8.5 / 12.7
80	81	85	141	88	170	125	132	315	58	108	158	508	9.8 / 20.0
100	100	104	161	127	170	145	148	326	58	108	158	519	12.0 / 22.1
125	125	129	200	127	270	180	200	395	80	140	200	593	25.1 / 34.4
150	150	154	230	127	270	210	220	410	80	140	200	608	32.1 / 41.2

OD-TUBE	ØD1	ØD2	ØD3	ØD5	A	ØK	H1	H2	L1	L2	L3	L4	KG
1.0"	22.1	25.4	84	88	150	67	90	286	58	108	158	479	4.9 / 9.1
1.5"	34.8	38.1	96	88	150	80	101	292	58	108	158	485	5.9 / 10.0
2.0"	47.5	50.8	109	88	170	93	116	299	58	108	158	492	7.0 / 11.2
2.5"	60.2	63.5	126	88	170	110	124	307	58	108	158	500	8.5 / 12.7
3.0"	72.9	76.2	141	88	170	125	132	315	58	108	158	508	9.8 / 20.0
4.0"	97.4	101.6	161	127	170	145	148	326	58	108	158	519	12.0 / 21.0
5.0"	122.8	127.0	200	127	270	180	200	395	80	140	200	593	
6.0"	146.9	152.4	230	127	270	210	220	410	80	140	200	608	

ISO	ØD1	ØD2	ØD3	ØD5	A	Øk	H1	H2	L1	L2	L3	L4	kg
25	29.7	33.7	84	88	150	67	104	286	58	108	158	479	4.9 / 9.1
32	38.4	42.4	96	88	150	80	110	289	58	108	158	482	5.4 / 9.6
40	44.3	48.3	96	88	150	80	110	292	58	108	158	485	5.9 / 10.0
50	56.3	60.3	109	88	170	93	117	299	58	108	158	492	7.0 / 11.2
65	71.5	76.1	141	88	170	125	133	315	58	108	158	500	8.5 / 12.7
80	84.3	88.9	141	88	170	125	133	315	58	108	158	508	9.8 / 20.0
100	109.1	114.3	161	127	170	145	143	326	58	108	158	519	12.0 / 21.0

Leakage Butterfly Valve (EPDM) / Leckage-Klappenventil (EPDM)

L 587 (manual, handle stainless steel / **handbetätigt**, Schalthebel Edelstahl)

1.4404 [AISI 316 L]		1.4404 [AISI 316 L]		1.4404 [AISI 316 L]	
METRIC/METRISCH	ID-NO.	OD-TUBE/ZOLL	ID-NO.	ISO	ID-NO.
25	S0001270	1.0"	S0001284	25	S0004626
32	S0001271	1.5"	S0001285	32	S0004627
40	S0001272	2.0"	S0001286	40	S0004628
50	S0001273	2.5"	S0001287	50	S0004629
65	S0001274	3.0"	S0001288	65	S0004630
80	S0001275	4.0"	SUE0001289	80	S0004631
100	S0001276	5.0"	SUE0003875	100	S0004632
125	S0003300	6.0"	SUE0004150		
150	S0003301				

Leakage Butterfly Valve (EPDM) / Leckage-Klappenventil (EPDM)

L 667 (pneumatic, air to open-spring to close / **pneumatisch**, luftöffnend-federschließend)

1.4404 [AISI 316 L]		1.4404 [AISI 316 L]		1.4404 [AISI 316 L]	
METRIC/METRISCH	ID-NO.	OD-TUBE/ZOLL	ID-NO.	ISO	ID-NO.
25	2910238	1.0"	2910244	25	2910249
32	2910239	1.5"	2910245	32	2910250
40	2910240	2.0"	2910246	40	2910251
50	2910241	2.5"	2910247	50	2910252
65	2910242	3.0"	2910248	65	2910253
80	2910243	4.0"	S0001295	80	2910254
100	S0001283	5.0"	S0003876	100	S0004639
125	S0003298	6.0"	S0004341		
150	SUE0003299				

Leakage Butterfly Valve (EPDM) / Leckage-Klappenventil (EPDM)

L 687 (pneumatic, air to open-air to close / **pneumatisch**, luftöffnend-luftschließend)

1.4404 [AISI 316 L]		1.4404 [AISI 316 L]		1.4404 [AISI 316 L]	
METRIC/METRISCH	ID-NO.	OD-TUBE/ZOLL	ID-NO.	ISO	ID-NO.
25	2910691	1.0"	2910697	25	2910702
32	2910692	1.5"	2910698	32	2910703
40	2910693	2.0"	2910699	40	2910704
50	2910694	2.5"	2910700	50	2910705
65	2910695	3.0"	2910701	65	2910706
80	2910696	4.0"	2910711	80	2910707
100	2910710	5.0"	o.r./a.A.	100	o.r./a.A.
125	o.r./a.A.	6.0"	o.r./a.A.		
150	o.r./a.A.				

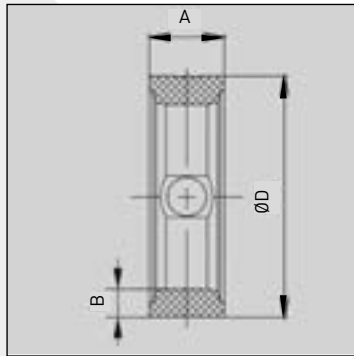

Butterfly Valve Seal Klappendichtung

				EPDM	FKM	HNBR	VMQ
METRIC/ METRISCH	A	B	ØD	ID-NO.	ID-NO.	ID-NO.	ID-NO.
10	16.4	9.0	40.0	S0000093	S0000106	S0001959	S0000080
15	16.4	9.0	40.0	S0000093	S0000106	S0001959	S0000080
20	16.4	9.0	40.0	S0000093	S0000106	S0001959	S0000080
25	18.8	7.3	39.9	2317000	S0000099	S0001950	S0000073
32	18.7	7.4	45.3	2317001	S0000100	S0001951	S0000074
40	19.0	8.0	52.7	2317002	S0000101	S0001952	S0000075
50	20.1	7.8	65.0	2317003	S0000102	S0001953	S0000076
65	23.3	8.3	82.5	2317004	S0000103	S0001954	S0000077
80	26.0	9.1	98.0	2317005	S0000104	S0001955	S0000078
100	27.1	8.2	117.3	SUE2317006	S0000105	S0005307	S0005324
125	40.3	12.8	150.3	2317007	S0005335	S0005308	S0005325
150	40.3	13.1	176.0	2317008	S0005336	S0005309	S0005326

				EPDM	FKM	HNBR	VMQ
OD-TUBE/ ZOLL	A	B	ØD	ID-NO.	ID-NO.	ID-NO.	ID-NO.
1.0"	16.4	9.0	40.0	S0000093	S0000106	S0001959	S0000080
1.5"	18.8	7.9	51.5	S0000094	S0000107	S0001960	S0000081
2.0"	20.8	8.5	64.0	S0000095	S0000108	S0001961	S0000082
2.5"	22.3	9.8	79.8	2317013	S0000109	S0001962	S0000083
3.0"	23.1	8.8	89.4	SUE2317014	S0000110	S0001963	S0000084
4.0"	25.3	9.9	115.9	2317015	S0000111	S0001964	S0000085
5.0"	40.3	12.8	150.3	2317007	S0005335	S0005308	S0005325
6.0"	40.3	13.1	176.0	2317008	S0005336	S0005309	S0005326

O-Ring for Sandwich Style between Small Flanges Execution L 587/L 667/L 687
O-Ring für Zwischenspann-Kleinflanschausführungen L 587/L 667/L 687

	EPDM	FKM	HNBR	VMQ
METRIC/METRISCH	ID-NO.	ID-NO.	ID-NO.	ID-NO.
15	2912860	2101379	2130803	0962258
20	2912861	2101378	2101603	0962266
25	SUE2912862	2101377	2130810	0497925
32	2912863	2101376	2130814	0544130
40	2912864	2101375	2130818	2101397
50	2912865	2101374	2130828	2101398
65	2912866	2101373	2130789	0544171
80	2912867	2101372	2130787	0962274
100	2912868	2101371	2130844	0962282
125	2159420	2101392	2130850	2101393
150	SUE2154862	2101395	2130856	2101394

	EPDM	FKM	HNBR	VMQ
OD-TUBE/ZOLL	ID-NO.	ID-NO.	ID-NO.	ID-NO.
1.0"	SUE2912889	2101386	2130808	2101402
1.5"	2912890	2101385	2130816	2101403
2.0"	SUE2912891	2101384	2130826	2101404
2.5"	2159465	2101383	2130834	2101401
3.0"	2912893	2101382	2130837	2101400
4.0"	2159455	2101381	2130843	2101399
5.0"	2159420	2101392	2130850	2101393
6.0"	2154862	2101395	2130856	2101394

	EPDM
ISO	ID-NO.
25	0911404
32	2912864
40	2159456
50	2159393
65	0963066
80	2159458
100	2159459

Sets of Seals for Pneum. Stainless Steel Actuator
Dichtungssätze für pneum. Drehantrieb

air to open-spring to close
 luftöffnend-federschl.

air to open-air to close
 luftöffnend-luftschl.

	NBR	NBR
SIZES/NENNWEITEN	ID-NO.	ID-NO.
DN 25-80/1"-3"/ISO 25-80	SUE2703021	SUE2703021
DN 100/4"/ISO 100	SUE2002374	SUE2002374
DN 125-150/5"-6"	SUE2002374	SUE2002374

Pre-Assembled Butterfly Valve Seal (PTFE-laminated EPDM) with Valve-Disc 1 (with control pin)**Vormontierte Klappendichtungen (PTFE-laminiertes EPDM) mit Klappenteller 1** (mit Schaltbolzen)

METRIC/METRISCH	ID-NO.	OD-TUBE/ZOLL	ID-NO.
40	2154073	1.5"	2140554
50	2154074	2.0"	2140555
65	2154075	2.5"	2154070
80	2154076	3.0"	2154071
		4.0"	2154072

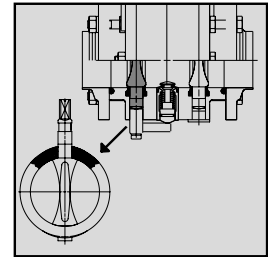
**Pre-Assembled Butterfly Valve Seal (PTFE-laminated EPDM) with Valve-Disc 2** (without control pin)**Vormontierte Klappendichtungen (PTFE-laminiertes EPDM) mit Klappenteller 2** (ohne Schaltbolzen)

METRIC/METRISCH	ID-NO.	OD-TUBE/ZOLL	ID-NO.
40	2011757	1.5"	2011772
50	2011773	2.0"	2011779
65	2011774	2.5"	2011780
80	2011778	3.0"	2011781
		4.0"	2011792

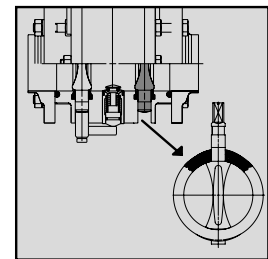
**Control Pin** (including hexagon bolt necessary initial assembly of valve disc 1 with PTFE-laminated seal)**Schaltbolzen** (inklusive Sechskantschraube benötigt für erstmalige Montage von Klappenteller 1 mit PTFE-kaschierter Klappendichtung)

METRIC/METRISCH	ID-NO.	OD-TUBE/ZOLL	ID-NO.
40	2109692	1.5"	2109692
50	2123547	2.0"	2123547

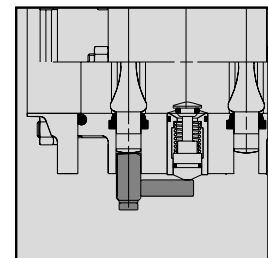

**Valve-Disc 1
Klappenteller 1**

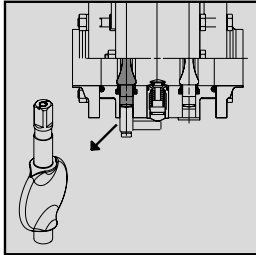

METRIC/METRISCH	ID-NO.	OD-TUBE/ZOLL	ID-NO.
25	S0000512	1.0"	S0000517
32	S0000513	1.5"	S0000518
40	S0000437	2.0"	S0000519
50	S0000438	2.5"	S0000520
65	S0000514	3.0"	S0000521
80	S0000515	4.0"	S0000522
100	S0000516		

**Valve-Disc 2
Klappenteller 2**

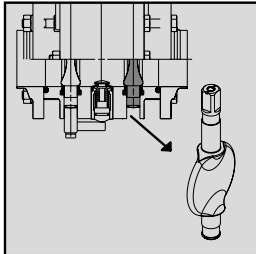

METRIC/METRISCH	ID-NO.	OD-TUBE/ZOLL	ID-NO.
25	S0000114	1.0"	S0000467
32	S0000462	1.5"	S0000468
40	S0000160	2.0"	S0000469
50	S0000161	2.5"	S0000470
65	S0000465	3.0"	S0000471
80	S0000163	4.0"	S0000472
100	S0000164		

**Bearing Seat for Butterfly Valve Disc, single piece*
Lagerschale für Klappenteller, einzeln***

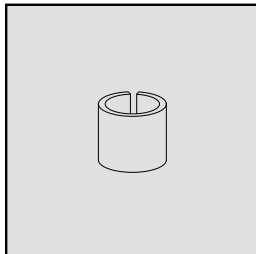

SIZES/NENNWEITEN	ID-NO.
DN 15-40/1"-1.5"/ISO 25-40	S0000443
DN 50-80/2"-3"/ISO 50-80	S0000444
DN 100/4"/ISO 100	S0000445
DN 125-150/5"-6"	2130930

* Two pieces required for each Butterfly Valve Disc

* Es werden 2 Stück pro Klappenteller benötigt

Graduated prices on request

Staffelpreise auf Anfrage

Leakage Bend 90°**Auslaufbogen 90°**

Upper leakage outlet / Oberer Auslauf			
SIZES/NENNWEITEN	A	L2	ID-NO.
DN 25-100/1"-4"/ISO 25-100	48	300	0163147
DN 125-150	56	325	0566067

Lower leakage outlet / Unterer Auslauf			
SIZES/NENNWEITEN	A	L2	ID-NO.
DN 25-100/1"-4"/ISO	33	130	0554394
DN 125-150	36	130	0566059

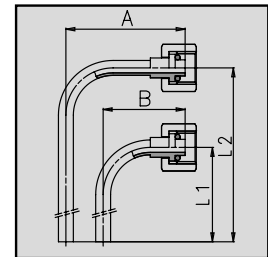
**Optional Fingerguard** (for **pneumatic** Leakage Butterfly Valves)**Optionale Schaltweichenabdeckung** (für **pneumatische** Leckage Klappenventile)

Price on request / Preis auf Anfrage.

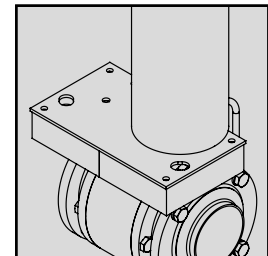
**Rinsing and Drain Insert** (EPDM)**Leckageeinsatz** (EPDM)

SIZES/NENNWEITEN	ID-NO.
DN 25-100/1"-4"/ISO	0034108
DN 125-150	2154898

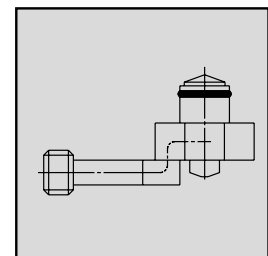

Handle with Switching Device (for Leakage Butterfly Valve stainless steel handle with intermediate positions)

Handhebel mit Schaltgestänge (für Leckage-Klappenventil Edelstahlgriff mit Zwischenstellung)

Z 590 E

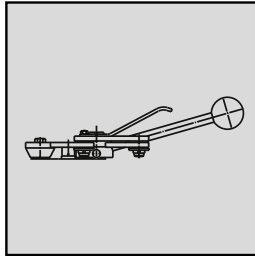

SIZES/NENNWEITEN	ID-NO.
DN 25-40/1"-1.5"	0237867
DN 50-100/2"-4"	0237875
DN 125-150	2019909

Mounting Set (for Leakage Butterfly Handle for 2 proximity switches round, without proximity switches)

Anbausatz (für Handhebel Leckage-Klappenventil für 2 Rückmelder rund, ohne Näherungsinitaloren)

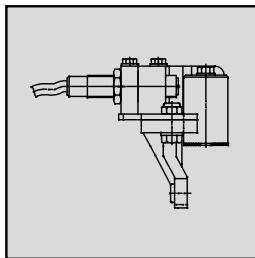

SIZES/NENNWEITEN	ID-NO.
DN 25-40/1"-1.5"/ISO 25-40	2300882
DN 50-100/2"-4"/ISO 50-100	2008961
DN 125-150	2341585

Stainless Steel Actuator, Pneumatic (with switching device, incl. mounting set for 2 proximity switches M12 round)

Drehantrieb, pneumatisch (mit Schaltgestänge, inklusive Anbausatz für 2 Rückmelder M12 rund)

Z 690 L

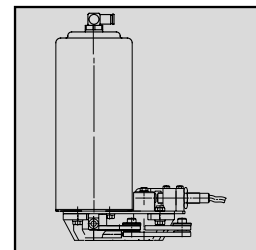

air to open-spring to close
luftöffnend-federschließend

SIZES/NENNWEITEN	ID-NO.
DN 25-40/1"-1.5"	2701917
DN 50-80/2"-3"	2701918
DN 100/4"	2012959
DN 125-150/5"-6"	S0004641

SIZES/NENNWEITEN	ID-NO.
ISO 25	2707006
ISO 32	2701917
ISO 40	2707006
ISO 50	2707007
ISO 65	2701918
ISO 80	o.r./a.A.
ISO 100	o.r./a.A.

SÜDMO

BALL VALVES

KUGELHÄHNE

3.3

CONTENTS

INHALT

SÜDMO KUGELHÄHNE

BALL VALVES - KUGELHÄHNE

**PENTAIR SÜDMO BALL VALVES
VERSATILE AND ROBUST VALVE
TECHNOLOGY**

Ball Valve

Sandwich Style between Small Flanges
(Waver Type), pneumatic

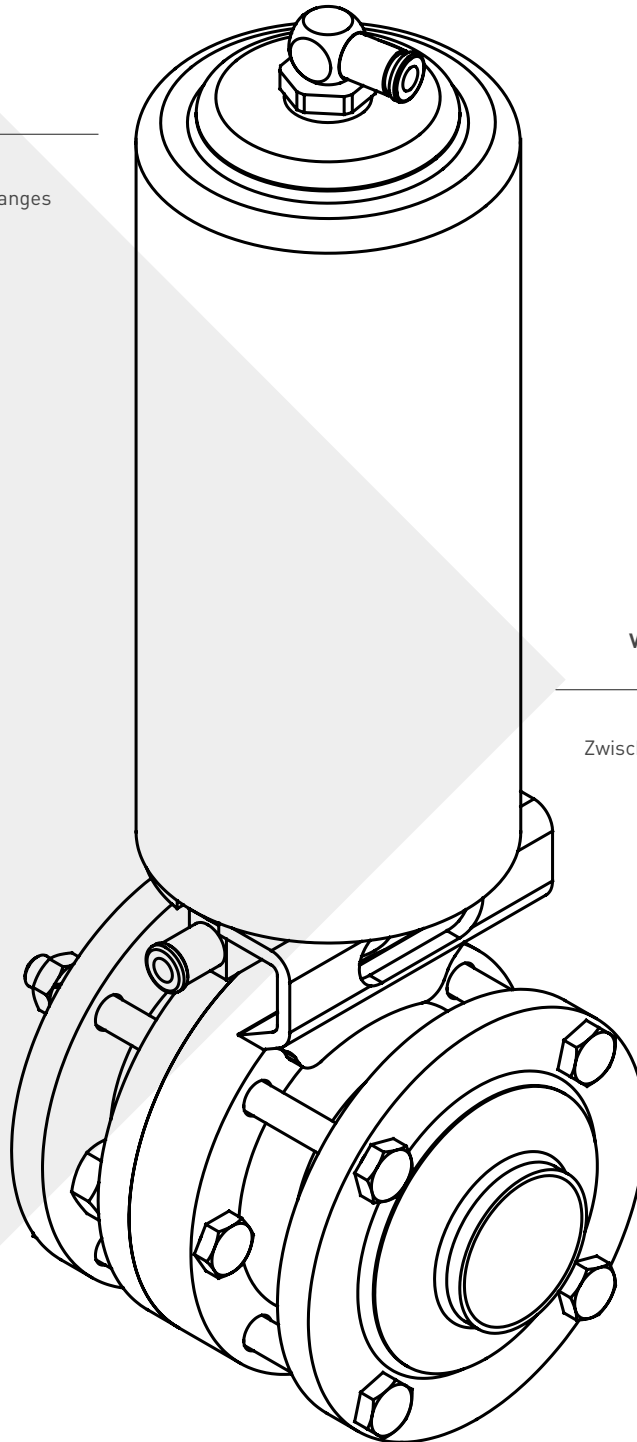

**PENTAIR SÜDMO KUGELHÄHNE
VARIANTENREICHE UND ROBUSTE
VENTILTECHNIK**

Kugelhahn

Zwischenspann-Kleinflanschausführung,
pneumatisch

SÜDMO KUGELHÄHNE

BALL VALVES - KUGELHÄHNE

TECHNICAL SPECIFICATION	
Materials	Product wetted parts 1.4404 [AISI 316 L], 1.4307 [AISI 304 L]
	Optional 1.4435 [AISI 316 L] Other materials on request
	Parts not product wetted 1.4301 [AISI 304], 1.4307 [AISI 304 L]
Sealing Elements	Sealing materials (FDA) EPDM-PTFE Other sealing materials on request
Temperatures	Continuous operating temperature EPDM-PTFE 120° C / 245° F*
	Sterilization temperature EPDM-PTFE 135° C / 275° F* (approx. 20 min.)
Pressures	Operating pressure 10 bar (145 psi)
	Control pressure Min. 6 bar (87 psi) - max. 8 bar (116 psi)
Surfaces	Product wetted surfaces Ra ≤ 0,8 µm
	Surfaces not product wetted Bright-turned, Ra 1,6 µm
	Optional Surfaces product wetted e-polished, higher quality surfaces on request

* Depending on operating parameters

TECHNISCHE DATEN	
Werkstoffe Edelstahl	Produktberührte Teile 1.4404 [AISI 316 L], 1.4307 [AISI 304 L]
	Optional 1.4435 [AISI 316 L] Andere Werkstoffe auf Anfrage
	Nicht produktberührte Teile 1.4301 [AISI 304], 1.4307 [AISI 304 L]
Dichtungselemente	Dichtungswerkstoffe (FDA) EPDM-PTFE Andere Dichtungswerkstoffe auf Anfrage
Temperaturen	Dauerbetriebstemperatur EPDM-PTFE 120° C / 245° F*
	Sterilisationstemperatur EPDM-PTFE 135° C / 275° F* (ca. 20 min.)
Drücke	Betriebsdruck 10 bar (145 psi)
	Steuerdruck Min. 6 bar (87 psi) - max. 8 bar (116 psi)
Oberflächen	Produktberührte Oberflächen Ra ≤ 0,8 µm
	Nicht produktberührte Oberflächen Metallblank, Ra 1,6 µm
	Optional Produktberührte Oberflächen e-polieret, höherwertige Oberflächen auf Anfrage

* in Abhängigkeit von Betriebsparametern

BALL VALVES
SANDWICH STYLE BETWEEN SMALL FLANGES

KUGELHÄHNE
ZWISCHENSPIANN-KLEINFLANSCHAUSFÜHRUNG

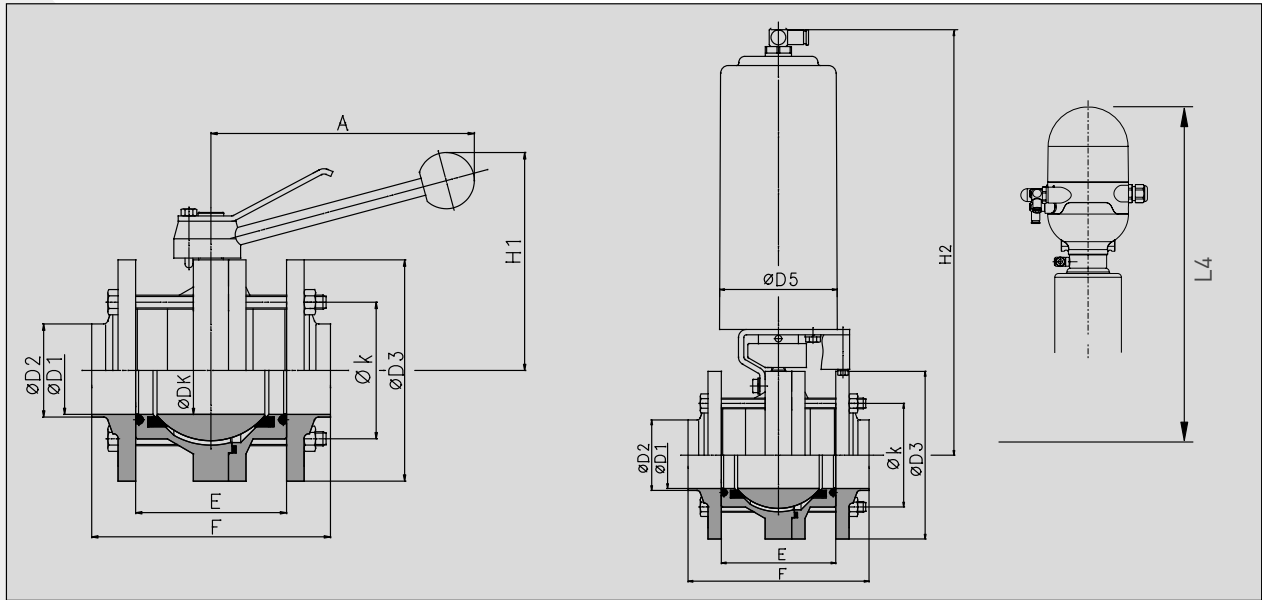

H 587

manually operated / handbetätigt

H 667 / H 687

pneumatically operated / pneumatisch betätigt

sandwich style between small flanges (waver type) / Zwischenspann-Kleinflanschausführung

METRIC/METRISCH	ØD1	ØD2	ØD3	ØD5	A	H1	H2	E	F	Øk	L4	ØDk	kg
10	10	13	59	88	150	90	271	50	100	44	463	10	1.4 / 4.6
15	16	19	63.5	88	150	92	273	50	100	50	465	16	1.5 / 4.7
20	20	23	70	88	150	95	276	56	106	57	465	20	1.8 / 5.0
25	26	29	84	88	177	113	283	67	117	67	476	26	2.9 / 6.0
32	32	35	95	88	177	119	289	72	122	80	482	32	3.5 / 6.7
40	38	41	109	88	177	126	296	76	126	93	489	38	4.5 / 7.7
50	50	53	126	88	177	134	304	86	136	110	497	50	5.8 / 8.9
65	66	70	139	127	216	152	362	109	159	125	555	66	9.2 / 18.1
80	81	85	159	127	216	162	370	126	176	145	563	81	12.3 / 21.1
100	100	104	198	127	216	181	391	156	216	180	590	100	22.3 / 32.1
OD-TUBE/ZOLL	ØD1	ØD2	ØD3	ØD5	A	H1	H2	E	F	Øk	L4	ØDk	kg
1.0"	22.1	25.4	84	88	177	113	283	67	117	67	476	26	2.9 / 6.0
1.5"	34.8	38.1	109	88	177	126	296	76	126	93	480	38	4.5 / 7.7
2.0"	47.5	50.8	126	88	177	134	304	86	136	110	497	50	5.8 / 8.9
2.5"	60.2	63.5	139	127	216	152	362	109	159	125	555	66	9.2 / 18.1
3.0"	72.9	76.2	159	127	216	162	370	126	176	145	563	81	12.3 / 21.1
4.0"	97.6	101.6	198	127	216	181	391	156	216	180	590	100	22.3 / 32.1

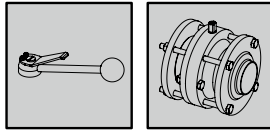

Ball Valve (PTFE-EPDM) / Kugelhahn (PTFE-EPDM)

H 587 (manual, handle stainless steel / **handbetätigt**, Schalthebel Edelstahl)

1.4404 (AISI 316 L)		1.4404 (AISI 316 L)	
METRIC/METRISCH	ID-NO.	OD-TUBE/ZOLL	ID-NO.
10	S0004497	1.0"	S0004496
15	S0004711	1.5"	S0004732
20	S0004712	2.0"	S0004733
25	S0004713	2.5"	S0004386
32	S0004714	3.0"	S0004387
40	S0001360	4.0"	S0004734
50	S0004715		
65	S0004477		
80	S0004716		
100	S0004717		

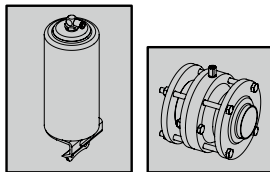

Ball Valve (PTFE-EPDM) / Kugelhahn (PTFE-EPDM)

H 667 (pneumatic, air to open-spring to close / **pneumatisch**, luftöffnend-federschließend)

EPDM	
METRIC/METRISCH	ID-NO.
10	2910295
15	2910296
20	2910297
25	2910298
32	2910299
40	2910300
50	2910301
65	S0004476
80	S0004301
100	S0004710

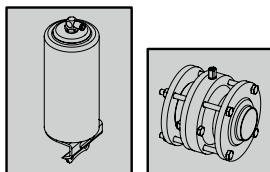

Ball Valve (PTFE-EPDM) / Kugelhahn (PTFE-EPDM)

H 687 (pneumatic, air to open-air to close / **pneumatisch**, luftöffnend-luftschließend)

ID-Numbers on request, prices correspond to the related air to open-spring to close variant H 667
ID-Nummern auf Anfrage, Preise entsprechen den jeweiligen Nennweiten der luftöffnend-federschließenden Variante H 667

Sets of Seals for Ball Valves**Dichtungssätze für Kugelhähne**

PTFE-EPDM	
METRIC/METRISCH	ID-NO.
10	0912584
15	0090506
20	0205559
25	0161943
32	0089680
40	0442137
50	0385153
65	0289975
80	0565655
100	0021220

Additional O-Ring necessary for Ball Valves Sandwich Style between Small Flanges (H 587/H 667/H 687)**Zusätzlicher O-Ring erforderlich für Kugelhähne****Zwischenspann-Kleinflanschausführung** (H 587/H 667/H 687)

EPDM	
METRIC/METRISCH	ID-NO.
10	2912859
15	2912860
20	2912861
25/1.0"	SUE2912862
32	2912863
40/1.5"	2912864
50/2.0"	2912865
65/2.5"	2912866
80/3.0"	2912867
100/4.0"	2912868

Sets of Seals for Pneum. Stainless Steel Actuator**Dichtungssätze für pneum. Drehantrieb**

SIZES/NENNWEITEN	air to open-spring to close luftöffnend-federschl.	air to open-air to close luftöffnend-luftschl.
	NBR	NBR
ID-NO.	ID-NO.	ID-NO.
DN 10-50/1.0"-2.0"	SUE2703021	SUE2703021
DN 65-100/2.5"-4.0"	SUE2002374	SUE2002374

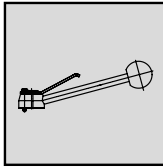

Handle (Stainless Steel Handle)

Handhebel (Edelstahlgriff)

Z 590 E

SIZES/NENNWEITEN	ID-NR./ID-NO.
10-20	SUE2130374
25-50 / 1.0"-2.0"	SUE2025319
65-100 / 2.5"-4.0"	0231894

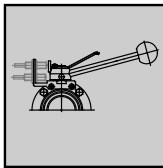

Handle (Stainless Steel Handle Including Mounting Set for 2 Proximity Switches M12 round, without Proximity Switches)

Handhebel (Edelstahlgriff inklusive Anbausatz für 2 Rückmelder M12 rund, ohne Näherungsinitiatoren)

Z 590 ER

SIZES/NENNWEITEN	ID-NR./ID-NO.
10	2142821
15	2142820
20	2142819
25-32 / 1.0"	2142620
40-50 / 1.5"-2.0"	SUE2019242
65 / 2.5"	2142818
80 / 3.0"	o.r./a.A.
100 / 4.0"	o.r./a.A.

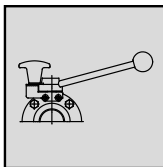

Handle (Stainless Steel Handle with Continuous Stop)

Handhebel (Edelstahlgriff mit kontinuierlicher Arretierung)

Z 580 KK

SIZES/NENNWEITEN	ID-NR./ID-NO.
General / Generell	o.r./a.A.

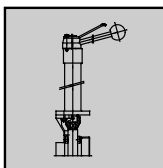

Handle Extension
Schalthebelverlängerung

SIZES/NENNWEITEN	ID-NR./ID-NO.
General / Generell	o.r./a.A.

Stainless Steel Actuator, Pneumatic (incl. mounting set for 2 proximity switches M12 round)

Drehantrieb, pneumatisch (inklusive Anbausatz für 2 Rückmelder M12 rund)

Z 690 K (for Ball Valve / für Kugelhahn)

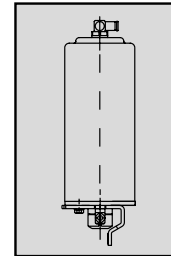
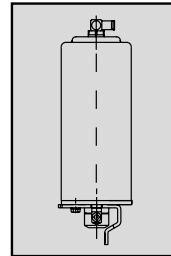
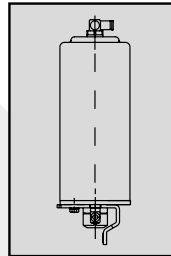

SIZES/NENNWEITEN	air to open-spring to close luftöffnend-federschließend		spring to open-air to close federöffnend-luftschließend		air to open-air to close luftöffnend-luftschließend	
	ID-NO.	ID-NO.	ID-NO.	ID-NO.	ID-NO.	ID-NO.
10	2707073		2707085		2707079	
15	2707074		2707086		2707080	
20	2707074		2707086		2707080	
25 / 1.0"	2707075		2707087		2707081	
32	2707075		2707087		2707081	
40 / 1.5"	2707076		2707088		2707082	
50 / 2.0"	2707076		2707088		2707082	
65 / 2.5"	2707077		2707089		2707083	
80 / 3.0"	2707078		2707090		2707084	
100 / 4.0"	2707077		2707089		2707083	

SÜDMO

CONTROL SYSTEMS
RÜCKMELDESYSTEME

CONTENTS

INHALT

CONTROL SYSTEMS
RÜCKMELDESYSTEME

4

SÜDMO INTELLITOP® 2.0

INTELLIGENT CONTROL TECHNOLOGY - INTELLIGENTE STEUERTECHNIK

PENTAIR SÜDMO INTELLITOP® 2.0

The innovative control unit offers the customer countless possibilities for automation of process systems, and hence considerable potential for increasing efficiency. It combines control and monitoring of process valves in one unit. The decentral arrangement of the control heads on the process valves allows a reduction in hose and cable lengths and leads to a clear system structure.

The heart of the IntelliTop 2.0 is the travel measurement system to detect up to three switch positions of the process valve. Great emphasis has been placed on simple programming by means of three Teach-In keys. This guarantees rapid and process-reliable commissioning. At the same time, the closed travel measurement system serves as a protective tube which prevents risk of injury when the control head is open, and protects the internal technology on installation of the head.

BENEFITS INTELLITOP® 2.0

- Process-reliable system monitoring, simple, intuitive and rapid implementation
- Process valve switch times can be set using integral supply and extraction air chokes
- All-round LED display for visual status monitoring (color allocation can be configured)
- Simplified valve maintenance thanks to maintenance function which can be activated externally
- Plant-specific adaptations via integrated microcontroller
- Integrated microcontroller supplies additional information
- Short air hose and cable routes, clear structure of process plant
- Simple, rapid fault analysis and repair, so reduction in plant downtimes
- Compact construction and optimum compatibility with Pentair Südmo process valves
- Scanning of all valve positions possible in double-seat valve



PENTAIR SÜDMO INTELLITOP® 2.0

Die innovative Steuereinheit eröffnet den Kunden zahlreiche Möglichkeiten in der Automatisierung von Prozessanlagen und bietet somit erhebliches Potential zur Effizienzsteigerung. Sie vereinigt die Ansteuerung sowie die Überwachung von Prozessventilen in einem Gerät. Die dezentral auf den Prozessventilen angeordneten Steuerköpfe ermöglichen eine Reduzierung von Schlauch- und Kabellängen und führen dadurch zu einem übersichtlichen Anlagenaufbau.

Das Herz des IntelliTop 2.0 ist das Wegmesssystem zur Erfassung von bis zu drei Schaltstellungen des Prozessventils. Hierbei wurde größter Wert auf die einfache Programmierung mittels dreier Teach-In-Tasten gelegt. Dies gewährleistet eine schnelle und prozesssichere Inbetriebnahme. Gleichzeitig dient das geschlossene Wegmesssystem auch als Schutzrohr, das eine Verletzungsgefahr bei geöffnetem Steuerkopf verhindert und beim Aufbau des Kopfes die innenliegende Technik schützt.

VORTEILE INTELLITOP® 2.0

- Prozesssichere Anlagenüberwachung, einfache, intuitive und schnelle Implementierung
- Schaltzeiten der Prozessventile mittels integrierter Zu- und Abluftdrosseln einstellbar
- Rundum LED-Anzeige zur visuellen Zustandsüberwachung (konfigurierbare Farbzuordnung)
- Vereinfachung der Ventilwartung durch von außen aktivierbare Wartungsfunktion
- Anlagenspezifische Anpassungen über integrierten Mikrocontroller
- Integrierter Mikrocontroller liefert Zusatzinformationen
- Kurze Luftschlauch- und Kabelwege, übersichtlicher Aufbau der Prozessanlage
- Einfache, schnelle Fehleranalyse und -behebung, dadurch Reduzierung der Anlagenstillstandszeiten
- Kompakte Baugröße und optimale Abstimmung auf Pentair Südmo Prozessventile
- Abfrage aller Ventilstellungen beim Doppelsitzventil möglich

SÜDMO INTELLITOP® 2.0

INTELLIGENT CONTROL TECHNOLOGY - INTELLIGENTE STEUERTECHNIK

TECHNICAL SPECIFICATION	
Communication	24 V DC, AS-Interface, DeviceNet, 110 V AC
Path measuring system	Lifting range 85 mm Feedback 3 teachable positions Connection for external signal
Solenoid valves	Pieces 0 - 3 Flowrate (QNn) 200L/min (7,0 CN ft/min) per valve Throttle function Inlet and outgoing air separate
Control air pressure	2.5 (36,25 psi) - 8.0 bar (116 psi)
Pneumatic connections	Ø 6 mm hose plug connectors (optional 1/4") and Ø 8 mm (5/16")
LED status display	green / yellow / red / free configuration
Protection class	IP65 / IP67 / (IP69K)
Ex area	Ex II 3G Ex nA IIC T4 X Tamb + 55°C Ex II 3D Ex tD A22 T135°C X IP65/67

TECHNISCHE DATEN	
Kommunikation	24 V DC, AS-Interface, DeviceNet, 110 V AC
Wegmesssystem	Hubbereich 85 mm Rückmeldung 3 Positionen programmierbar Anschluss für ein externes Signal
Magnetventile	Anzahl 0 - 3 Stück Durchfluss (QNn) 200L/min (7,0 CN ft/min) pro Ventil Drosselfunktion Zuluft und Abluft separat
Steuerluftdruck	2.5 (36,25 psi) - 8.0 bar (116 psi)
Pneumatische Anschlüsse	Schlauchsteckverbindungen Ø 6 mm (optional 1/4") und Ø 8 mm (5/16")
LED-Zustandsanzeige	grün / gelb / rot / frei konfigurierbar
Schutzklasse	IP65 / IP67 / (IP69K)
Ex Bereich	EX II 3G Ex nA II T6 X EX II 3D Ex tD A22 IP67 T70°C X

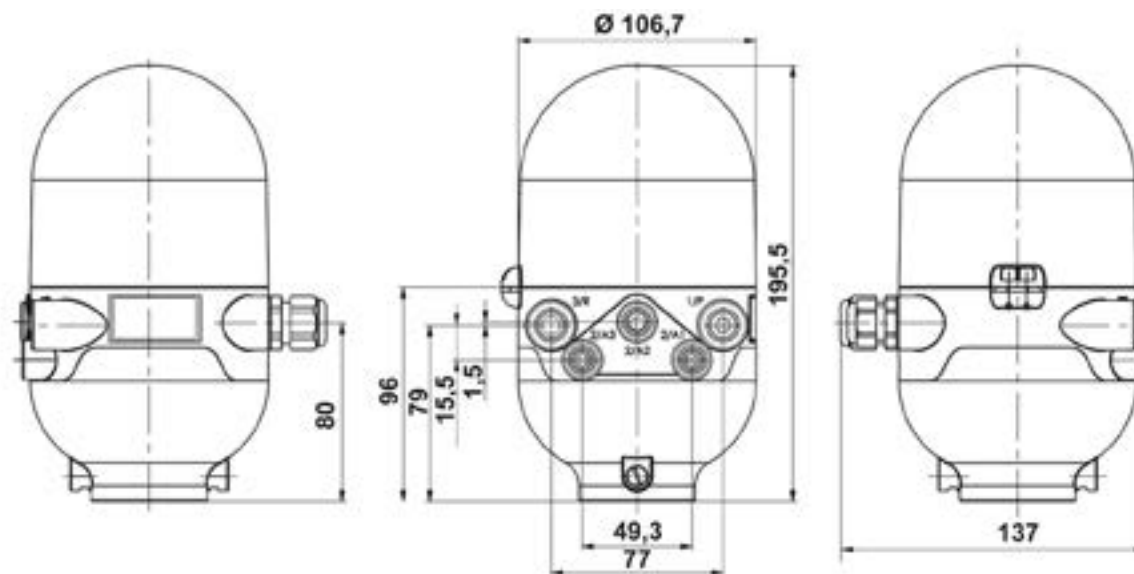

SÜDMO

INTELLITOP® 2.0 – INTELLIGENT CONTROL TECHNOLOGY

INTELLITOP® 2.0 – INTELLIGENTE STEUERTECHNIK

CONTENTS

4.1

INHALT

Control Top / Steuerkopf IntelliTop® 2.0 24 V DC

Connections: 1 x cable gland Ø 5-10mm

Anschlüsse: 1 x Kabelverschraubung Ø 5-10mm

TYPE/TYP	SOLENOID/MAGNETVENTILE	KG	ID-NO.
I900K 2.0	0	1.3	2307100
I901K 2.0	1	1.3	SUE2307101
I902K 2.0	2	1.3	SUE2307102
I903K 2.0	3	1.3	SUE2307103

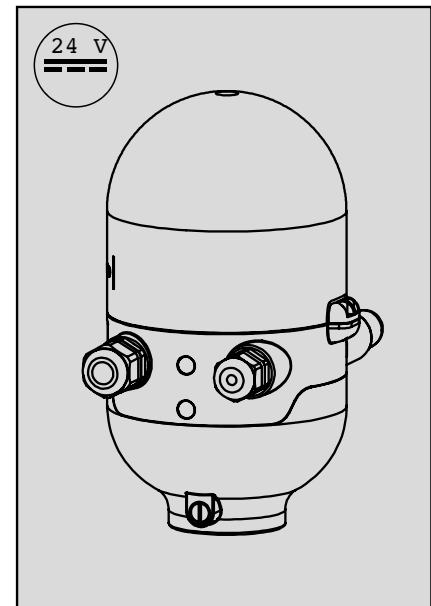

Control Top / Steuerkopf IntelliTop® 2.0 24 V DC

Connections: 1 x 10cm cable with 12-pin-plug M12 (IEC 61076-2-101)

Anschlüsse: 1 x 10cm Kabel mit 12-pol. Stecker M12 (IEC 61076-2-101)

TYPE/TYP	SOLENOID/MAGNETVENTILE	KG	ID-NO.
I900SK 2.0	0	1.3	2307110
I901SK 2.0	1	1.3	2307111
I902SK 2.0	2	1.3	2307112
I903SK 2.0	3	1.3	2307113

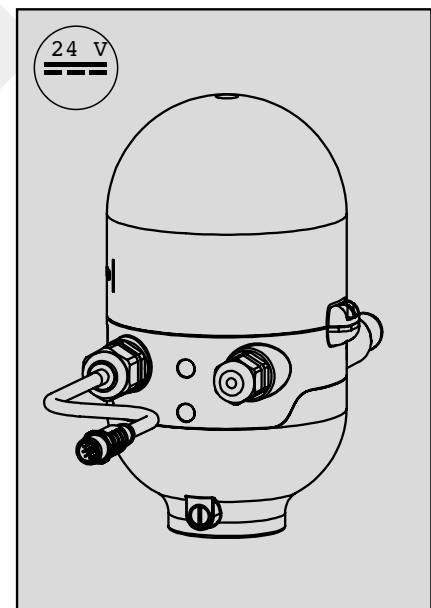

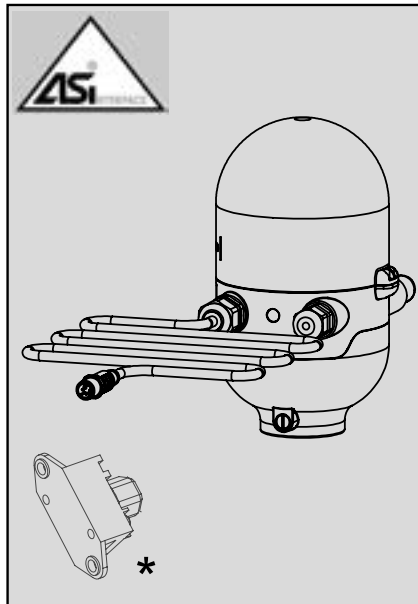

**Control Top / Steuerkopf
IntelliTop® 2.0
AS-Interface** (Protokol 2.11)

Connections: 1 x 80cm cable with 4-pin-plug M12 (IEC 61076-2-101)
Anschlüsse: 1 x 80cm Kabel mit 4-pol. Stecker M12 (IEC 61076-2-101))

TYPE/TYP	SOLENOID/MAGNETVENTILE	KG	ID-NO.
I910S 2.0	0	1.3	2307150
I911S 2.0	1	1.3	2307151
I912S 2.0	2	1.3	2307152
I913S 2.0	3	1.3	2307153

- * Flat cable clamp for AS-Interface cable not included.
Please order separately; refer to chapter accessories and spare parts 4.1.8
- * Flachkabelklemme für AS-Interface Kabel nicht im Lieferumfang enthalten.
Bitte separat bestellen, s. Kapitel Zubehör und Ersatzteile 4.1.8

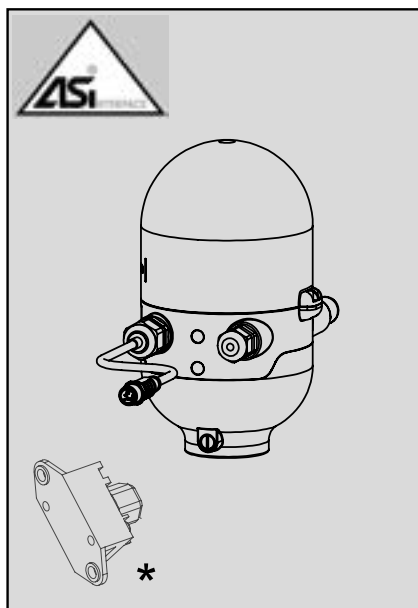

**Control Top / Steuerkopf
IntelliTop® 2.0
AS-Interface** (Protokol 2.11)

Connections: 1 x 10cm cable with 4-pin-plug M12 (IEC 61076-2-101)
Anschlüsse: 1 x 10cm Kabel mit 4-pol. Stecker M12 (IEC 61076-2-101)

TYPE/TYP	SOLENOID/MAGNETVENTILE	KG	ID-NO.
I910SK 2.0	0	1.3	2307140
I911SK 2.0	1	1.3	SUE2307141
I912SK 2.0	2	1.3	2307142
I913SK 2.0	3	1.3	2307143

- * Flat cable clamp for AS-Interface cable not included.
Please order separately; refer to chapter accessories and spare parts 4.1.8
- * Flachkabelklemme für AS-Interface Kabel nicht im Lieferumfang enthalten.
Bitte separat bestellen, s. Kapitel Zubehör und Ersatzteile 4.1.8

Control Top / Steuerkopf
IntelliTop® 2.0
DeviceNet

Connections: 1 x 80cm cable with 5-pin-plug M12 (IEC 61076-2-101)

Anschlüsse: 1 x 80cm Kabel mit 5-pol. Stecker M12 (IEC 61076-2-101)

TYPE/TYP	SOLENOID/MAGNETVENTILE	KG	ID-NO.
I920S 2.0	0	1.3	2307180
I921S 2.0	1	1.3	2307181
I922S 2.0	2	1.3	2307182
I923S 2.0	3	1.3	2307183

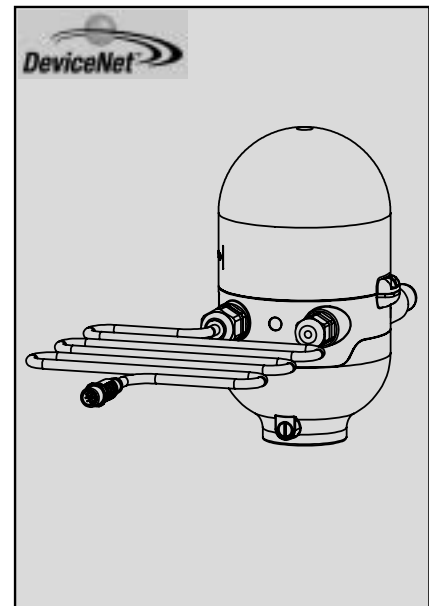

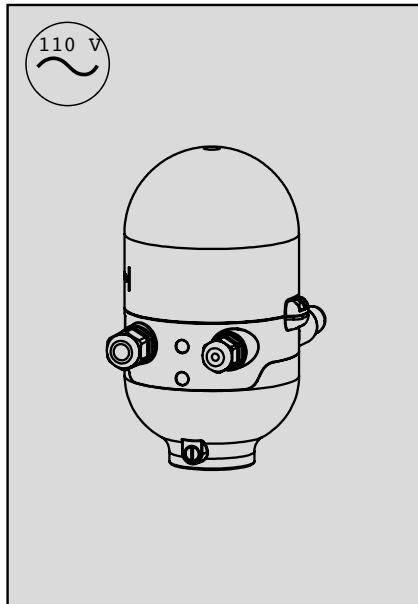

Control Top / Steuerkopf
IntelliTop® 2.0
110 V AC

Connections: 1 x cable gland \varnothing 5-10mm
 Anschlüsse: 1 x Kabelverschraubung \varnothing 5-10mm

TYPE/TYP	SOLENOID/MAGNETVENTILE	KG	ID-NO.
I940K 2.0	0	1.3	2307210
I941K 2.0	1	1.3	2307211
I942K 2.0	2	1.3	2307212
I943K 2.0	3	1.3	2307213

Mounting Set for Seat Valves SVP Model 2000 / SVP Select / SD Economic

Anbausatz für Einsitzventile SVP Model 2000 / SVP Select / SD Economic

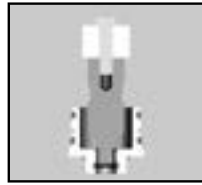

Metric / Metrisch DN 10-20
OD-Tube / Zoll DN 0.5"-0.75"
DN ISO 8-15

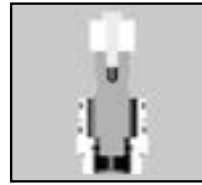

Metric / Metrisch DN 25-100
OD-Tube / Zoll DN 1.0"-4.0"
DN ISO 25-80

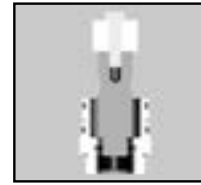

Metric / Metrisch DN 125-150
OD-Tube / Zoll DN 5.0"-6.0"
DN ISO 100-125

TYPE/TYP	ID-NO.	ID-NO.	ID-NO.
370../..371../..372..	2173148	SUE2146666	2144565
..373../..374..	2173148	SUE2146666	2144565
..380..	2173148	SUE2146666	2144565
..385../..386..	2173148	SUE2146666	2144565
..390../..391../..392../..393..	2173148	SUE2146666	2144565
..394..	2173148	SUE2146666	2144565
SD 370 / 371		SUE2146666	

Mounting Set for Double Seat Valves Model 1994 / Aseptic Process Valves M2010

Anbausatz für Doppelsitzventile Modell 1994 / Aseptik-Prozess-Ventile M2010

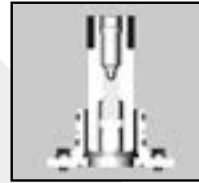

Metric / Metrisch OD-Tube / Zoll	25	40	50	65	80	100	125	150
	1.0"	1.5"	2.0"	2.5"	3.0"	4.0"		6.0"
TYPE/TYP	ID-NO.	ID-NO.	ID-NO.	ID-NO.	ID-NO.	ID-NO.	ID-NO.	ID-NO.
D 601 / D 602 / D 603 / D 604	2173150	2173150	2173150	2173151	2173151	2173151	2173154	2173154
D 611 / D 612 / D 613 / D 614	2173150	2173150	2173150	2173151	2173151	2173151	2173154	2173154
D 621 / D 622 / D 623 / D 624	2173150	2173150	2173150	2173151	2173151	2173151	2173154	2173154
D 631 / D 632 / D 633 / D 634	2173150	2173150	2173150	2173151	2173151	2173151	2173154	2173154
D 624 S-sp	2173150	2173150	2173150	2173151	2173151	2173151	2173154	2173154
D 621 U	2173150	2173150		2173151	2173151	2173151	2173154	2173154
D 640 O / D 641 O		2173150	2173150	2173151	o.r./a.A.	o.r./a.A.		
D 650 O / D 651 O		2173150	2173150	2173151	o.r./a.A.	o.r./a.A.		
D 657 O / D 658 O		2173150	2173150	2173151	o.r./a.A.	o.r./a.A.		
A 800 / A 802 / A 803 / A 804			o.r./a.A.	o.r./a.A.	o.r./a.A.	o.r./a.A.		

Mounting Set for Double Seat Valves DSV Complete / Aseptic Process Valves AS-DSV Secure

Anbausatz für Doppelsitzventile DSV Complete / Aseptik-Prozess-Ventile AS-DSV Secure

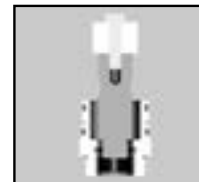
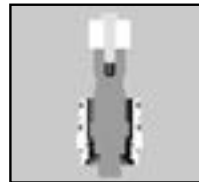

Metric / Metrisch OD-Tube / Zoll	25	40	50	65	80	100	125	150
	1.0"	1.5"	2.0"	2.5"	3.0"	4.0"		6.0"
TYPE/TYP	ID-NO.	ID-NO.	ID-NO.	ID-NO.	ID-NO.	ID-NO.	ID-NO.	ID-NO.
D 601 / D 602 / D 603 / D 604	2173147	2173147	2173147	2173147	2173147	2173147		
D 611 / D 612 / D 613 / D 614	SUE2146666	SUE2146666	SUE2146666	SUE2146666	SUE2146666	SUE2146666		
D 621 / D 622 / D 623 / D 624	SUE2146666	SUE2146666	SUE2146666	SUE2146666	SUE2146666	SUE2146666	SUE2146666	SUE2146666
D 631 / D 632 / D 633 / D 634	SUE2146666	SUE2146666	SUE2146666	SUE2146666	SUE2146666	SUE2146666	SUE2146666	SUE2146666
D 624 S-sp	SUE2146666	SUE2146666	SUE2146666	SUE2146666	SUE2146666	SUE2146666	SUE2146666	SUE2146666
D 621 U	SUE2146666	SUE2146666	SUE2146666	SUE2146666	SUE2146666	SUE2146666	SUE2146666	SUE2146666
D 640 / D 641	SUE2146666	SUE2146666	SUE2146666	SUE2146666	SUE2146666	SUE2146666		
D 650 / D 651 / D 657 / D 658	SUE2146666	SUE2146666	SUE2146666	SUE2146666	SUE2146666	SUE2146666		
D 660 / D 661 / D 667 / D 668		SUE2146666	SUE2146666	SUE2146666	SUE2146666	SUE2146666		
A 801 / A 802 / A 803 / A 804			SUE2146666	SUE2146666	SUE2146666	SUE2146666		
A 840 / A 841			SUE2146666	SUE2146666	SUE2146666	SUE2146666		
A 871 / A 872 / A 873 / A 874			SUE2146666	SUE2146666	SUE2146666	SUE2146666		

Mounting Set for Butterfly Valves, Leakage Butterfly Valves and Ball Valves
Anbausatz für Klappenventile, Leckage-Klappenventile und Kugelhähne

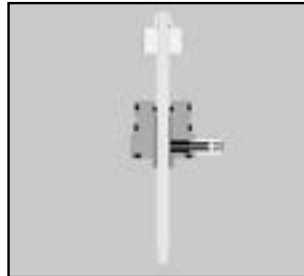

Butterfly Valves
Klappenventile

Metric / Metrisch DN 10-100
 OD-Tube / Zoll DN 1.0"-4.0"
 DN ISO 10-100

Metric / Metrisch DN 125-150
 OD-Tube / Zoll DN 5.0"-6.0"
 DN ISO 125-150

TYPE/TYP	ID-NO.	ID-NO.
K 660 / K 680 / K 661 / K 681 / K 662 / K 682	SUE2159940	o.r./a.A.
K 665 / K 685 / K 667 / K 687 / K 668 / K 688	SUE2159940	o.r./a.A.

Leakage Butterfly Valves
Leckage-Klappenventile

Metric / Metrisch DN 25-80
 OD-Tube / Zoll DN 1.0"-3.0"
 DN ISO 25-80

Metric / Metrisch DN 100-150
 OD-Tube / Zoll DN 4.0"-6.0"
 DN ISO 100

TYPE/TYP	ID-NO.	ID-NO.
L 660 / L 680 / L 665 / L 685 / L 667 / L 687	SUE2159940	o.r./a.A.

Ball Valves
Kugelhähne

Metric / Metrisch DN 10-50
 OD-Tube / Zoll DN 1.0"-2.0"

Metric / Metrisch DN 65-100
 OD-Tube / Zoll DN 2.5"-4.0"

TYPE/TYP	ID-NO.	ID-NO.
H 660 / H 680 / H 661 / H 681 / H 662 / H 682	SUE2159940	o.r./a.A.
H 665 / H 685 / H 667 / H 687 / H 668 / H 688	SUE2159940	o.r./a.A.

Mounting Set for SVP Select Overflow Valves EAF+
Anbausatz für SVP Select Überströmventile EAF+



Butterfly Valves
Klappenventile

Metric / Metrisch DN 25-100
 OD-Tube / Zoll DN ISO 1.0"-4.0"

FOR ACTUATOR SIZES / FÜR ANTRIEBSGRÖSSEN	ID-NO.
1/2/3/4/6/7	2173577
5/8/9	2173714

Cable Gland**Kabelverschraubung**

EXECUTION/AUSFÜHRUNG	SIZE/GRÖSSE	CABLE/KABEL	ID-NO.
General / Generell	M16	Ø 2-6mm	2307259
General / Generell	M16	Ø 5-10mm	2307260

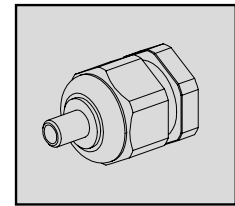
**Spare Cable****Ersatzkabel**

EXECUTION/AUSFÜHRUNG	SIZE/GRÖSSE	PIN	CABLE/KABEL	ID-NO.
24V DC	M12	12	8cm Ø ca. 6mm	2307261
24V DC	M16	8	80cm Ø ca. 6mm	2310382
AS-Interface	M12	4	8cm Ø ca. 5mm	2307262
AS-Interface	M12	4	80cm Ø ca. 5mm	2307263
DeviceNet	M12	5	80cm Ø ca. 7mm	2307264
DeviceNet	7/8"	5	80cm Ø ca. 7mm	2310383

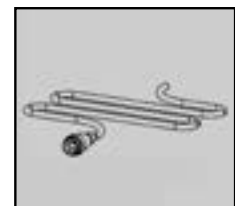
**Connecting Cable for External Access** (incl. Cable Gland M16 Ø2-6mm - ID2307259)

(E.g. upper stroke lift monitoring [S4] for Double Seat Valves Complete)

Verbindungskabel für externen Anschluss (inkl. Kabelverschraubung M16 Ø2-6mm - ID2307259)

(z.B. obere Takthubabfrage [S4] bei Doppelsitzventilen Complete)

EXECUTION/AUSFÜHRUNG	SIZE/GRÖSSE	PIN	CABLE/KABEL	ID-NO.
General / Generell	M12	4	80cm Ø ca. 6mm	2161657

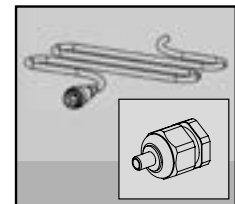
**Elbow Screw Fitting****Winkel-Einsteckverschraubung****Winkel-Einsteckverschraubung**

EXECUTION/AUSFÜHRUNG	SIZE/GRÖSSE	TUBE/SCHLAUCH	ID-NO.
General / Generell	G1/8"	6mm	2116513*
General / Generell	G1/8"	6,35mm [1/4"]	2101513
General / Generell	G1/4"	8mm [5/16"]	2344384*
General / Generell	G1/4"	6mm	2116845
General / Generell	G1/4"	6,35mm [1/4"]	2125116

**Silencer****Schalldämpfer**

SIZE/GRÖSSE	ID-NO.
G1/4"	SUE2307267



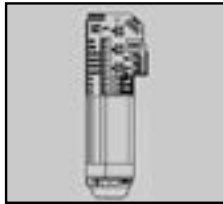

**Elektronic Module
Elektronikmodul**

EXECUTION/AUSFÜHRUNG	ID-NO.
24V DC	SUE2307255
AS-Interface	2307256
DeviceNet	2307257
110V AC	2307258

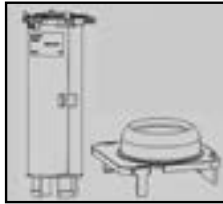

**Position Measuring System Incl. LED Optical Fiber Plate
Wegmesssystem inkl. LED-Lichtleiterplatte**

EXECUTION/AUSFÜHRUNG	ID-NO.
General / Generell	2307254



**Valve Module Set
Ventilmodul-Set**

EXECUTION/AUSFÜHRUNG	ID-NO.
General / Generell	SUE2307252



**Cap
Haube**

EXECUTION/AUSFÜHRUNG	ID-NO.
General / Generell	SUE2307265



**O-Ring for Cap
O-Ring für Haube**

EXECUTION/AUSFÜHRUNG	ID-NO.
General / Generell	2307266



**Locking Screw incl. Square Nut
Sicherungsschraube inkl. Vierkantmutter**

EXECUTION/AUSFÜHRUNG	ID-NO.
General / Generell	2307268

4.1

AS-Interface Equipment / AS-Interface Zubehör**AS-Interface Flat Cable****AS-Interface Flachkabel**

APPLICATION/VERWENDUNG	COLOR/FARBE	MATERIAL/WERKSTOFF	ID-NO.
AS-Interface BUS	yellow/gelb	PVC	2009868
External Voltage Supply (PELV) Externe Spannungsversorgung (PELV)	schwarz/black	PVC	2309005

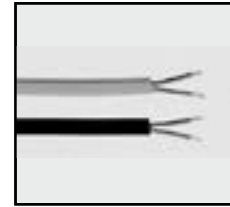
**AS-Interface Flat Cable Clamp** (Stainless Steel)**AS-Interface Flachkabelklemme** (Edelstahl)

VOLTAGE SUPPLY BY/SPANNUNGSVERSORGUNG ÜBER	ATEX	MATERIAL/WERKSTOFF	ID-NO.
External Voltage Supply (PELV) Externe Spannungsversorgung (PELV)	---	1.4404 (AISI 316 L)	2309003
External Voltage Supply (PELV) Externe Spannungsversorgung (PELV)	Zone 2/22	1.4404 (AISI 316 L)	2309002

**AS-Interface Flat Cable Splitter** (Stainless Steel)**AS-Interface Flachkabel-Verteiler** (Edelstahl)

ATEX	MATERIAL/WERKSTOFF	ID-NO.
---	1.4404 (AISI 316 L)	2145054
Zone 2/22	1.4404 (AISI 316 L)	2309004

**AS-Interface Splitter Box** (Connection Flat Cable)

(AS-Interface and auxiliary voltage for 8 x M12-plug 4 pins)

AS-Interface Passivverteiler (Anschluss Flachkabel)

(AS-Interface und Hilfsspannung für 8 x M12-Rundsteckverbinder 4 polig)

MATERIAL/WERKSTOFF	IP-PROTECTION DEGREE / IP-SCHUTZART	ID-NO.
PBT/PC	IP68/69k	2321965

**AS-Interface Splitter Box** (Connection 4-Pin M12-Plug)

(AS-Interface and auxiliary voltage for 8xM12-plug 4 pins)

AS-Interface Passivverteiler (Anschluss 4 poliger M12-Stecker)

(AS-Interface und Hilfsspannung für 8 x M12-Rundsteckverbinder 4 polig)

MATERIAL/WERKSTOFF	IP-PROTECTION DEGREE / IP-SCHUTZART	ID-NO.
PBT/PC	IP68/69k	2325003

**AS-Interface Sensor G11** (Connection Flat Cable)

(4 inputs for 2- / 3-wire sensors or 2 inputs for 4-wire sensors [PNP] / DC)

AS-Interface Sensor G11 (Anschluss Flachkabel)

(4 Eingänge für 2- / 3-Drahtsensoren oder 2 Eingänge für 4-Drahtsensoren [PNP] / DC)

MATERIAL/WERKSTOFF	IP-PROTECTION DEGREE / IP-SCHUTZART	ID-NO.
PBT/PC	IP68/69k	2325004





AS-Interface Sensor G11 (Connection 4-Pin M12-Plug)

(4 inputs for 2- / 3-wire sensors or 2 inputs for 4-wire sensors [PNP] / DC)

AS-Interface Sensor G11 (Anschluss 4-poliger M12-Stecker)

(4 Eingänge für 2- / 3-Drahtsensoren oder 2 Eingänge für 4-Drahtsensoren [PNP] / DC)

MATERIAL/WERKSTOFF	IP-PROTECTION DEGREE / IP-SCHUTZART	ID-NO.
PBT/PC	IP68/69k	2325005



AS-Interface Splitter Box G10, Supply Via Flat Cable

(AS-Interface for M12 with stainless-steel screwcap)

AS-Interface Passivverteiler G10, Versorgung Über Flachkabel

(AS-Interface für M12 mit Edelstahl-Überwurfmutter)

MATERIAL/WERKSTOFF	IP-PROTECTION DEGREE / IP-SCHUTZART	ID-NO.
PBT/PC	IP68/69k	2325008



AS-Interface Splitter Box G10, Supply Via Flat Cable

(AS-Interface and auxiliary voltage for M12 with stainless steel screwcap)

AS-Interface Passivverteiler G10, Versorgung Über Flachkabel

(AS-Interface und Hilfsspannung für M12 mit Edelstahl-Überwurfmutter)

MATERIAL/WERKSTOFF	IP-PROTECTION DEGREE / IP-SCHUTZART	ID-NO.
PBT/PC	IP68/69k	2321914



AS-Interface Splitter Box G10, Supply Via Flat Cable

(AS-Interface and auxiliary voltage for 2 x M12)

AS-Interface Passivverteiler G10, Versorgung Über Flachkabel

(AS-Interface und Hilfsspannung für 2 x M12)

MATERIAL/WERKSTOFF	IP-PROTECTION DEGREE / IP-SCHUTZART	ID-NO.
PBT/PC	IP68/69k	2325010

AS-Interface Splitter Box G10, Supply Via Flat Cable

(AS-Interface and auxiliary voltage for one double clamp each)

AS-Interface Passivverteiler G10, Versorgung Über Flachkabel

(AS-Interface und Hilfsspannung für jeweils eine Doppelklemme)

MATERIAL/WERKSTOFF	IP-PROTECTION DEGREE / IP-SCHUTZART	ID-NO.
PBT/PC	IP20	2325011

**AS-Interface Splitter Box G10, Supply Via Flat Cable**

(AS-Interface for cable outlet 1m with M12, Connection with stainless steel screwcap)

AS-Interface Passivverteiler G10, Versorgung Über Flachkabel

(AS-Interface für Kabelabgang 1m mit M12, Anschluss mit Edelstahl-Überwurfmutter)

MATERIAL/WERKSTOFF	IP-PROTECTION DEGREE / IP-SCHUTZART	ID-NO.
PBT/PC	IP68/69k	2325012

**AS-Interface Splitter Box G10, Supply Via Flat Cable**

(AS-Interface and auxiliary voltage for cable outlet 1m with M12, Connection with stainless steel screwcap)

AS-Interface Passivverteiler G10, Versorgung Über Flachkabel

(AS-Interface und Hilfsspannung für Kabelabgang 1m mit M12, Anschluss mit Edelstahl-Überwurfmutter)

MATERIAL/WERKSTOFF	IP-PROTECTION DEGREE / IP-SCHUTZART	ID-NO.
PBT/PC	IP68/69k	2325013

**AS-Interface Sensor G10 Via Direct Cable Connection**

(2 Inputs and 1 Output for 2- / 3- wire sensors or 1 input for 4-wire sensor [PNP] / DC)

AS-Interface Sensor G10 über Direktanschluss Kabelverbindung

(2 Eingänge und 1 Ausgang für 2- /3-Drahtsensoren oder 1 Eingang für 4-Drahtsensor [PNP] / DC)

MATERIAL/WERKSTOFF	IP-PROTECTION DEGREE / IP-SCHUTZART	ID-NO.
PBT/PC	IP68/69k	2325006

**AS-Interface End Cap For Flat Cable**

(Screw connection with flat cable-profile gasket)

AS-Interface-Enddichtung für Flachkabel

(Verschraubung mit Flachkabel-Profilabdichtung)

MATERIAL/WERKSTOFF	IP-PROTECTION DEGREE / IP-SCHUTZART	ID-NO.
ULTRAMID	IP67	2307643

**Plug M12x1****Verschlusskappe M12x1**

(for Pin-Terminal-Socket-Plug M12x1 / für Rundsteckverbinder-Buchse M12x1)

MATERIAL/WERKSTOFF	ID-NO.
PA	2309001



AS-Interface Equipment / AS-Interface Zubehör



**Connection Cable M12x1
Verbindungskabel M12x1**

[4-pin, M12x1 plug - M12x1 socket-plug / 4-polig, M12x1 Stecker - M12x1 Kupplung]

CABLE LENGTH/KABELLÄNGE	MATERIAL/WERKSTOFF	ID-NO.
1 m	PVC / 1.4404 (AISI 316 L)	2915016
5 m	PVC / 1.4404 (AISI 316 L)	2915017



**T-Piece M12x1
T-Stück M12x1**

[4-pin, M12x1 plug - M12x1 socket-plug / 4-polig, M12x1 Stecker - M12x1 Kupplung]

MATERIAL/WERKSTOFF	ID-NO.
TPU / 1.4404 (AISI 316 L)	2156607



**AS-Interface Addressing Unit
AS-Interface Adressiergerät**

(for 4pin plug M12x1 / für 4-poligen Stecker M12x1)

ID-NO.
2025902



**AS-Interface Handheld With Accessories (Programming Cable, Wall Plug Transformer)
In A Case**
AS-Interface Handheld mit Zubehör (Adressierkabel, Steckernetzteil) im Koffer

MATERIAL/WERKSTOFF	IP-PROTECTION DEGREE / IP-SCHUTZART	ID-NO.
PBT/PC	IP20	2325014

4.1

Accessories / Zubehör

**Manual Control
Handbetätigung**

ID-NO.

2307270



**Service Adapter Set
Service Adapter Set**

CONTROL/STEUERUNG CONNECTION/VERBINDUNG

PC

USB

ID-NO.

SUE2307272



4.1

SÜDMO

PROXIMITY SWITCHES, PLUGS AND CABLES
NÄHERUNGSINITIATOREN, STECKER UND KABEL

CONTENTS

4.2

INHALT

External Proximity Switch

E 659 R (round type with cable, stainless steel execution, DC-PNP)

Externer Näherungsinitiator

E 659 R (rund mit Kabel, EdelstahlAusführung, DC-PNP)

SIZE/GRÖSSE	CABLE LENGTH/KABELLÄNGE	ID-NO.
M 12x1	6 m	2154095
M 12x1	10 m	2154096

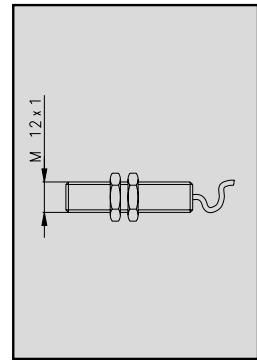

External Proximity Switch

E 659 U (round type with Universal-plug M 12x1, stainless steel execution, DC-PNP)

Externer Näherungsinitiator

E 659 U (rund mit Universal-Steckerkontakt M 12x1, EdelstahlAusführung, DC-PNP)

SIZE/GRÖSSE	ID-NO.
M 8x1	2028935
M 12x1	2123057

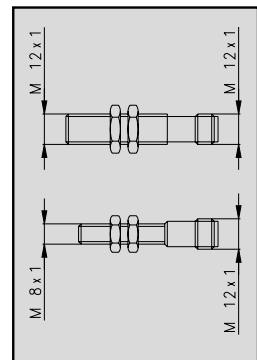

4.2

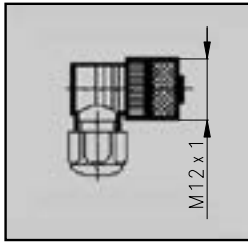

Connector

Z 659 (Universal-plug M 12x1, ready for wiring)

Kabeldose

Z 659 (Universal-Steckerkontakt M 12x1, konfektionierbar)

ID-NO.

0425959

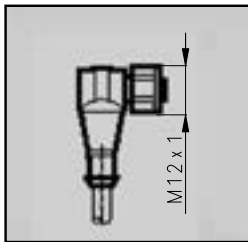

Connector

Z 659 K (Universal-plug M 12x1, with cable)

Kabeldose

Z 659 K (Universal-Steckerkontakt M 12x1, mit Kabel)

CABLE LENGTH/KABELLÄNGE

ID-NO.

5 m

2028591

10 m

2028592

25 m

2028593

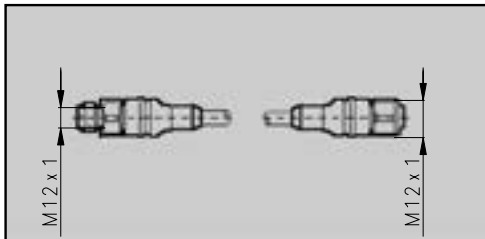

Connection Cable

(Universal-plug M 12x1)

Verbindungskabel

(Universal-Steckerkontakt M 12x1)

CABLE LENGTH/KABELLÄNGE

ID-NO.

1 m

2915016

5 m

2915017

Mounting Set for Single Seat Valves SVP Model 2000 / SVP Select

Anbausatz für Einsitzventile SVP Modell 2000 / SVP Select

(standard execution / Standardausführung)

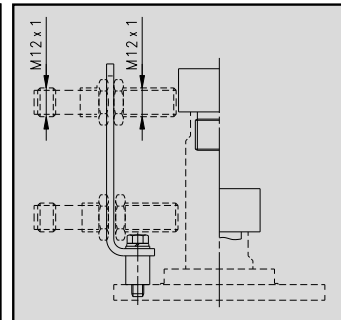
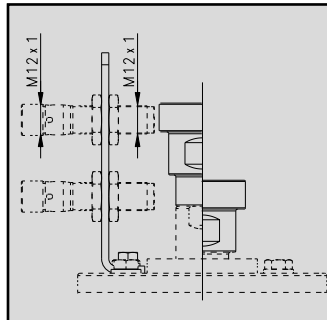
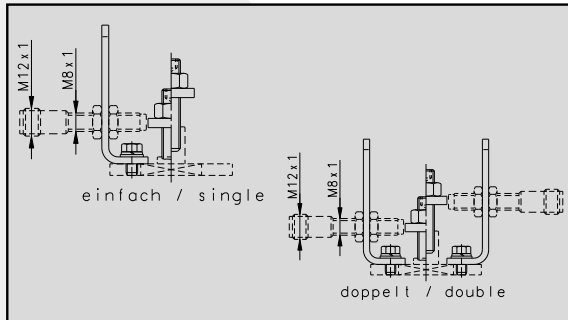

Metric/Metrisch DN 10-20
OD-Tube/Zoll DN 0.5"-0.75"
DN ISO 8-15

Metric/Metrisch DN 25-100
OD-Tube/Zoll DN 1.0"-4.0"
DN ISO 25-80

Metric/Metrisch DN 125-150
OD-Tube/Zoll DN 6.0"
DN ISO 100-125

FEEDBACK/RÜCKMELDUNG	ID-NO.
single/einfach	2127682
double/doppelt	2124682

ID-NO.
2132531
2132531

ID-NO.
2111875
2111875

Mounting Set for Single Seat Valves SVP Model 2000 / SVP Select

Anbausatz für Einsitzventile SVP Modell 2000 / SVP Select

(for adapted booster / bei aufgebautem Luftkraftverstärker)

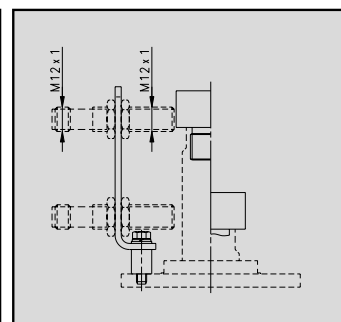
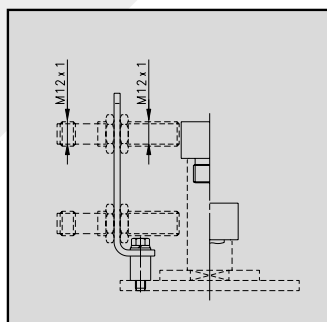
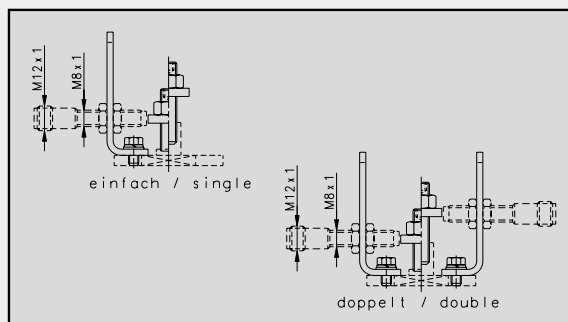

Metric/Metrisch DN 10-20
OD-Tube/Zoll DN 0.5"-0.75"
DN ISO 8-15

Metric/Metrisch DN 25-100
OD-Tube/Zoll DN 1.0"-4.0"
DN ISO 25-80

Metric/Metrisch DN 125-150
OD-Tube/Zoll DN 6.0"
DN ISO 100-125

FEEDBACK/RÜCKMELDUNG	ID-NO.
single/einfach	2127682
double/doppelt	2124682

ID-NO.
o.r./a.A.
o.r./a.A.

ID-NO.
o.r./a.A.
o.r./a.A.

4.2

Mounting Set for Single Seat Valves SVP Model 2000 / SVP Select
Anbausatz für Einsitzventile SVP Modell 2000 / SVP Select

(for adapted 3-position actuator / bei aufgebautem 3-Stellungsantrieb)

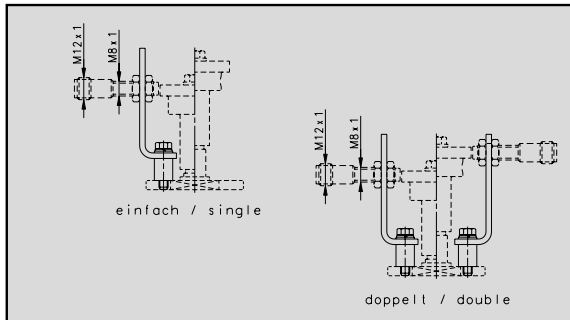

Metric/Metrisch DN 10-20
 OD-Tube/Zoll DN 0.5"-0.75"
 DN ISO 8-15

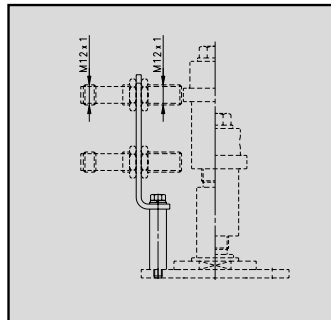

Metric/Metrisch DN 25-100
 OD-Tube/Zoll DN 1.0"-4.0"
 DN ISO 25-80

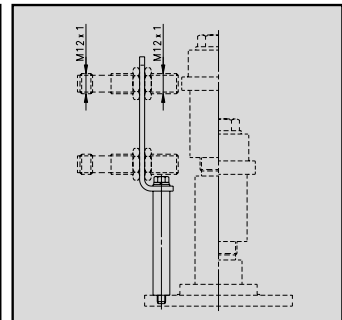

Metric/Metrisch DN 125-150
 OD-Tube/Zoll DN 6.0"
 DN ISO 100-125

FEEDBACK/RÜCKMELDUNG	ID-NO.
single/einfach	2140296
double/doppelt	2140275

ID-NO.
2125984
2125984

ID-NO.
2301879
2301879

Mounting Set for Single Seat Valves SVP Select
Anbausatz für Einsitzventile SVP Select

(Long Stroke execution / Langhub-Ausführung)

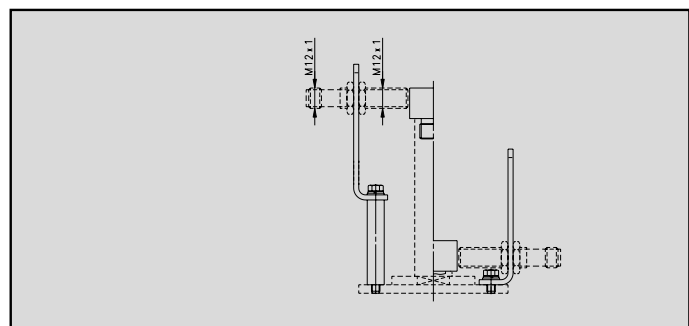

Metric/Metrisch DN 25-100
 OD-Tube/Zoll DN 1.0"-4.0"
 DN ISO 25-80

FEEDBACK/RÜCKMELDUNG	ID-NO.
single/einfach zu / closed	o.r./a.A.
single/einfach auf / open	o.r./a.A.
double/doppelt	o.r./a.A.

Mounting Set for Double Seat Valves
Anbausatz für Doppelsitzventile

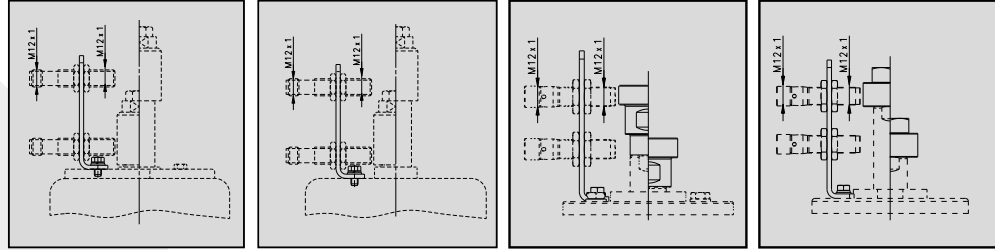

DSV M1994 D 601-D 604	DSV M1994 D 611-D 614 D 621-D 624 D 631-D 634 D 624 S-sp D 621 U D 640 O-D 641 O D 650 O-D 658 O D 660-D 661	DSV Complete D 601-D 604	DSV Complete D 611-D 614 D 621-D 624 D 631-D 634 D 640-D 641 D 650-D 658 D 660-D 668 D-621 S-sp-D-624 S-sp D 621 U
--------------------------	--	-----------------------------	--

FEEDBACK/RÜCKMELDUNG	ID-NO.	ID-NO.	ID-NO.	ID-NO.
DN 25-100/0.5"-4.0"/ISO 25-80	2142883	2901935	2132535	2132531
DN 125-150/6.0"	2142883	2901935		2314515

Mounting Set for Aseptic Process Valves M2010
Anbausatz für Aseptik-Prozess-Ventile M2010

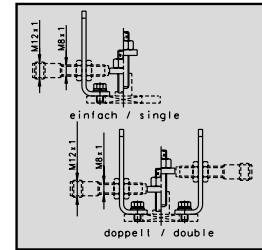
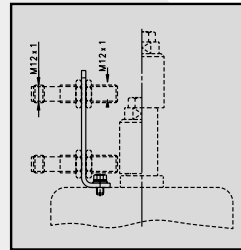

Main Valve Hauptventil A 801-A 804	Shut-off Valve for CIP/SIP-safety space Absperrventil für CIP/SIP icherheitraum S 370 Select
--	--

FEEDBACK/RÜCKMELDUNG	ID-NO.	ID-NO.
single/einfach	2901935	2127682
double/doppelt	2901935	2124682

Mounting Set for Aseptic Process Valves AS-DSV Secure
Anbausatz für Aseptik-Prozess-Ventile AS-DSV Secure

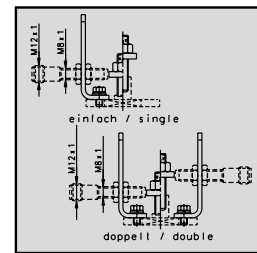
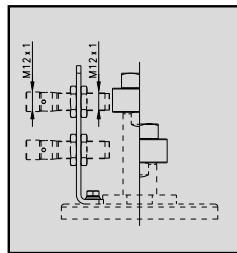

Main Valve Hauptventil A 801-A 804	Shut-off Valve for CIP/SIP-safety space Absperrventil für CIP/SIP Sicherheitsraum S 370 Select
--	---

FEEDBACK/RÜCKMELDUNG	ID-NO.	ID-NO.
single/einfach	2132531	2127682
double/doppelt	2132531	2124682

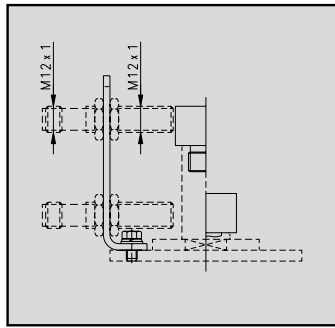

Mounting Set for SD-Economic
Anbausatz für SD-Economic

Metric/Metrisch DN 40-100
OD-Tube/Zoll DN 1.5"-4.0"

FEEDBACK/RÜCKMELDUNG

double/doppelt

ID-NO.

2132531

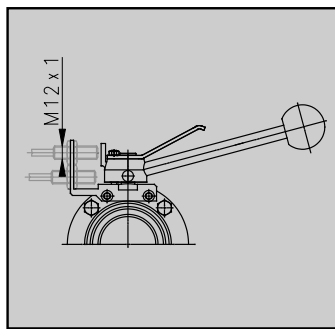

Mounting Set for Manual Butterfly Valves
Anbausatz für Hand-Klappenventile

(inclusive handle / inklusive Handhebel)

FEEDBACK/RÜCKMELDUNG	SIZE/NENNWEITE	ID-NO.
double/doppelt	DN 15-40/1"-1.5"/ISO 25-40	SUE2013596
double/doppelt	DN 50-100/2"-4"/ISO 50-100	SUE2019242
double/doppelt	DN 125-150/5"-6"	SUE2007401

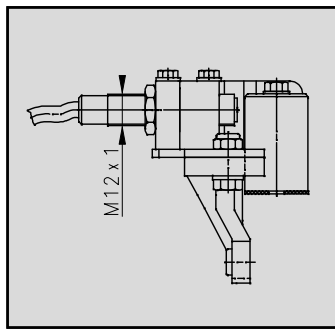

Mounting Set for Manual Leakage Butterfly Valves
Anbausatz für Hand-Leckage-Klappenventile

FEEDBACK/RÜCKMELDUNG	SIZE/NENNWEITE	ID-NO.
double/doppelt	DN 25-40/1"-1.5"/ISO 25-40	2300882
double/doppelt	DN 50-100/2"-4"/ISO 50-100	2008961
double/doppelt	DN 125-150/5"-6"	2341585

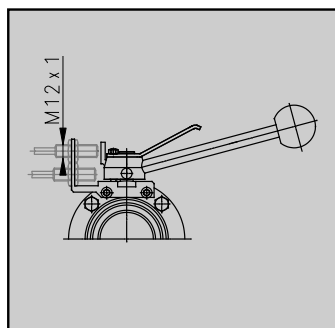

Mounting Set for Manual Ball Valves
Anbausatz für Hand-Kugelhähne

(inclusive handle / inklusive Handhebel)

FEEDBACK/RÜCKMELDUNG	SIZE/NENNWEITE	ID-NO.
double/doppelt	10	2142821
double/doppelt	15	2142820
double/doppelt	20	2142819
double/doppelt	25-32 / 1.0"	2142620
double/doppelt	40-50 / 1.5"-2.0"	SUE2019242
double/doppelt	65-100 / 2.5"-4.0"	2142818

Finger Guard for SVP Select and DSV Complete Valves
Fingerschutz für SVP Select und DSV Complete Ventile

Material: 1.4301 (AISI 304)	
SIZES/NENNWEITEN	ID-NO.
Generell / General	2146670

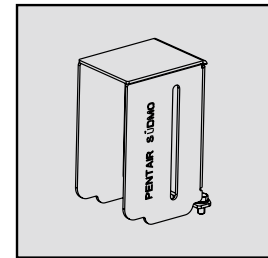

Fitting to Single Seat Valves SVP Model 2000 / SVP Select
Passend für Einsitzventile SVP Modell 2000 / SVP Select

	Hygienic Executions Hygienische Ausführungen	Aseptic Executions Aseptische Ausführungen
SIZES/NENNWEITEN	TYPE/TYP	TYPE/TYP
DN 25-150 / 1.0"-6.0"	S 370 - S 397	A 370 - A 397

Incompatible for following executions or adaptations!
 Nicht kompatibel bei folgenden Ausführungen oder An-/Aufbauten!

- Nennweite / Size DN10-20
- Long Stroke Execution / Langhub-Ausführung
- Booster / Luftkraftverstärker
- 3-Position Actuator / 3-Stellungsantrieb

Fitting to Double Seal Valves SD Economic
Passend für Doppeldichtventile SD Economic

SIZES/NENNWEITEN	TYPE/TYP
DN 40-100 / 1.5"-4.0"	SD 370 - SD 372

Fitting to Double Seat Valves DSV Model 1994 / DSV Complete
Passend für Doppelsitzventile DSV Modell 1994 / DSV Complete

SIZES/NENNWEITEN	DSV Model 1994	DSV Complete
	TYPE/TYP	TYPE/TYP
DN 25-150 / 1.0"-6.0"	D 601 - D 604	D 601 - D 604
DN 25-150 / 1.0"-6.0"	D 611 - D 614	D 611 - D 614
DN 25-150 / 1.0"-6.0"	D 621 - D 624	D 621 - D 624
DN 25-150 / 1.0"-6.0"	D 631 - D 634	D 631 - D 634
DN 25-150 / 1.0"-6.0"	D 640 O - D 641 O	D 640 - D 641
DN 25-150 / 1.0"-6.0"	D 650 O - D 658 O	D 650 - D 658
DN 25-150 / 1.0"-6.0"	D 660 - D 661	D 660 - D 668
DN 25-150 / 1.0"-6.0"	D 624 S-sp D	621 S-sp - D 624 S-sp
DN 25-150 / 1.0"-6.0"	D 621 U	D 621 U

Finger Guard for other valve series on request
 Fingerschutz für andere Baureihen auf Anfrage

SÜDMO

CONTROL VALVES

REGELVENTILE

CONTENTS

INHALT

CONTROL VALVES
REGELVENTILE

SÜDMO

GENERAL INFORMATION SÜDMO CONTROL VALVES ALLGEMEINE INFORMATIONEN SÜDMO REGELVENTILE

CONTENTS

INHALT

5.0

SÜDMO CONTROL VALVES

CONTROL VALVES SELECT - REGELVENTILE SELECT

PENTAIR SÜDMO CONTROL VALVES - FOR PROCESSES TO BE REGULATED ACCURATELY AND QUICKLY

Pentair SüdmO has not only designed a manually operated Control Valve, but also a membrane operated Control Valve for extremely exact processes that have to be controlled quickly, such as inline dosing of concentrates. We also offer Pentair SüdmO Control Valves with SVP actuator and a digital control top as an economical alternative to membrane actuator.

A general advantage of the Pentair SüdmO Control Valve design is the fact that SVP units with a digital control top and control membrane with an electropneumatic positioner are interchangeable (even subsequently).

Further the two variants of Mixing and Diverting Control Valves ideally complete the programme. The concept brings together two single control valves to one three way valve. Depending on the requirement and fitted with the appropriate inserts either a mixing of two volume flows or a diverting of one media in two pipelines can be realized.



PENTAIR SÜDMO REGELVENTILE SELECT - FÜR EXAKT UND SCHNELL ZU REGELNDE PROZESSE

Neben der einfachsten Ausführung Regelventil mit Handantrieb hat Pentair SüdmO das Regelventil mit Membranantrieb für extrem exakt und schnell zu regelnde Prozesse konzipiert, beispielsweise zur Inline-Dosage von Konzentraten.

Des Weiteren bietet Pentair SüdmO das Regelventil mit SVP-Antrieb und digitalem Steuerkopf als wirtschaftliche Alternative zum Membranantrieb an.

Ein genereller Vorteil der Pentair SüdmO Regelventil-Varianten besteht in der Möglichkeit, die Antriebseinheiten «SVP mit digitalem Regelkopf» und «Membranantrieb mit elektropneumatischem Stellungsregler» gegeneinander, auch nachträglich zu tauschen.

Ideal ergänzt wird das Programm durch die Varianten zum Mischen und Verteilen von Medien. Das Konzept vereint zwei einzelne Regelventile auf ein Drei-Wege-Ventil. Je nach Anforderung und passendem Innenleben kann somit ein Mischverhältnisse aus zwei Volumenströmen hergestellt oder ein Medium auf zwei Rohrleitungen verteilt werden.

SÜDMO CONTROL VALVES

CONTROL VALVES SELECT - REGELVENTILE SELECT

TECHNICAL SPECIFICATION	
Materials	Product wetted parts 1.4404 [AISI 316 L], 1.4307 [AISI 304 L]
	Optional 1.4435 [AISI 316 L] Other materials on request
	Parts not product wetted 1.4301 [AISI 304], 1.4307 [AISI 304 L]
Sealing Elements	Sealing materials (FDA) EPDM Other sealing materials on request
Temperatures	Continuous operating temperature EPDM 130° C/266° F* P ³ diaphragm/PEEK 150°C/302°F*
	Sterilization temperature EPDM 150° C/302° F* (approx. 20 min.) P ³ diaphragm/PEEK 150°C/302°F*
Pressures	Operating pressure ≤ DN 80/3": 10 bar (145 psi) DN 100/4": 6 bar (87 psi) 10 bar (145 psi) optional DN 125/150: 10 bar (145 psi)
	Control pressure Diaphragm actuator: Min. 5 bar (72,5psi) - max. 7 bar (101,5 psi) SVP Select Actuator: Min. 6 bar (87 psi) - max. 8 bar (116 psi)
Surfaces	Product wetted surfaces Ra ≤ 0,8 µm
	Surfaces not product wetted Bright-turned, Ra 1,6 µm
	Optional Surfaces product wetted e-polished, higher quality surfaces on request
Connections	Standard Welding ends for pipes acc. to DIN 11850 series 2 (DIN 11866 series A), OD-tube (ASTM A270, DIN 11866 series C, ASME BPE-2009)
	Optional Other tube diameters (e.g. DIN EN ISO 1127) on request

* Depending on operating parameters



TECHNISCHE DATEN	
Werkstoffe Edelstahl	Produktberührte Teile 1.4404 [AISI 316 L], 1.4307 [AISI 304 L]
	Optional 1.4435 [AISI 316 L] Andere Werkstoffe auf Anfrage
	Nicht produktberührte Teile 1.4301 [AISI 304], 1.4307 [AISI 304 L]
Dichtungselemente	Dichtungswerkstoffe (FDA) EPDM Andere Dichtwerkstoffe auf Anfrage
Temperaturen	Dauerbetriebstemperatur EPDM 130° C/266° F* P ³ -Manschette 150°C/302°F*
	Sterilisationstemperatur EPDM 150° C/302° F* (ca. 20 min.) P ³ -Manschette 150°C/302°F*
Drücke	Betriebsdruck ≤ DN 80/3": 10 bar (145 psi) DN 100/4": 6 bar (87 psi) 10 bar (145 psi) optional DN 125/150: 10 bar (145 psi)
	Steuerdruck Membranantrieb: Min. 5 bar (72,5psi) - max. 7 bar (101,5 psi) SVP Select Antrieb: Min. 6 bar (87 psi) - max. 8 bar (116 psi)
Oberflächen	Produktberührte Oberflächen Ra ≤ 0,8 µm
	Nicht produktberührte Oberflächen Metallblank, Ra 1,6 µm
	Optional Produktberührte Oberflächen e-polieret, höherwertige Oberflächen auf Anfrage
Anschlüsse	Standard Schweißenden für Rohre nach DIN 11850 Reihe 2 (DIN 11866 Reihe A), OD-Tube (ASTM A270, DIN 11866 Reihe C, ASME BPE-2009)
	Optional Andere Rohrabmessungen (z.B. DIN EN ISO 1127) auf Anfrage

* in Abhängigkeit von Betriebsparametern



SÜDMO CONTROL VALVES

CONTROL VALVES SELECT - REGELVENTILE SELECT

GENERAL CONSISTENCY OF SEALING MATERIALS

GENERAL CONSISTENCY	EPDM	HNBR
	<ul style="list-style-type: none"> + very good hot water and steam resistancy + very good low temperature performance + good ozone resistancy (light resistance) + very high elasticity + very good durability (long tifetime) 	<ul style="list-style-type: none"> + suitable for animal fat contents (e.g. milk) + suitable for vegetable fat contents (e.g. olive oil) + long lifetime + aliphatic, aromatic and chlorinated hydrocarbons (e.g. mineral oil, crude oil)
	<ul style="list-style-type: none"> - vegetable and animal oils - aliphatic, aromatic and chlorinated hydrocarbons (e.g. mineral oil, crude oil) - citron juices and flavors 	<ul style="list-style-type: none"> - overheating steam - susceptible to certain detergents and disinfectants (nitric acid, formic acid or peracetic acid) - strongly swelling in polar solvents (acetone, methylcetone, ethylacetate, diethylether)
TYPICAL APPLICATION AREAS	<ul style="list-style-type: none"> • First choice for a multitude of applications 	<ul style="list-style-type: none"> • Dairy • Wort

ALLGEMEINE BESTÄNDIGKEITEN VON DICHTUNGSMATERIALIEN

ALLG. BESTÄNDIGKEIT	EPDM	HNBR
	<ul style="list-style-type: none"> + sehr gute Heißwasser- und Dampfbeständigkeit + sehr gutes Kälteverhalten + gute Ozonbeständigkeit (Lichtbeständigkeit) + sehr hohe Elastizität + lange Lebensdauer 	<ul style="list-style-type: none"> + geeignet bei tierischen Fetten (z.B. Milch) + geeignet bei pflanzlichen Fetten (z.B. Olivenöl) + lange Lebensdauer + aliphatische, aromatische und chlorierte Kohlenwasserstoffe (z.B. Mineralöl, Erdöl)
	<ul style="list-style-type: none"> - pflanzliche und tierische Öle - aliphatische, aromatische und chlorierte Kohlenwasserstoffe (z.B. Mineralöl, Erdöl) - Zitrus säfte und Aromen 	<ul style="list-style-type: none"> - überhitzter Wasserdampf - anfällig bei bestimmten Reinigungs- und Desinfektionsmitteln (Salpetersäure, Ameisensäure oder Peressigsäure) - stark quellend bei polaren Lösungsmitteln (Aceton, Methylketon, Ethylacetat, Diethylether)
TYPISCHE EINSATZGEBIETE	<ul style="list-style-type: none"> • Erste Wahl für eine Vielzahl von Anwendungsfällen 	<ul style="list-style-type: none"> • Molkereien • Bierwürze

SÜDMO CONTROL VALVES

CONTROL VALVES SELECT - REGELVENTILE SELECT

P³-DIAPHRAGM

- + extremely high chemical resistancy
- + very good temperature resistany
- + good form stability
- + high mechanical capacitance

- fluorine

- Aseptic process applications

P³ MANSCHETTE

- + extrem gute chemische Beständigkeit
- + sehr gute Hitzebeständigkeit
- + gute Formstabilität
- + exzellente mechanische Eigenschaften

- Fluor

- Aseptische Prozessanwendungen

5.0

SÜDMO CONTROL VALVES

CONTROL VALVES SELECT - REGELVENTILE SELECT

PRODUCTION TEMPERATURES AND CLEANING SPECIFICATIONS

PRODUCTION PARAMETERS	EPDM	HNBR
Product		
Max. operation temperature	95°C / 203°F	95°C / 203°F
Min. operation temperature	1°C / 33.8°F	1°C / 33.8°F
Steam		
Temperature max. (continuously)	130°C (2.7 bar) / 266°F (39.1 psi)	121°C (1.9 bar) / 250°F (27.5 psi)
Temperature max. (short-time 15-20 min)	150°C (4.7 bar) / 302°F (68.1 psi)	140°C (3.6 bar) / 284°F (52.2 psi)
Caustic (caustic soda)*		
Diluted cleaning solution	< 5%	< 3%
Temperature min.	1°C / 33.8°F	1°C / 33.8°F
Temperature max.	80°C / 176°F	80°C / 176°F
Acid (Nitric/Phosphoric/Peracetic acid)*		
Diluted cleaning solution	< 3%	< 1,5%
Temperature min.	1°C / 33.8°F	1°C / 33.8°F
Temperature max.	40°C / 104°F	40°C / 104°F
Disinfection*		
Diluted disinfectant (based on peracetic acid)	< 0,7%	Not advisable for HNBR
Temperature min.	1°C / 33.8°F	Not advisable for HNBR
Temperature max.	30°C / 86°F	Not advisable for HNBR

TEMPERATUREN UND REINIGUNGSSPEZIFIKATIONEN

PARAMETER	EPDM	HNBR
Produkt		
Max. Dauerbetriebstemperatur	95°C / 203°F	95°C / 203°F
Min. Dauerbetriebstemperatur	1°C / 33.8°F	1°C / 33.8°F
Wasserdampf		
Temperatur max. (kontinuierlich)	130°C (2.7 bar) / 266°F (39.1 psi)	121°C (1.9 bar) / 250°F (27.5 psi)
Temperatur max. (kurzzeitig 15-20 min)	150°C (4.7 bar) / 302°F (68.1 psi)	140°C (3.6 bar) / 284°F (52.2 psi)
Lauge (Natronlauge)*		
Wässrige Reinigungslauge	< 5%	< 3%
Temperatur min.	1°C / 33.8°F	1°C / 33.8°F
Temperatur max.	80°C / 176°F	80°C / 176°F
Säure (Salpeter-/Phosphor-/Peressigsäure)*		
Wässrige Reinigungssäure	< 3%	< 1,5%
Temperatur min.	1°C / 33.8°F	1°C / 33.8°F
Temperatur max.	40°C / 104°F	40°C / 104°F
Desinfektion*		
Wässrige Desinfektionsmittel (auf Peressigsäurebasis)	< 0,7%	nicht empfehlenswert für HNBR
Temperatur min.	1°C / 33.8°F	nicht empfehlenswert für HNBR
Temperatur max.	30°C / 86°F	nicht empfehlenswert für HNBR

SÜDMO CONTROL VALVES

CONTROL VALVES SELECT - REGELVENTILE SELECT

P³-DIAPHRAGM

150°C/302°F
1°C / 33.8°F

150°C (6.3 bar) / 302°F (91.3 psi)
150°C (6.3 bar) / 302°F (91.3 psi)

Resistant to business specific
detergent and cleaning concentrations!

Resistant to business specific
detergent and cleaning concentrations!

Resistant to business specific
detergent and cleaning concentrations!

PLEASE NOTE

The resistance figures shown here are based on experiences and are given as a guideline, in coordination with our seal suppliers. Due to variable factors, such as temperatures, mechanical forces, media concentrations, and plant-specific operating parameters, the actual seal service life may vary.

The information provided is for general orientation only and Pentair Südmö does not guarantee. Please contact us for application specific cases or complex operating conditions.

* Keep contact times as short as possible.

After the cleaning cycle, all product-wetted and product-related surfaces (e.g. leakage chamber in the double seat valve) must be rinsed with pure water. Long contact times with disinfection solutions in particular have to be avoided.

P³ MANSCHETTE

150°C/302°F
1°C / 33.8°F

150°C (6.3 bar) / 302°F (91.3 psi)
150°C (6.3 bar) / 302°F (91.3 psi)

Beständig gegen branchentypische
Reinigungsmittelzusätze- & konzentrationen!

Beständig gegen branchentypische
Reinigungsmittelzusätze- & konzentrationen!

Beständig gegen branchentypische
Reinigungsmittelzusätze- & konzentrationen!

BITTE BEACHTEN

Die hier aufgeführten Beständigkeitsangaben beruhen auf Erfahrungswerten und wurden nach bestem Wissen und Gewissen in Abstimmung mit Dichtungslieferanten zusammengestellt. Aufgrund limitierender Faktoren, wie z.B. Temperaturen, mechanischen Belastungen, Medienkonzentrationen und anderen, anlagenspezifischen Betriebsparametern wird die tatsächliche Standzeit mehr oder weniger stark beeinflusst. Somit kann Pentair Südmö für die veröffentlichten Werte keine Gewähr übernehmen. Alle aufgeführten Daten dienen lediglich der allgemeinen Orientierung und stellen keine verbindlichen Richtwerte dar. Bitte nehmen Sie mit uns Kontakt auf, sollten Sie konkrete Einsatzfälle vorsehen oder komplexe Einsatzbedingungen gegeben sein, für die Sie noch keine Erfahrungswerte haben.

* Kontaktzeiten möglichst kurz halten.

Nach dem Reinigungszyklus sind die produktberührten und produktnahen Oberflächen (z.B. Leckageraum beim Doppelsitzventil) mit reinem Wasser zu spülen. Lange Kontaktzeiten im Speziellen von Desinfektionslösungen sind zu vermeiden.

SÜDMO CONTROL VALVES

CONTROL VALVES SELECT - REGELVENTILE SELECT

POSSIBLE PORT CONFIGURATIONS MÖGLICHE STUTZENANORDNUNGEN

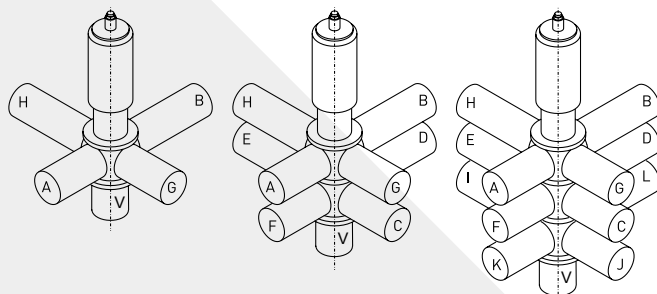

For additional ports and/or differing standard port configuration, please specify ports with letters.

Bei zusätzlichen Stutzen und/oder Abweichungen von der Standardstutzenanordnung, bitte Stutzen mit Buchstaben spezifizieren.

SÜDMO CONTROL VALVES

CONTROL VALVES SELECT - REGELVENTILE SELECT

CVS - Values for Control Valves Select

KVS - Werte für Regelventile Select

CVS-VALUE KVS-WERTE			DN 25 DN 1.0"	DN 40 DN 1.5"	DN 50 DN 2.0"	DN 65 DN 2.5"	DN 80 DN 3.0"	DN 100 DN 4.0"	DN 125	DN 150 DN 6.0"
CVS	KVS									
1,2	1,0	eq% *								
		lin **								
1,9	1,6	eq% *								
		lin **								
2,9	2,5	eq% *								
		lin **								
4,7	4	eq% *								
		lin **								
8,1	7	eq% *								
		lin **								
12,5	11	eq% *	max. 9							
		lin **								
21	18	eq% *								
		lin **								
30	26	eq% *		max. 20						
		lin **								
50	43	eq% *			max. 28					
		lin **								
79	68	eq% *				max. 50				
		lin **								
116	100	eq% *					max. 85			
		lin **								
140	120	eq% *								
		lin **								
300	260	eq% *								
		lin **								
440	380	eq% *								
		lin **								

* equal percentage
gleichprozentig

** linear / linear



= standard range of CVS-values
Standardmäßig abgedeckte Bandbreite von KVS-Werten

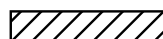

= Standard range of CVS-values with Distributing and
Mixing Valves
Standardmäßig abgedeckte Bandbreite von KVS-Werten bei
Verteilventilen und Mischventilen



= Only available in pipes acc. to DIN 11850 series 2
Nur in Rohrklasse DIN 11850 Reihe 2 erhältlich

SÜDMO CONTROL VALVES

ORDER FORM - BESTELLFOMULAR

**Designing of Control Valves requires exact specifications:
Ein Auslegen der Regelventile erfordert genaue Angaben:**

Customer/Kunde:

customer-No./Kundennr.:

phone/Tel.:

Fax:

Email:

project/Projekt:

Please mark your desired specifications and configurations with a cross
Bitte gewünschte Spezifikationen und Ausstattungen ankreuzen



Hygenic / Hygienisch
 Aseptic / Aseptisch

S 275 / A 275



Hygenic / Hygienisch
 Aseptic / Aseptisch
 PID-Controller

S 375 / A 375



Hygenic / Hygienisch
 Aseptic / Aseptisch

S 376 / A 376

1. Housing / Gehäuse

Space for your drawing
Platz für ihre Skizze

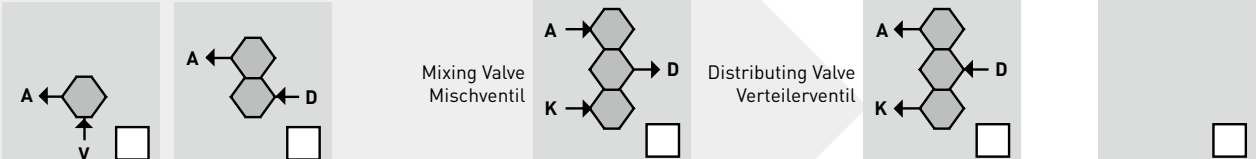

Mixing Valve
Mischventil

Distributing Valve
Verteilerventil

2. Connections / Anschlüsse

	welded Schweiß	mating Kegel	thread Gewinde	small-flange Kleinflansch	small-fl. grooved Kleinfl. mit Nut	clamp Klemme	others Sonstige	specify connection standard Angaben zur Verbindungsnorm
A	<input type="checkbox"/>	<input type="checkbox"/>	<input type="checkbox"/>	<input type="checkbox"/>	<input type="checkbox"/>	<input type="checkbox"/>	<input type="checkbox"/>	
B	<input type="checkbox"/>	<input type="checkbox"/>	<input type="checkbox"/>	<input type="checkbox"/>	<input type="checkbox"/>	<input type="checkbox"/>	<input type="checkbox"/>	
F	<input type="checkbox"/>	<input type="checkbox"/>	<input type="checkbox"/>	<input type="checkbox"/>	<input type="checkbox"/>	<input type="checkbox"/>	<input type="checkbox"/>	
D	<input type="checkbox"/>	<input type="checkbox"/>	<input type="checkbox"/>	<input type="checkbox"/>	<input type="checkbox"/>	<input type="checkbox"/>	<input type="checkbox"/>	
V	<input type="checkbox"/>	<input type="checkbox"/>	<input type="checkbox"/>	<input type="checkbox"/>	<input type="checkbox"/>	<input type="checkbox"/>	<input type="checkbox"/>	

3. Sizes / Nennweiten

	DN 25/1"	DN 40 / 1.5"	DN 50/2"	DN 65/2.5"	DN 80/3"	DN 100/4"	DN 125	DN 150/6"
A	<input type="checkbox"/>	<input type="checkbox"/>	<input type="checkbox"/>	<input type="checkbox"/>	<input type="checkbox"/>	<input type="checkbox"/>	<input type="checkbox"/>	<input type="checkbox"/>
B	<input type="checkbox"/>	<input type="checkbox"/>	<input type="checkbox"/>	<input type="checkbox"/>	<input type="checkbox"/>	<input type="checkbox"/>	<input type="checkbox"/>	<input type="checkbox"/>
F	<input type="checkbox"/>	<input type="checkbox"/>	<input type="checkbox"/>	<input type="checkbox"/>	<input type="checkbox"/>	<input type="checkbox"/>	<input type="checkbox"/>	<input type="checkbox"/>
D	<input type="checkbox"/>	<input type="checkbox"/>	<input type="checkbox"/>	<input type="checkbox"/>	<input type="checkbox"/>	<input type="checkbox"/>	<input type="checkbox"/>	<input type="checkbox"/>
V	<input type="checkbox"/>	<input type="checkbox"/>	<input type="checkbox"/>	<input type="checkbox"/>	<input type="checkbox"/>	<input type="checkbox"/>	<input type="checkbox"/>	<input type="checkbox"/>

4. Pressure Level Operating Pressure / Druckstufe Betriebsdruck

PN 6 PN 10 others / Sonstige

SÜDMO CONTROL VALVES

ORDER FORM - BESTELLFOMULAR

5. Material / Werkstoff

1.4404 (AISI 316 L)

1.4435 (AISI 316 L)

6. Safety Position / Sicherheitsstellung

closed / Geschlossen (air to open-spring to close)
(Luftöffnend-federschließend)

open / Offen (spring to open-air to close)
(federöffnend-luftschließend)

7. Sealing / Abdichtung

metallically sealed / Metallisch dichtend

o-ring sealed / O-Ring dichtend

8. Sealing Material / Dichtungsmaterial

EPDM FKM

HNBR VMQ

Diaphragm of the aseptic variants generally P³
Manschette der aseptischen Varianten generell P³

9. CVS-Value (available CV-values see page 5.1.16)

KVS-Wert (verfügbare KVS-Werte siehe Seite 5.1.16)

KVS 1,0 1,6 2,5 4,0 7,0 11 18 26 43 68 100 120 260 380

CVS 1,2 1,9 2,9 4,7 8,1 12,8 21 30 50 79 116 140 300 440

Characteristic / Kennlinie: equal percentage / gleichprozentig linear / linear

10. Definition of CV-Value (if value 9. is not available, otherwise no specification needed)

KV-Wertbestimmung (falls Werte aus 9. nicht bekannt, ansonsten keine Angaben notwendig)

a.) product(s) / Produkt(e)
(exact specification e.g. viscosity, density etc.)
(Genaue Spezifikation z.B. Viskosität, Dichte etc.)

b.) others / Sonstiges
(e.g. cleaning, sterilisation)
(z.B. Reinigung, Sterilisation)

temperature(s) / Temperatur(en)	from / von	to / bis	°C
pre pressure p1 / Vordruck p1	from / von	to / bis	bar
post pressure p2 / Nachdruck p2	from / von	to / bis	bar
pressure drop p / Druckverlust p	from / von	to / bis	bar

flow rate Q / Durchfluß Q:

min. flow rate Q / Min. Durchfluß Q	[m ³ /h]
normal flow rate Q / Normaler Durchfluß Q	[m ³ /h]
max. flow rate Q / Max. Durchfluß Q	[m ³ /h]

11. other technical specification / Sonstige technische Anmerkungen:

Bus, Atex, etc.

5.0

5.0

SÜDMO

CONTROL VALVES SELECT

REGELVENTILE SELECT

CONTENTS

INHALT

5.1

CONTROL VALVE SELECT WITH MANUAL ACTUATOR

REGELVENTIL SELECT MIT HANDANTRIEB

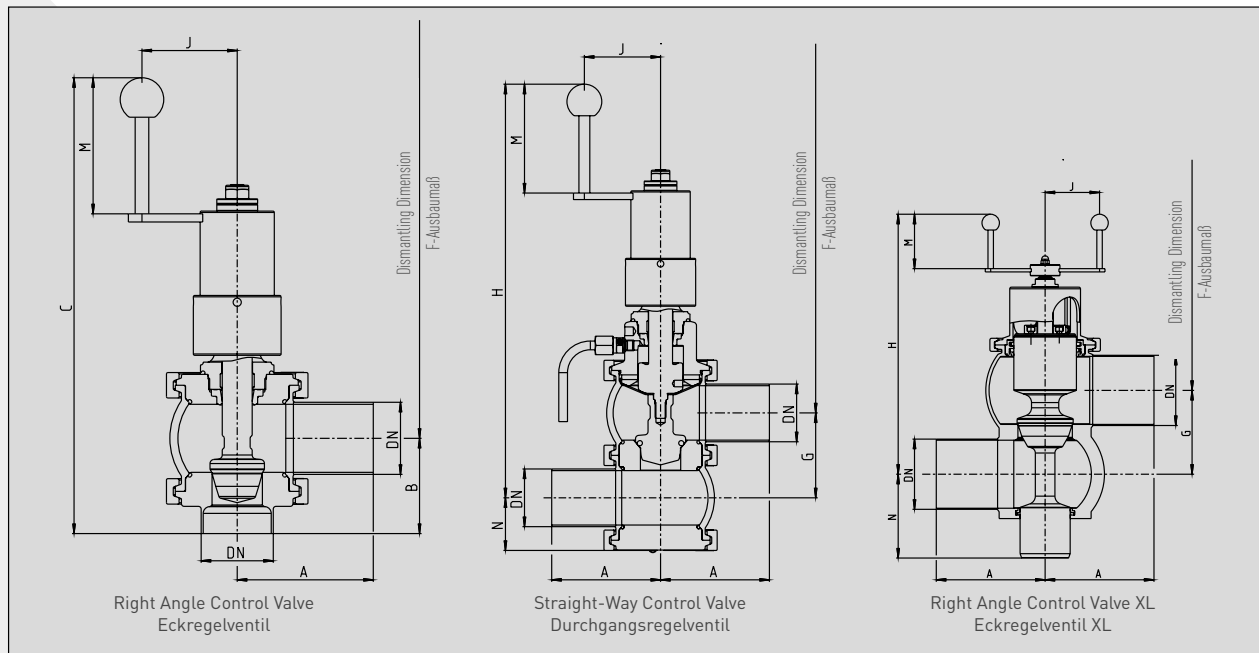

Select ... 275 ...

METRIC/METRISCH

DN	Tube/Rohr	A	B	C*	C ₂ *	Stroke/Hub ₁	Stroke/Hub ₂	F ₁ *	F ₂ *	G	H ₁ *	H ₂ *	J	M	N
25	Ø29 x 1.5	80	60	335	372	20	12	348	390	58	333	370	70	100	39
40	Ø41 x 1.5	80	60	339	376	20	12	358	400	66	345	382	70	100	43
50	Ø53 x 1.5	100	70	355	392	20	16	373	410	78	363	400	70	100	49
65	Ø70 x 2.0	100	80	398	435	30	20	423	460	94	412	449	100	100	57
80	Ø85 x 2.0	120	90	426	468	30	24	453	495	109	445	487	100	100	64
100	Ø104 x 2.0	150	100	445	492	30	30	473	520	128	473	520	100	100	74
125	Ø129 x 2.0	200	-	-	-	60	-	-	-	154	695	-	100	100	135
150	Ø154 x 2.0	200	-	-	-	60	-	-	-	180	715	-	100	100	165

OD-TUBE/ZOLL

DN	Tube/Rohr	A	B	C*	C ₂ *	Stroke/Hub ₁	Stroke/Hub ₂	F ₁ *	F ₂ *	G	H ₁ *	H ₂ *	J	M	N
1.0"	Ø25.40 x 1.65	80	50	321	358	20	12	344	305	50.1	321	358	70	100	34
1.5"	Ø38.10 x 1.65	80	55	332	369	20	12	355	395	62.8	340	377	70	100	40.4
2.0"	Ø50.80 x 1.65	100	65	349	386	20	16	367	404	75.5	359	396	70	100	46.8
2.5"	Ø63.50 x 1.65	100	70	385	422	30	20	413	450	88.2	404	441	100	100	53.1
3.0"	Ø76.20 x 1.65	120	80	412	454	30	24	444	486	100.8	433	475	100	100	59.4
4.0"	Ø101.60 x 2.11	150	90	434	481	30	30	500	547	125.4	469	516	100	100	71.7
6.0"	Ø152.40 x 2.77	200	-	-	-	60	-	-	-	180	715	-	100	100	165

* C₂ / F₂ / H₂ / Stroke/Hub₂: Aseptische Ausführung / Aseptic execution

* C₁ / F₁ / H₁ / Stroke/Hub₁: Hygienische Ausführung / Hygienic execution

Hyg. Control Valve (metallically sealed or with O-Ring - EPDM)

Hyg. Regelventil (metallisch dichtend oder mit O-Ring - EPDM)

Select S 275 - W manual / handbetätigt

Right Angle Valve housing with changeable seat, profile gasket
Eckventilgehäuse mit Wechselsitz, Profildichtung

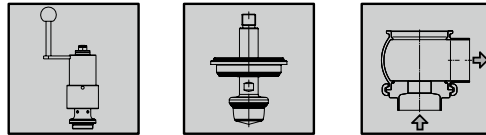

SIZES/NENNWEITE	ID-NO.
DN 25 / 1.0"	o.r./a.A.
DN 40 / 1.5"	o.r./a.A.
DN 50 / 2.0"	o.r./a.A.
DN 65 / 2.5"	o.r./a.A.
DN 80 / 3.0"	o.r./a.A.
DN 100 / 4.0"	o.r./a.A.

Select S 275 - G manual / handbetätigt

split valve housing with changeable seat, profile gasket
Geteiltes Ventilgehäuse mit Wechselsitz, Profildichtung

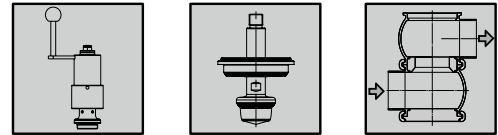

SIZES/NENNWEITE	ID-NO.
DN 25 / 1.0"	o.r./a.A.
DN 40 / 1.5"	o.r./a.A.
DN 50 / 2.0"	o.r./a.A.
DN 65 / 2.5"	o.r./a.A.
DN 80 / 3.0"	o.r./a.A.
DN 100 / 4.0"	o.r./a.A.
DN 125	o.r./a.A.
DN 150 / 6.0"	o.r./a.A.

Asept. Control Valve (with Diaphragm [P³] / (metallically sealed or with O-Ring - EPDM)

Asept. Regelventil (mit Manschette [P³] / (metallisch dichtend oder mit O-Ring - EPDM)

Select A 275 D - W manual / handbetätigt

Right Angle Valve housing with changeable seat, diaphragm
Eckventilgehäuse mit Wechselsitz, Manschette

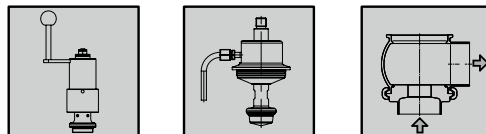

SIZES/NENNWEITE	ID-NO.
DN 25 / 1.0"	o.r./a.A.
DN 40 / 1.5"	o.r./a.A.
DN 50 / 2.0"	o.r./a.A.
DN 65 / 2.5"	o.r./a.A.
DN 80 / 3.0"	o.r./a.A.
DN 100 / 4.0"	o.r./a.A.

Select A 275 D - G manual / handbetätigt

split valve housing with changeable seat, diaphragm
Geteiltes Ventilgehäuse mit Wechselsitz, Manschette

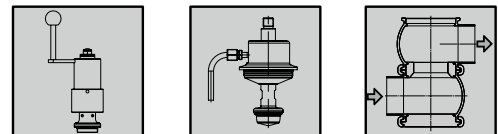

SIZES/NENNWEITE	ID-NO.
DN 25 / 1.0"	o.r./a.A.
DN 40 / 1.5"	o.r./a.A.
DN 50 / 2.0"	o.r./a.A.
DN 65 / 2.5"	o.r./a.A.
DN 80 / 3.0"	o.r./a.A.
DN 100 / 4.0"	o.r./a.A.

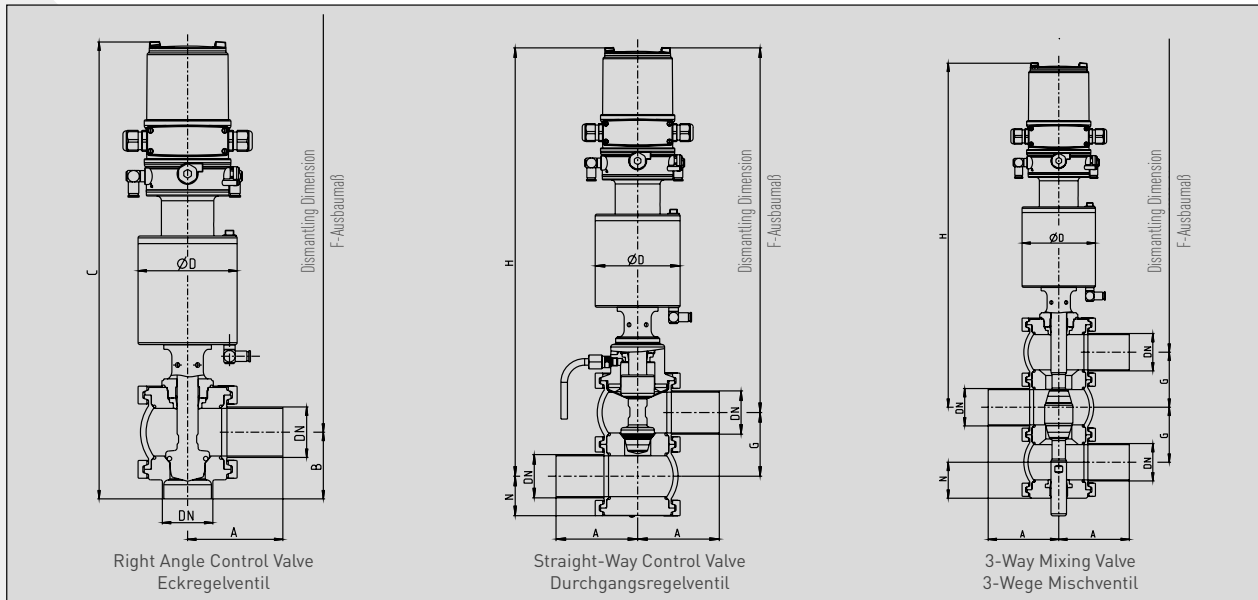

Select ... 375 ...

METRIC/METRISCH

DN	Tube/Rohr	A	B	C ₁ *	C ₂ *	ØD	Stroke/Hub ₁	Stroke/Hub ₂	F ₁ *	F ₂ *	G	H ₁ *	H ₂ *	N
25	Ø29 x 1.5	80	60	431	468	104	20	12	455	492	58	429	466	39
40	Ø41 x 1.5	80	60	435	472	104	20	12	470	507	66	441	478	43
50	Ø53 x 1.5	100	70	451	488	104	20	16	485	522	78	459	496	49
65	Ø70 x 2.0	100	80	550	587	129	30	20	565	602	94	564	601	57
80	Ø85 x 2.0	120	90	589	631	154	30	24	645	687	109	608	650	64
100	Ø104 x 2.0	150	100	608	655	154	30	30	675	722	128	636	683	74
125	Ø129 x 2.0	200	-	-	-	154	45	-	-	-	154	742	-	135
150	Ø154 x 2.0	200	-	-	-	169	45	-	-	-	180	782	-	165

OD-TUBE/ZOLL

DN	Tube/Rohr	A	B	C ₁ *	C ₂ *	ØD	Stroke/Hub ₁	Stroke/Hub ₂	F ₁ *	F ₂ *	G	H ₁ *	H ₂ *	N
1.0"	Ø25.40 x 1.65	80	50	419	456	104	20	12	445	482	50.1	419	456	34
1.5"	Ø38.10 x 1.65	80	55	428	465	104	20	12	460	497	62.8	436	473	40.4
2.0"	Ø50.80 x 1.65	100	65	444	481	104	20	16	480	517	75.5	455	492	46.8
2.5"	Ø63.50 x 1.65	100	70	502	539	129	30	20	555	592	88.2	520	557	53.1
3.0"	Ø76.20 x 1.65	120	80	575	617	154	30	24	635	677	100.8	596	638	59.4
4.0"	Ø101.60 x 2.11	150	90	597	644	154	30	30	670	717	125.4	633	680	71.7
6.0"	Ø152.40 x 2.77	200	-	-	-	169	45	-	-	-	180	782	-	165

* C₂ / F₂ / H₂ / Stroke/Hub₂: Aseptische Ausführung / Aseptic execution

* C₁ / F₁ / H₁ / Stroke/Hub₁: Hygienische Ausführung / Hygienic execution

Select S 375 - W (pneumatic / pneumatisch)

(Right Angle Valve housing with changeable seat, profile gasket
Eckventilgehäuse mit Wechselsitz, Profildichtung)

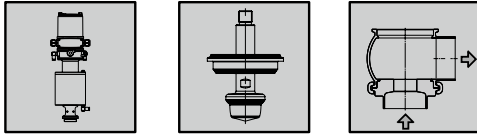

SIZES/NENNWEITE	ID-NO.
DN 25 / 1.0"	o.r./a.A.
DN 40 / 1.5"	o.r./a.A.
DN 50 / 2.0"	o.r./a.A.
DN 65 / 2.5"	o.r./a.A.
DN 80 / 3.0"	o.r./a.A.
DN 100 / 4.0"	o.r./a.A.

Select S 375 - G (pneumatic / pneumatisch)

(Split valve housing with changeable seat, profile gasket
Geteiltes Ventilgehäuse mit Wechselsitz, Profildichtung)

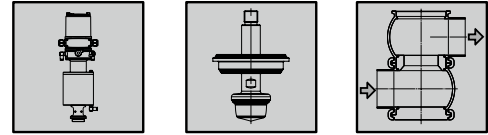

SIZES/NENNWEITE	ID-NO.
DN 25 / 1.0"	o.r./a.A.
DN 40 / 1.5"	o.r./a.A.
DN 50 / 2.0"	o.r./a.A.
DN 65 / 2.5"	o.r./a.A.
DN 80 / 3.0"	o.r./a.A.
DN 100 / 4.0"	o.r./a.A.
DN 125	o.r./a.A.
DN 150 / 6.0"	o.r./a.A.

Hyg. Control Valve (metallically sealed or with O-Ring - EPDM)

Hyg. Regelventil (metallisch dichtend oder mit O-Ring - EPDM)

Select S 375 - 3G - D (pneumatic / pneumatisch)

(3-way Distributing Valve with split housing, profile gasket
3-Wege Verteilventil mit geteiltem Gehäuse, Profildichtung)

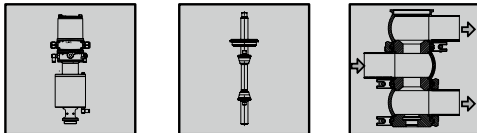

SIZES/NENNWEITE	ID-NO.
DN 25 / 1.0"	o.r./a.A.
DN 40 / 1.5"	o.r./a.A.
DN 50 / 2.0"	o.r./a.A.
DN 65 / 2.5"	o.r./a.A.
DN 80 / 3.0"	o.r./a.A.
DN 100 / 4.0"	o.r./a.A.

Select S 375 - 3G - M (pneumatic / pneumatisch)

(3-way Mixing Valve with split housing, profile gasket
3-Wege Mischventil mit geteiltem Gehäuse, Profildichtung)

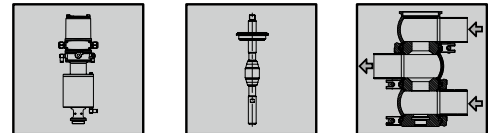

SIZES/NENNWEITE	ID-NO.
DN 25 / 1.0"	o.r./a.A.
DN 40 / 1.5"	o.r./a.A.
DN 50 / 2.0"	o.r./a.A.
DN 65 / 2.5"	o.r./a.A.
DN 80 / 3.0"	o.r./a.A.
DN 100 / 4.0"	o.r./a.A.

Asept. Control Valve (with Diaphragm [P³] / (metallically sealed or with O-Ring - EPDM)

Asept. Regelventil (mit Manschette [P³] / (metallisch dichtend oder mit O-Ring - EPDM)

Select A 375 D - W (pneumatic / pneumatisch)

(Right Angle Valve housing with changeable seat, diaphragm
Eckventilgehäuse mit Wechselsitz, Manschette)

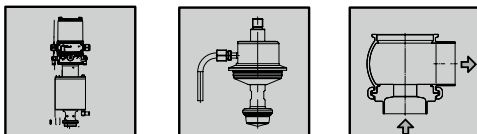

SIZES/NENNWEITE	ID-NO.
DN 25 / 1.0"	o.r./a.A.
DN 40 / 1.5"	o.r./a.A.
DN 50 / 2.0"	o.r./a.A.
DN 65 / 2.5"	o.r./a.A.
DN 80 / 3.0"	o.r./a.A.
DN 100 / 4.0"	o.r./a.A.

Select A 375 D - G (pneumatic / pneumatisch)

(Split valve housing with changeable seat, diaphragm
Geteiltes Ventilgehäuse mit Wechselsitz, Manschette)

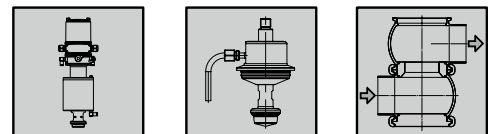

SIZES/NENNWEITE	ID-NO.
DN 25 / 1.0"	o.r./a.A.
DN 40 / 1.5"	o.r./a.A.
DN 50 / 2.0"	o.r./a.A.
DN 65 / 2.5"	o.r./a.A.
DN 80 / 3.0"	o.r./a.A.
DN 100 / 4.0"	o.r./a.A.

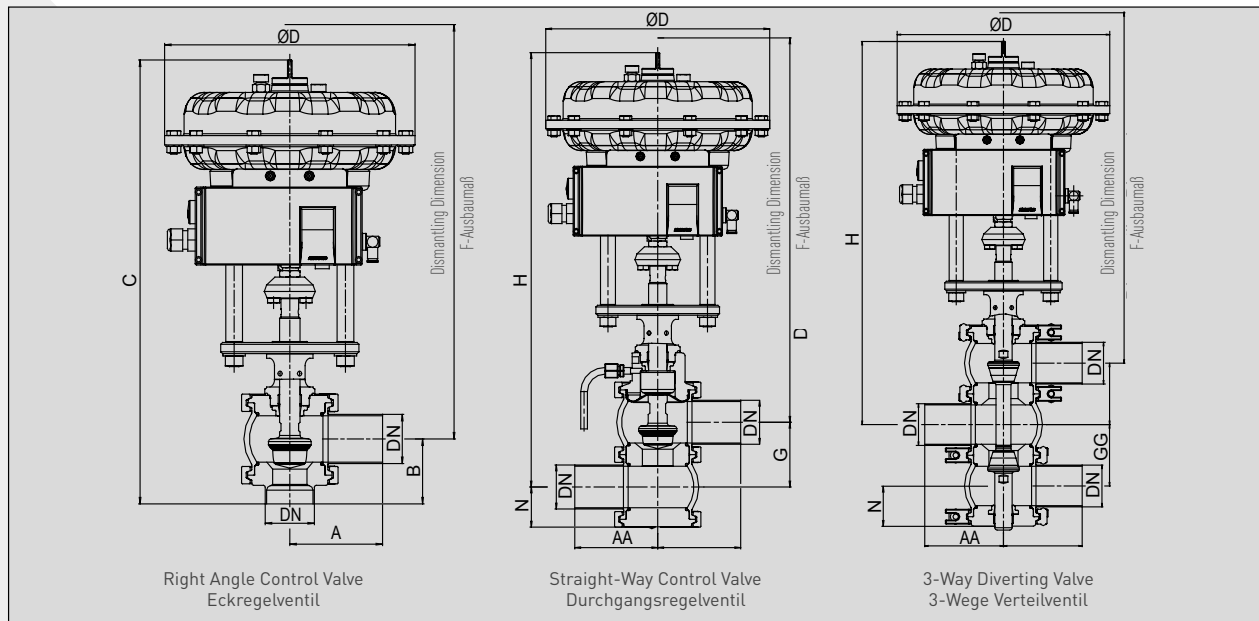

Select ... 376 ...

METRIC/METRISCH

DN	Tube/Rohr	A	B	C ₁ *	C ₂ *	ØD	Stroke/Hub ₁	Stroke/Hub ₂	F ₁ *	F ₂ *	G	H ₁ *	H ₂ *	N
25	Ø29 x 1.5	80	60	459	496	270	20	12	485	522	58	457	494	39
40	Ø41 x 1.5	80	60	463	500	270	20	12	500	537	66	469	506	43
50	Ø53 x 1.5	100	70	478	515	270	20	16	515	552	78	486	523	49
65	Ø70 x 2.0	100	80	517	554	270	30	20	570	607	94	530	567	57
80	Ø85 x 2.0	120	90	544	586	270	30	24	600	642	109	563	605	64
100	Ø104 x 2.0	150	100	564	611	270	30	30	630	677	128	592	639	74
125	Ø129 x 2.0	200	-	-	-	400	60	-	-	-	154	788	-	135
150	Ø154 x 2.0	200	-	-	-	400	60	-	-	-	180	826	-	165

OD-TUBE/ZOLL

DN	Tube/Rohr	A	B	C ₁ *	C ₂ *	ØD	Stroke/Hub ₁	Stroke/Hub ₂	F ₁ *	F ₂ *	G	H ₁ *	H ₂ *	N
1.0"	Ø25.40 x 1.65	80	50	445	482	270	20	12	475	512	50.1	445	482	34
1.5"	Ø38.10 x 1.65	80	55	456	502	270	20	12	490	527	62.8	464	501	40.4
2.0"	Ø50.80 x 1.65	100	65	473	510	270	20	16	510	547	75.5	483	520	46.8
2.5"	Ø63.50 x 1.65	100	70	504	541	270	30	20	560	597	88.2	522	568	53.1
3.0"	Ø76.20 x 1.65	120	80	530	572	270	30	24	590	632	100.8	551	593	59.4
4.0"	Ø101.60 x 2.11	150	90	552	594	270	30	30	625	672	125.4	588	635	71.7
6.0"	Ø152.40 x 2.77	200	-	-	-	400	60	-	-	-	180	826	-	165

* C₂ / F₂ / H₂ / Stroke/Hub₂: Aseptische Ausführung / Aseptic execution

* C₁ / F₁ / H₁ / Stroke/Hub₁: Hygienische Ausführung / Hygienic execution

Hyg. Control Valve (metallically sealed or with O-Ring - EPDM)

Hyg. Regelventil (metallisch dichtend oder mit O-Ring - EPDM)

Select S 376 - W pneumatic / pneumatisch
Diaphragm Actuator / Membran-Antrieb

(Right Angle Valve housing with changeable seat, profile gasket
Eckventilgehäuse mit Wechselsitz, Profildichtung)

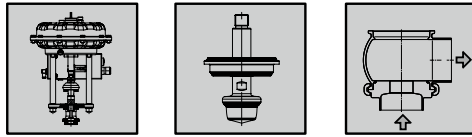

SIZES/NENNWEITE	ID-NO.
DN 25 / 1.0"	o.r./a.A.
DN 40 / 1.5"	o.r./a.A.
DN 50 / 2.0"	o.r./a.A.
DN 65 / 2.5"	o.r./a.A.
DN 80 / 3.0"	o.r./a.A.
DN 100 / 4.0"	o.r./a.A.

Select S 376 - G pneumatic / pneumatisch
Diaphragm Actuator / Membran-Antrieb

(Split valve housing with changeable seat, profile gasket
Geteiltes Ventilgehäuse mit Wechselsitz, Profildichtung)

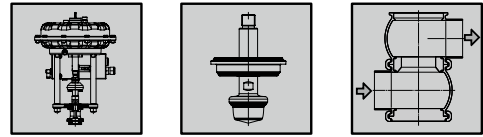

SIZES/NENNWEITE	ID-NO.
DN 25 / 1.0"	o.r./a.A.
DN 40 / 1.5"	o.r./a.A.
DN 50 / 2.0"	o.r./a.A.
DN 65 / 2.5"	o.r./a.A.
DN 80 / 3.0"	o.r./a.A.
DN 100 / 4.0"	o.r./a.A.
DN 125	o.r./a.A.
DN 150 / 6.0"	o.r./a.A.

Select S 376 - 3G - D pneumatic / pneumatisch
Diaphragm Actuator / Membran-Antrieb

(3-way Distributing Valve with split housing, profile gasket
3-Wege Verteilventil mit geteiltem Gehäuse, Profildichtung)

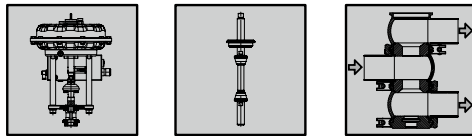

SIZES/NENNWEITE	ID-NO.
DN 25 / 1.0"	o.r./a.A.
DN 40 / 1.5"	o.r./a.A.
DN 50 / 2.0"	o.r./a.A.
DN 65 / 2.5"	o.r./a.A.
DN 80 / 3.0"	o.r./a.A.
DN 100 / 4.0"	o.r./a.A.

Select S 376 -3G - M pneumatic / pneumatisch
Diaphragm Actuator / Membran-Antrieb

(3-way Distributing Valve with split housing, profile gasket
3-Wege Verteilventil mit geteiltem Gehäuse, Profildichtung)

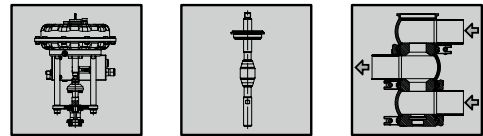

SIZES/NENNWEITE	ID-NO.
DN 25 / 1.0"	o.r./a.A.
DN 40 / 1.5"	o.r./a.A.
DN 50 / 2.0"	o.r./a.A.
DN 65 / 2.5"	o.r./a.A.
DN 80 / 3.0"	o.r./a.A.
DN 100 / 4.0"	o.r./a.A.

Asept. Control Valve (with Diaphragm [P³] / metallically sealed or with O-Ring - EPDM)

Asept. Regelventil (mit Manschette [P³] / metallisch dichtend oder mit O-Ring - EPDM)

Select A 376 D - W pneumatic / pneumatisch
Diaphragm Actuator / Membran-Antrieb

(Right Angle Valve housing with changeable seat, diaphragm
Eckventilgehäuse mit Wechselsitz, Manschette)

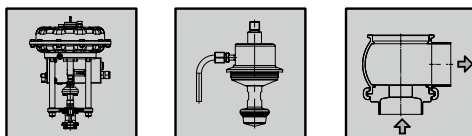

SIZES/NENNWEITE	ID-NO.
DN 25 / 1.0"	o.r./a.A.
DN 40 / 1.5"	o.r./a.A.
DN 50 / 2.0"	o.r./a.A.
DN 65 / 2.5"	o.r./a.A.
DN 80 / 3.0"	o.r./a.A.
DN 100 / 4.0"	o.r./a.A.

Select A 376 D - G pneumatic / pneumatisch
Diaphragm Actuator / Membran-Antrieb

(Split valve housing with changeable seat, diaphragm
Geteiltes Ventilgehäuse mit Wechselsitz, Manschette)

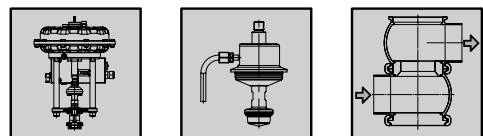

SIZES/NENNWEITE	ID-NO.
DN 25 / 1.0"	o.r./a.A.
DN 40 / 1.5"	o.r./a.A.
DN 50 / 2.0"	o.r./a.A.
DN 65 / 2.5"	o.r./a.A.
DN 80 / 3.0"	o.r./a.A.
DN 100 / 4.0"	o.r./a.A.

Sets of Seals for Hygienic Select Control Valves (metallically sealed)**Dichtungssätze für hygienische Select Regelventile** (metallisch dichtend)**Product Side / Produktseite**

		Select S375 - W Select S376 - W Select S275 - W	Select S375 - G Select S376 - G Select S275 - G	Select S376 - 3G Select S375 - 3G Select S275 - 3G
		EPDM	EPDM	EPDM
SIZES/NENNWEITEN	ID-NO.	ID-NO.	ID-NO.	ID-NO.
DN 25/1.0"/ISO 25	2156223	2158301	2158307	2158307
DN 40/1.5"	2156223	2158301	2158307	2158307
DN 50/2.0"/ISO 40	2158298	2158303	2158309	2158309
DN 65/2.5"/ISO 50	2156229	2158304	2158310	2158310
DN 80/3.0"/ISO 65	2158299	2158305	2158311	2158311
DN 100/4.0"/ISO 80	2158300	2158306	2162465	2162465
DN 125		2145854		
DN 150 / 6.0"		2145860		

Sets of Seals for Aseptic Select Control Valves (metallically sealed)**Dichtungssätze für aseptische Select Regelventile** (metallisch dichtend)**Product Side / Produktseite**

		Select A375 D - W Select A376 D - W Select A275 D - W	Select A275 D - G Select A375 D - G Select A376 D - G	
		EPDM (without Diaphragm/ohne Manschette)	EPDM (without Diaphragm/ohne Manschette)	P3-Diaphragm/P3-Manschette
SIZES/NENNWEITEN	ID-NO.	ID-NO.	ID-NO.	ID-NO.
DN 25/1.0"/ISO 25	2158286	2158291	2143030	2143030
DN 40/1.5"	2155790	2158292	2143030	2143030
DN 50/2.0"/ISO 40	2158287	2158293	2143031	2143031
DN 65/2.5"/ISO 50	2158288	2158294	2142876	2142876
DN 80/3.0"/ISO 65	2158289	2158295	2143032	2143032
DN 100/4.0"/ISO 80	2158290	2158296	2143033	2143033

Sets of Seals for Hygienic Select Control Valves (O-Ring Sealed)
Dichtungssätze für hygienische Select Regelventile (O-Ring dichtend)

Product Side / Produktseite

		Select S375 E - W Select S376 E - W Select S275 E - W	Select S375 E - G Select S376 E - G Select S275 E - G	Select S376 E - 3G Select S375 E - 3G Select S275 E - 3G
		EPDM	EPDM	EPDM
SIZES/NENNWEITEN	ID-NO.	ID-NO.	ID-NO.	ID-NO.
DN 25/1.0"/ISO 25	Specify KV-value KV-Wert angeben			
DN 40/1.5"				
DN 50/2.0"/ISO40				
DN 65/2.5"/ISO 50				
DN 80/3.0"/ISO 65				
DN 100/4.0"/ISO 80				
DN 125				
DN 150 / 6.0"		2166590		
		2166591		

Sets of Seals for Aseptic Select Control Valves (O-Ring Sealed)
Dichtungssätze für aseptische Select Regelventile (O-Ring dichtend)

Product Side / Produktseite

		Select A375 D E - W Select A376 D E - W Select A275 D E - W	Select A275 D E - G Select A375 D E - G Select A376 D E - G		
		EPDM (without Diaphragm/ohne Manschette)	EPDM (without Diaphragm/ohne Manschette)	P3-Diaphragm/P3-Manschette	
SIZES/NENNWEITEN	ID-NO.	ID-NO.	ID-NO.	ID-NO.	
DN 25/1.0"/ISO 25	Specify KV-value KV-Wert angeben			2143030	
DN 40/1.5"					2143030
DN 50/2.0"/ISO40					2143031
DN 65/2.5"/ISO 50					2142876
DN 80/3.0"/ISO 65					2143032
DN 100/4.0"/ISO 80					2143033

5.1

Sets of Seals for Select Control Valves Dichtungssätze für Select Regelventile

Actuator Side / Antriebsseite

for Control Valves Select [S 375 / A 375 D] / für Regelventile Select [S 375 / A 375 D]

SIZES/NENNWEITEN	ID-NO.
DN 25-100/1"-4"/ISO25-80	2132039
DN 125-150/6"	o.r./a.A.

for Control Valves Select [S 376 / A 376 D] / für Regelventile Select [S 376 / A 376 D]

Actuator Diaphragm/Antriebsmembrane		NBR*
SIZES/NENNWEITEN	ID-NO.	ID-NO.
DN 25-100/1"-4"/ISO25-80	2127136	2127135
DN 125-150/6"	2166592	2166593

* Set of Seals without diaphragm

* Dichtungssatz ohne Membrane

Clamp for Connection of Valve Housings / Lanterns Klemme für Verbindung von Ventilgehäusen / Laternen

VENTIL-NENNWEITE / VALVE SIZE	CLAMP SIZE / KLEMMENGRÖSSE	ID-NO.
DN 25/1.0"/ISO 25	2.5"	0034447
DN 40/1.5"	2.5"	0034447
DN 50/2.0"/ISO 40	3.0"	0034587
DN 65/2.5"/ISO 50	3.5"	0036590
DN 80/3.0"/ISO 65	4.0"	0034595
DN 100/4.0"/ISO 80	5.0"	2142011
DN 125	6.625"	2111992
DN 150 / 6.0"	8.0"	2130160

SÜDMO

MISCELLANEOUS PROCESS VALVES SONSTIGE PROZESSVENTILE

CONTENTS

INHALT

MISC. PROCESS VALVES
SONSTIGE PROZESSVENTILE

6

SÜDMO

CONSTANT PRESSURE VALVES

KONSTANTDRUCKVENTILE

CONTENTS

INHALT

6.1

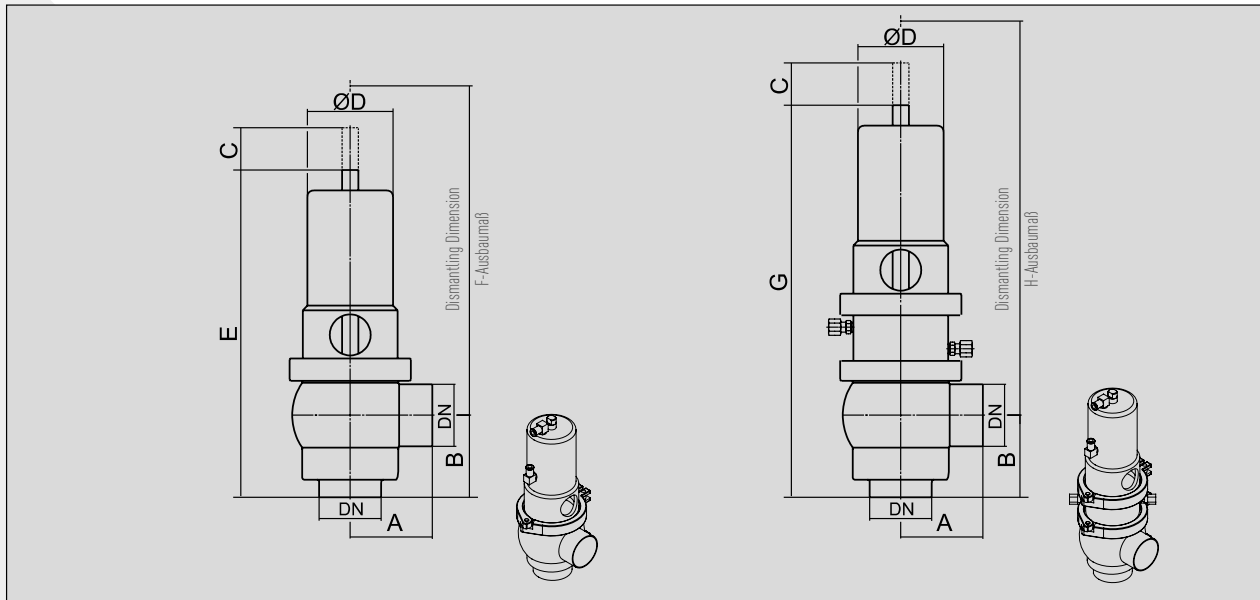

Constant Pressure Valve
Konstantdruckventil

Constant Pressure Valve with steam barrier
Konstantdruckventil mit Dampfsperre

T 725 KV	T 725 KV DS
----------	-------------

METRIC/METRISCH		A	B	C	ØD	E	F	G	H	kg
DN	Tube/Rohr									
25	Ø29 x 1.5	80	55	30	49.5	237	300	290	350	5,1
40	Ø41 x 1.5	80	60	34	68.5	255	325	308	380	5,2
50	Ø53 x 1.5	100	70	36	73	279	360	332	415	6,5
65	Ø70 x 2.0	100	80	45	88	306	405	368	470	9,4
80	Ø85 x 2.0	120	90	45	106	324	435	387	500	13,7
100	Ø104 x 2.0	150	100	50	128	354	485	426	560	21,7

OD-TUBE/ZOLL		A	B	C	ØD	E	F	G	H	kg
DN	Tube/Rohr									
1.0"	Ø25.40 x 1.65	80	55	30	49.5	237	300	290	350	5,1
1.5"	Ø38.10 x 1.65	80	60	34	68.5	255	325	308	380	5,1
2.0"	Ø50.80 x 1.65	100	70	36	73	279	360	332	415	6,5
2.5"	Ø63.50 x 1.65	100	80	45	88	306	405	368	470	9,2
3.0"	Ø76.20 x 1.65	120	90	45	106	324	435	387	500	13,6
4.0"	Ø101.60 x 2.11	150	100	50	128	354	485	426	560	21,7

TECHNICAL SPECIFICATION			
Materials	Product wetted parts	1.4404 (AISI 316 L)	Other materials on request
	Parts not product wetted	1.4301 (AISI 304), 1.4307 (AISI 304 L)	
Sealing Elements	Sealing materials (FDA)	EPDM / PEEK	Other sealing materials on request
Temperatures	Continuous operating temperature	EPDM 130° C/265°F *	
	Sterilization temperature	EPDM 150°C/302°F * (approx. 20 min.)	
Pressures	Operating pressure	10 bar (145 psi)	Higher pressures on request
	Adjustment pressure	On request	
Surfaces	Product wetted surfaces	Ra ≤ 0,8 µm	
Connections	Standard	Welding ends for pipes acc. to DIN 11850 series 2 (DIN 11866 series A), OD-tube (ASTM A270, DIN 11866 series C, ASME BPE-2009)	
	Option	Other tube diameters (e.g. DIN EN ISO 1127) on request	

* Depending on operating parameters

TECHNISCHE DATEN			
Werkstoffe Edelstahl	Produktberührte Teile	1.4404 (AISI 316 L)	Andere Werkstoffe auf Anfrage
	Nicht produktberührte Teile	1.4301 (AISI 304), 1.4307 (AISI 304 L)	
Dichtungselemente	Dichtungswerkstoffe (FDA)	EPDM / PEEK	Andere Dichtwerkstoffe auf Anfrage
Temperaturen	Dauerbetriebstemperatur	EPDM 130° C/265°F *	
	Sterilisationstemperatur	EPDM 150°C/302°F * (ca. 20 min.)	
Drücke	Betriebsdruck	10 bar (145 psi)	Höhere Drücke auf Anfrage
	Einstelldruck	Auf Anfrage	
Oberflächen	Produktberührte Oberflächen	Ra ≤ 0,8 µm	
Anschlüsse	Standard	Schweißenden für Rohre nach DIN 11850 Reihe 2 (DIN 11866 Reihe A), OD-Tube (ASTM A270, DIN 11866 Reihe C, ASME BPE-2009)	
	Option	Andere Rohrabmessungen (z.B. DIN EN ISO 1127) auf Anfrage	

* in Abhängigkeit von Betriebsparametern

Constant Pressure Valve
Konstantdruckventil
T 725

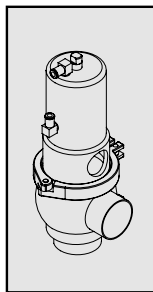

METRIC/METRISCH	ID-NO.	OD-TUBE/ZOLL	ID-NO.
25	2311300	1.0"	2311306
40	2311301	1.5"	2311307
50	2311302	2.0"	2311308
65	2311303	2.5"	2311309
80	2311304	3.0"	2311310
100	2311305	4.0"	2311311

Constant Pressure Valve (with Steam Barrier)
Konstantdruckventil (mit Dampfsperre)
T 725 DS

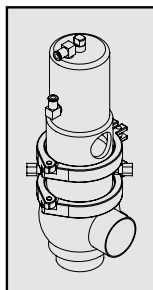

METRIC/METRISCH	ID-NO.	OD-TUBE/ZOLL	ID-NO.
25	2311312	1.0"	2311318
40	2311313	1.5"	2311319
50	2311314	2.0"	2311320
65	2311315	2.5"	2311321
80	2311316	3.0"	2311322
100	2311317	4.0"	2311323

Sets of Seals for Constant Pressure Valves

Satz Dichtungen für Konstantdruckventile

Product Side / Produktseite

for valve T 725 KV / für Ventil T 725 KV

	EPDM	FKM	HNBR
SIZES/NENNWEITEN	ID-NO.	ID-NO.	ID-NO.
DN 25/1.0"/ISO 25	2161527	2913927	2163620
DN 40/1.5"	2161527	2913927	2163620
DN 50/2.0"/ISO 40	2162732	2313652	2313653
DN 65/2.5"/ISO 50	2162742	2313654	2313655
DN 80/3.0"/ISO 65	2162752	2313656	2313657
DN 100/4.0"/ISO 8	2162762	2313658	2313659

Sets of Seals for Constant Pressure Valves (with Steam Barrier)

Satz Dichtungen für Konstantdruckventile (mit Dampfsperre)

Product Side / Produktseite

for valve T 725 KV DS / für Ventil T 725 KV DS

	EPDM	FKM	HNBR
SIZES/NENNWEITEN	ID-NO.	ID-NO.	ID-NO.
DN 25/1.0"/ISO 25	2313661	2313666	2313667
DN 40/1.5"	2313661	2313666	2313667
DN 50/2.0"/ISO 40	2313660	2313670	2313671
DN 65/2.5"/ISO 50	2163507	2313672	2313673
DN 80/3.0"/ISO 65	2163552	2313674	2313675
DN 100/4.0"/ISO 80	2313662	2313676	2313677

Sets of Seals for Constant Pressure Valves

Satz Dichtungen für Konstantdruckventile

Actuator Side / Antriebsseite

for valve T 725 KV DS / für Ventil T 725 KV DS

	NBR
SIZES/NENNWEITEN	ID-NO.
DN 25/1.0"/ISO 25	2162731
DN 40/1.5"	2162731
DN 50/2.0"/ISO 40	2162730
DN 65/2.5"/ISO 50	2162740
DN 80/3.0"/ISO 65	2162750
DN 100/4.0"/ISO 80	2162760

Clamp for Connection of Valve Housing and Lantern

Klemme für Verbindung von Ventilgehäuse und Laterne

VALVE SIZE / VENTIL-NENNWEITE	CLAMP SIZE / KLEMMENGRÖSSE	ID-NO.
DN 25/1.0"/ISO 25	2.5"	0034447
DN 40/1.5"	2.5"	0034447
DN 50/2.0"/ISO 40	3.0"	0034587
DN 65/2.5"/ISO 50	3.5"	0036590
DN 80/3.0"/ISO 65	4.0"	0034595
DN 100/4.0"/ISO 80	5.0"	2125807

Pressure Controller (incl. pressure gauge, sheet metal housing and elbow hose connections)

Filterdruckregler (inkl. Manometer, Stahlblechgehäuse und Winkelschlauchverschraubung)

SIZES/NENNWEITEN	ADJUSTMENT RANGE/EINSTELLBEREICH	HOLDING PRESSURE/HALTEDRUCK	ID-NO.
General / Generell	0.1 - 3.0 bar	1,45 - 43,5 psi	2025959
General / Generell	0.1 - 7.0 bar	1,45 - 101,5 psi	2918454

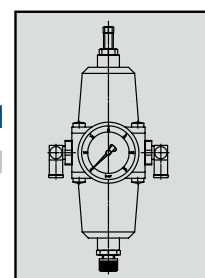

KVS/CVS-VALUES
KVS/CVS-WERTE

FLOW MEASUREMENT/STRÖMUNGSMESSUNGEN

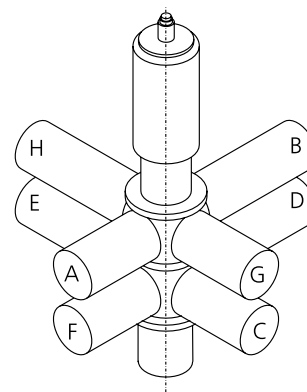

CONSTANT PRESSURE VALVE T 725 KV / KONSTANTDRUCKVENTIL T 725 KV

DN 25

VALVE/VENTIL	KVS-VALUE KVS-WERT	CVS-VALUE CVS-WERT
Flow direction/Strömungsrichtung U -> A	16,6	19,3
Flow direction/Strömungsrichtung U -> A valve closed/Ventil geschlossen	0,6	0,7

DN 50

VALVE/VENTIL	KVS-VALUE KVS-WERT	CVS-VALUE CVS-WERT
Flow direction/Strömungsrichtung U -> A	65,2	75,9
Flow direction/Strömungsrichtung U -> A valve closed/Ventil geschlossen	1,0	1,1

DN 80

VALVE/VENTIL	KVS-VALUE KVS-WERT	CVS-VALUE CVS-WERT
Flow direction/Strömungsrichtung U -> A	153,0	178,1
Flow direction/Strömungsrichtung U -> A valve closed/Ventil geschlossen	1,2	1,3

DN 40

VALVE/VENTIL	KVS-VALUE KVS-WERT	CVS-VALUE CVS-WERT
Flow direction/Strömungsrichtung U -> A	46,6	54,2
Flow direction/Strömungsrichtung U -> A valve closed/Ventil geschlossen	0,8	0,9

DN 65

VALVE/VENTIL	KVS-VALUE KVS-WERT	CVS-VALUE CVS-WERT
Flow direction/Strömungsrichtung U -> A	95,0	110,6
Flow direction/Strömungsrichtung U -> A valve closed/Ventil geschlossen	1,1	1,2

DN 100

VALVE/VENTIL	KVS-VALUE KVS-WERT	CVS-VALUE CVS-WERT
Flow direction/Strömungsrichtung U -> A	245,0	285,1
Flow direction/Strömungsrichtung U -> A valve closed/Ventil geschlossen	1,8	2,0

CVS: CVS-VALUE ACC. TO DIN EN 60534-2-3
KVS: KVS-WERT GEMÄSS DIN EN 60534-2-3

6.1

SÜDMO

NON-RETURN VALVES

TELLERRÜCKSCHLAGVENTILE

CONTENTS

INHALT

6.2

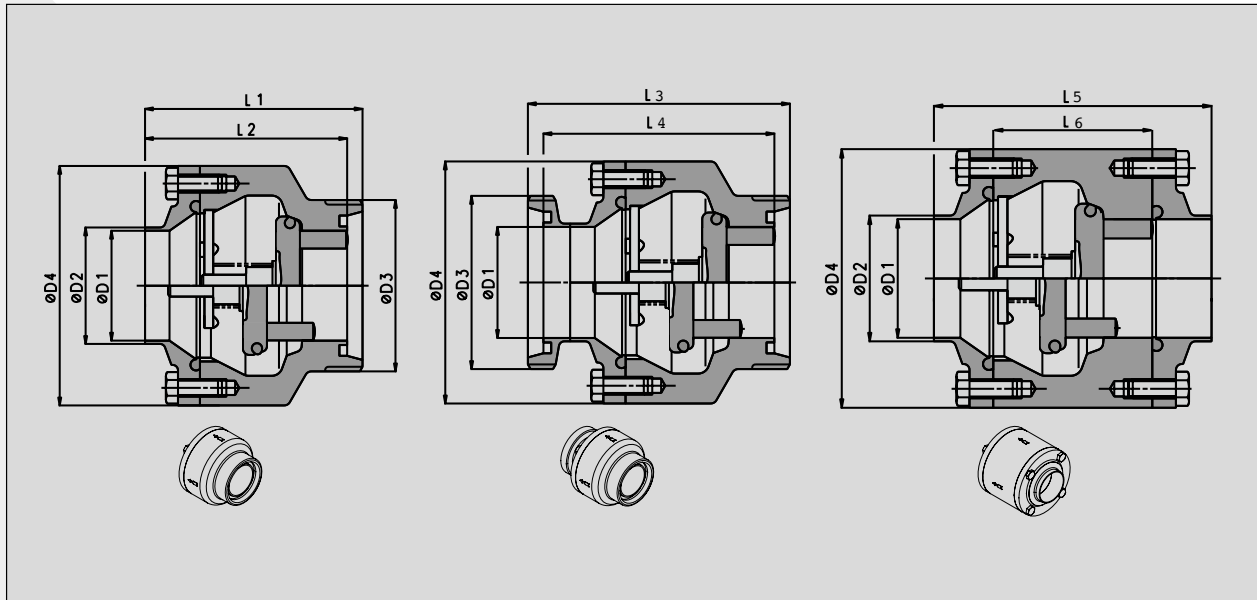

P 740
Male/welding end
Gewinde/Schweißende

P 741
2 x male
2 x Gewinde

P 750
sandwich style between small flanges
Zwischenspannausführung

METRIC/METRISCH												
DN	ØD1	ØD2	ØD3	ØD4	L ₁	L ₂	L ₃	L ₄	L ₅	L ₆	kg (P740)	kg (P750)
10	10	13	Rd 44x1/6"	62.5	73	67	90	80	95	45	0.9	1.4
15	16	19	Rd 44x1/6"	62.5	73	67	90	80	95	45	0.9	1.4
20	20	23	Rd 44x1/6"	62.5	73	67	92	80	95	45	0.9	1.4
25	26	29	Rd 52x1/6"	84	80	73	102	88	98	48	1.5	2.5
40	38	41	Rd 65x1/6"	96	90	83	112	98	108	58	2.3	3.4
50	50	53	Rd 78x1/6"	109	99	91	112	108	117	67	3.0	4.4
65	66	70	Rd 95x1/6"	126	114	106	139	123	131	81	4.5	6.3
80	81	85	Rd 110x1/4"	141	125	117	150	134	142	92	5.0	7.4
100	100	104	Rd 130x1/4"	161	139	129	169	149	154	104	7.3	9.5
125	125	129	-	200	-	-	-	-	195	135	-	18.8
150	150	154	-	230	-	-	-	-	210	150	-	24.7

OD-TUBE/ZOLL						
DN	ØD1	ØD2	ØD4	L ₅	L ₆	kg (P750)
0.5"	9.4	12.7	62.5	95	45	1.4
0.75"	15.8	19.1	62.5	95	45	1.4
1.0"	22.1	25.4	84	98	48	2.5
1.5"	34.8	38.1	96	108	58	3.4
2.0"	47.5	50.8	109	117	67	4.4
2.5"	60.2	63.5	126	131	81	6.3
3.0"	72.9	76.2	141	142	92	7.4
4.0"	97.4	101.6	161	154	104	9.5
5.0"	122.8	127	200	195	135	18.8
6.0"	146.9	152.4	230	210	150	24.7

TELLERRÜCKSCHLAGVENTILE M2010

NON RETURN VALVES M2010

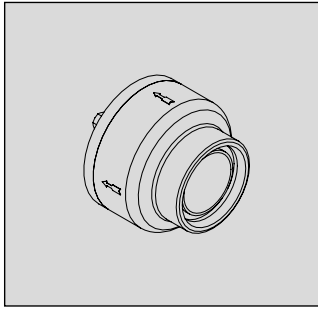

Non-Return Valves, Male/Welding End (EPDM) Tellerrückschlagventile, Gewinde/Schweißende (EPDM)

P 740

1.4404 (AISI 316 L)	
METRIC/METRISCH	ID-NO.
10	2916270
15	2916271
20	2916272
25	2308153
40	2308081
50	2308082
65	2308032
80	2308069
100	2160885

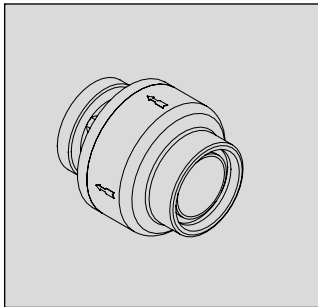

Non-Return Valves, 2 x Male (EPDM) Tellerrückschlagventile, 2 x Gewinde (EPDM)

P 741

1.4404 (AISI 316 L)	
METRIC/METRISCH	ID-NO.
10	2916279
15	2916280
20	2916281
25	2308152
40	2308079
50	2308080
65	2308033
80	2308070
100	2160884

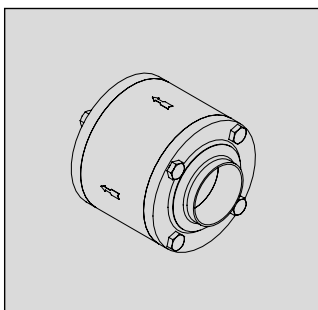

Non-Return Valves, Sandwich Style between Small Flanges (EPDM) Tellerrückschlagventile, Zwischenspannausführung (EPDM)

P 750

1.4404 (AISI 316 L)		1.4404 (AISI 316 L)	
METRIC/METRISCH	ID-NO.	OD-TUBE/ZOLL	ID-NO.
10	2916249		
15	2916250	0.5"	2916260
20	2916251	0.75"	2916261
25	2308148	1.0"	SUE2308150
40	2308084	1.5"	SUE2308089
50	2308085	2.0"	SUE2308090
65	2307986	2.5"	2308109
80	2308065	3.0"	2308067
100	2160886	4.0"	2160887
125	2308111	5.0"	2308112
150	2309464	6.0"	2310313

Sets of Seals for Non-Return Valves [Seal[s] for pipe connection[s] not included]

Satz Dichtungen für Tellerrückschlagventile [Dichtung[en] f. Rohranschluss/-anschlüsse nicht enthalten]

Product Side / Produktseite

for valves [P 740 / P 741] / für Ventile [P 740 / P 741]

		EPDM
SIZES/NENNWEITEN	ID-NO.	
DN 10	2916293	
DN 15	2916293	
DN 20	2916293	
DN 25	2916294	
DN 40	2916295	
DN 50	2916296	
DN 65	2916297	
DN 80	2916298	
DN 100	2916299	

Sets of Seals for Non-Return Valves

Satz Dichtungen für Tellerrückschlagventile

Product Side / Produktseite

for valves [P 750] / für Ventile [P 750]

		EPDM
SIZES/NENNWEITEN	ID-NO.	
DN 10	2916303	
DN 15/0,5"	2916303	
DN 20/0,75"	2916303	
DN 25/1,0"	2916304	
DN 40/1,5"	SUE2916305	
DN 50/2,0"	SUE2916306	
DN 65/2,5"	2916307	
DN 80/3,0"	2916308	
DN 100/4,0"	2916309	
DN 125/5,0"	2916310	
DN 150/6,0"	2916311	

KVS/CVS-VALUES
KVS/CVS-WERTE

FLOW MEASUREMENT/STRÖMUNGSMESSUNGEN



NON-RETURN VALVES P740/P750 / TELLERRÜCKSCHLAGVENTILE P740/P750

$$\Delta P [\text{bar}] = \left(\frac{Q [\text{m}^3/\text{h}]}{KV} \right)^2 \Delta P [\text{PSI}] = \left(\frac{Q [\text{gal}/\text{min}]}{CV} \right)^2$$

DN 25/OD 1.0"

VALVE/VENTIL	KVS-VALUE KVS-WERT	CVS-VALUE CVS-WERT
P740/P750	20,0	23,3

DN 80/OD 3.0"

VALVE/VENTIL	KVS-VALUE KVS-WERT	CVS-VALUE CVS-WERT
P740/P750	146,0	169,9

DN 40/OD 1.5"

VALVE/VENTIL	KVS-VALUE KVS-WERT	CVS-VALUE CVS-WERT
P740/P750	41,0	47,7

DN 100/OD 4.0"

VALVE/VENTIL	KVS-VALUE KVS-WERT	CVS-VALUE CVS-WERT
P740/P750	251,0	292,1

DN 50/OD 2.0"

VALVE/VENTIL	KVS-VALUE KVS-WERT	CVS-VALUE CVS-WERT
P740/P750	56,0	65,2

DN 125

VALVE/VENTIL	KVS-VALUE KVS-WERT	CVS-VALUE CVS-WERT
P740/P750	383,0	445,7

DN 65/OD 2.5"

VALVE/VENTIL	KVS-VALUE KVS-WERT	CVS-VALUE CVS-WERT
P740/P750	106,0	123,4

DN 150/OD 6.0"

VALVE/VENTIL	KVS-VALUE KVS-WERT	CVS-VALUE CVS-WERT
P740/P750	465,0	541,1

CVS: CVS-VALUE ACC. TO DIN EN 60534-2-3
KVS: KVS-WERT GEMÄSS DIN EN 60534-2-3

SÜDMO

SVP SELECT OVERFLOW VALVES SVP SELECT ÜBERSTRÖMVENTILE

CONTENTS

INHALT

6.3

SÜDMO SVP SELECT OVERFLOW VALVES - ÜBERSTRÖMVENTILE

PENTAIR SÜDMO OVERFLOW VALVES SVP SELECT TYPE EAF+ FEATURING ADJUSTABLE SPRING LOAD ACTUATORS

The EAF+ overflow valve series is an extension of the SVP Select Single Seat Valve series with adjustable set pressure actuator.

Apart from the SVP Select series there are also hygienic as well as aseptic designs available.

DEFINITION OVERFLOW VALVE

- Overflow valves **relieve pressure areas in cases of excessive pressure build-up** in closed spaces (piping, containers, tanks)
- The **output medium can be** discharged or returned/directed **into a closed system**
- In terms of the EC Pressure Equipment Directive 97/23/EC overflow valves are **not safety-equipped** parts and do not possess **any type of examination certificates**

ADVANTAGES OF SVP SELECT TYPE EAF+ OVERFLOW VALVES

- High operating pressures - up to 10 bar (145 psi)
- Simple adjustment of set pressure
- Low hysteresis of < 0.5 bar (7 psi)
- Standard with pneumatic lifting actuator for CIP cleaning
- Easy adaption of the IntelliTop 2.0
- Standard SVP Select seal kits
- Numerous industry authorizations and certifications



PENTAIR SÜDMO ÜBERSTRÖMVENTILE SVP SELECT TYP EAF+ EINSTELLBARER ANTRIEB FEDERKRAFT

Mit der Überströmventilbaureihe EAF+ wird die Südmo Einsatzventilbaureihe SVP Select um einen Antrieb mit einstellbarem Ansprechdruck erweitert.

Es stehen analog zur SVP Select-Baureihe ebenfalls hygienische und aseptische Ausführungen zur Verfügung.

DEFINITION ÜBERSTRÖMVENTILE

- Überströmventile **entlasten Druckräume beim Auftreten unzulässiger Drücke** in geschlossenen Räumen (Rohrleitungen, Behälter, Tanks..)
- Das **austretende Medium kann** kontrolliert ins Freie abgeführt oder **in einem geschlossenen System zurückgeführt bzw. weitergeleitet werden**
- Überströmventile sind im Sinne der EG-Druckgeräterichtlinie 97/23/EG **keine** Ausrüstungsteile mit **Sicherheitsfunktion** und besitzen **keine Baumusterprüfbescheinigung**

VORTEILE DER SVP SELECT TYPE EAF+ ÜBERSTRÖMVENTILE

- Hohe Betriebsdrücke bis zu 10 bar
- Einfache Einstellung des Ansprechdrucks
- Geringe Hysterese von < 0,5 bar (7 psi)
- Standardmäßig mit pneumatischer Anlüfteinheit zur CIP-Reinigung
- Einfache Adaption des IntelliTop 2.0
- Produktseitige Dichtungssätze analog Standard SVP Select
- Zahlreiche Zulassungen & Zertifikate

SÜDMO SVP SELECT

OVERFLOW VALVES - ÜBERSTRÖMVENTILE

TECHNICAL SPECIFICATION	
Materials	Product wetted parts 1.4404 (AISI 316 L)
	Optional 1.4435 (AISI 316 L) Other materials on request
	Parts not product wetted 1.4301 (AISI 304), 1.4307 (AISI 304 L)
Sealing Elements	Sealing materials (FDA) EPDM Other sealing materials on request
	Diaphragm (FDA) P ³
Temperatures	Continuous operating temperature EPDM 130°C/266°F * P ³ 150°C / 302 °F
	Sterilization temperature EPDM 150°C/302°F * (approx. 20 min.) P ³ 150°C / 302 °F
Pressures	Operating pressure max. 12 bar (174 psi)
	Control pressure Min. 6 bar (87 psi) - max. 8 bar (116 psi)
Surfaces	Product wetted surfaces Ra ≤ 0,8 µm
	Surfaces not product wetted Bright-turned, Ra 1,6 µm
	Optional Product wetted surfaces e-polished, higher quality surfaces
Connections	Standard Welding ends for pipes acc. to DIN 11850 series 2 (DIN 11866 series A), OD-Tube (ASTM A270, DIN 11866 series C, ASME BPE-2009)
	Optional Other tube diameters (e.g. DIN EN ISO 1127) on request

* Depending on operating parameters

TECHNISCHE DATEN	
Werkstoffe Edelstahl	Produktberührte Teile 1.4404 (AISI 316 L)
	Optional 1.4435 (AISI 316 L) Andere Werkstoffe auf Anfrage
	Nicht produktberührte Teile 1.4301 (AISI 304), 1.4307 (AISI 304 L)
Dichtungselemente	Dichtungswerkstoffe (FDA) EPDM Andere Dichtwerkstoffe auf Anfrage
	Manschette (FDA) P ³
Temperaturen	Dauerbetriebstemperatur EPDM 130°C/266°F * P ³ 150° / 302 °F
	Sterilisationstemperatur EPDM 150°C/302°F * (ca. 20 min.) P ³ 150° / 302 °F
Drücke	Betriebsdruck max. 12 bar (174 psi)
	Steuerdruck Min. 6 bar (87 psi) - max. 8 bar (116 psi)
Oberflächen	Produktberührte Oberflächen Ra ≤ 0,8 µm
	Nicht produktberührte Oberflächen Metallblank, Ra 1,6 µm
	Optional Produktberührte Oberflächen e-polier, höherwertige Oberflächen
Anschlüsse	Standard Schweißenden für Rohre nach DIN 11850 Reihe 2 (DIN 11866 Reihe A), OD-Tube (ASTM A270, DIN 11866 Reihe C, ASME BPE-2009)
	Optional Andere Rohrabmessungen (z.B. DIN EN ISO 1127) auf Anfrage

* in Abhängigkeit von Betriebsparametern

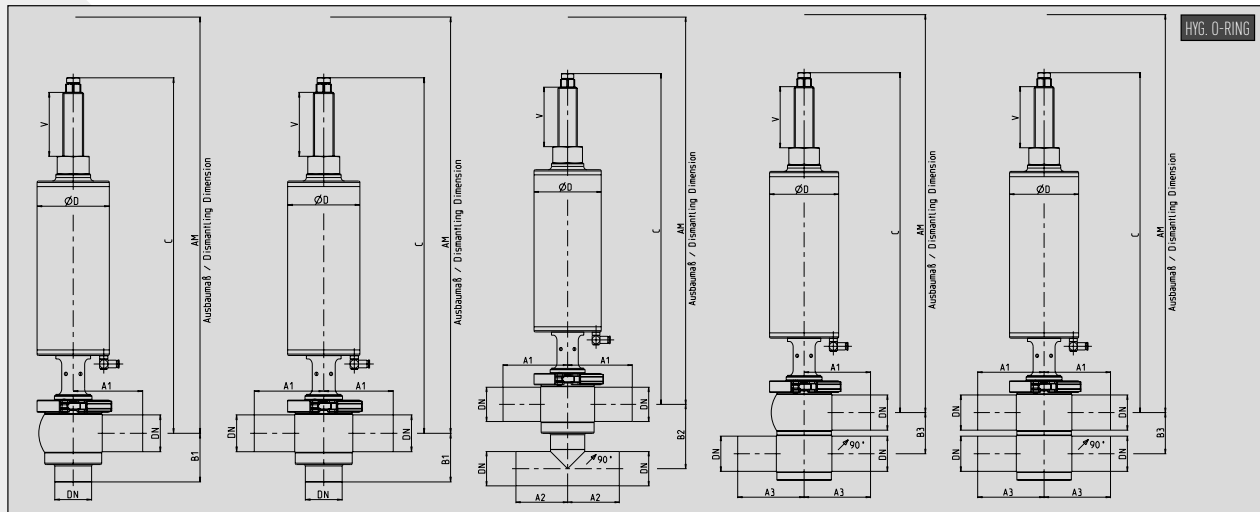

S370E EAF+ S371E EAF+ S372E EAF+ S373E EAF+ S374E EAF+

METRIC/METRISCH

DN	Tube / Rohr	Actuator / Antrieb	Set Pressure / Ansprechdruck		A1	A2	A3	B1	B2	B3	C	ØD	AM	V	HUB	kg
			[bar]	[psi]												
25	Ø29x1.5	1	0.5-4.0	7-58	80	48	80	60	75.5	41	506	104	555	85	22	7.7
		3	2.0-10.0	29-145	80	48	80	60	75.5	41	536	104	585	85	22	7.9
40	Ø41x1.5	1	0.5-3.5	7-50	80	58	80	60	82.5	50	510	104	580	85	17	7.5
		3	2.5-10.0	36-145	80	58	80	60	82.5	50	540	104	610	85	17	7.7
50	Ø53x1.5	2	0.5-3.5	7-50	100	78	100	70	99.5	62	512	104	595	85	21	8.5
		4	3.0-10.0	44-145	100	78	100	70	99.5	62	556	104	635	85	21	8.8
65	Ø70x2.0	3	0.5-3.0	7-43	100	100	100	80	119.5	80	554	104	650	85	27	9.9
		5	3.0-10.0	44-145	100	100	100	80	119.5	80	630	154	730	95	27	15.3
80	Ø85x2.0	6	0.5-3.0	7-43	120	125	120	90	137	95	580	154	690	85	30	16.4
		8	3.0-10.0	44-145	120	125	120	90	137	95	650	154	760	110	30	17
100	Ø104x2.0	7	0.5-3.5	7-50	150	150	150	100	157.5	114	586	154	715	85	31	18.7
		9	3.5-10.0	51-145	150	150	150	100	157.5	114	691	204	820	110	31	26.5

OD-TUBE/ZOLL

DN	Tube / Rohr	Actuator / Antrieb	Set Pressure / Ansprechdruck		A1	A2	A3	B1	B2	B3	C	ØD	AM	V	HUB	kg
			[bar]	[psi]												
1.0"	Ø25.4x1.65	1	1.0-4.5	15-65	80	52	80	50	63.7	35	502	104	555	85	13	7.5
		3	3.0-10.0	43-145	80	52	80	50	63.7	35	532	104	585	85	13	7.6
1.5"	Ø38.1x1.65	1	1.0-3.5	15-50	80	58	80	55	75.6	43	509	104	580	85	10	7.4
		3	2.5-10.0	36-145	80	58	80	55	75.6	43	538	104	610	85	10	7.5
2.0"	Ø50.8x1.65	2	1.0-3.5	15-50	100	70	100	65	93.4	60	511	104	590	85	14	8.5
		4	3.5-10.0	51-145	100	70	100	65	93.4	60	555	104	635	85	14	8.8
2.5"	Ø63.5x1.65	3	1.0-3.5	15-50	100	78	100	70	104.8	73	551	104	650	85	18.1	9.7
		5	3.5-10.0	51-145	100	78	100	70	104.8	73	627	154	730	95	18.1	15.1
3.0"	Ø76.2x1.65	6	1.0-3.0	15-43	120	84	120	80	122.6	86	575	154	690	85	21.8	16.2
		8	3.0-10.0	44-145	120	84	120	80	122.6	86	645	154	760	110	21.8	16.9
4.0"	Ø101.6x2.11	7	0.5-3.5	7-50	150	102	150	90	146.3	108	585	154	715	85	28.4	18.5
		9	3.5-10.0	51-145	150	102	150	90	146.3	108	690	204	820	110	28.4	26.3

6.3



Hyg. Right Angle Valve (with Profile Seal / O-Ring - EPDM)

Hyg. Eckventil (mit O-Ring - EPDM)

Select S 370 E EAF+ (pneumatic air to open-spring to close / pneumatisch luftöffnend-federschließend)

METRIC/ METRISCH	ACTUATOR/ ANTRIEB	SET PRESSURE/ ANSPRECHDRUCK [BAR]	ID-NO.	OD-TUBE/ ZOLL	ACTUATOR/ ANTRIEB	SET PRESSURE/ ANSPRECHDRUCK [BAR]	ID-NO.
25	1	0.5-4.0	2324000	1.0"	1	1.0-4.5	2324011
	3	2.0-10.0	2324001		3	2.5-10.0	2324012
40	1	0.5-3.5	2324002	1.5"	1	1.0-3.5	2324013
	3	2.5-10.0	2324003		3	2.5-10.0	2324014
50	2	0.5-3.5	2324004	2.0"	2	1.0-3.5	2324015
	4	3.0-10.0	2318784		4	3.5-10.0	2324016
65	3	0.5-3.0	2324005	2.5"	3	1.0-3.5	2324017
	5	3.0-10.0	2324006		5	3.5-10.0	2324018
80	6	0.5-3.0	2324007	3.0"	6	1.0-3.0	2324019
	8	3.0-10.0	2324008		8	3.0-10.0	2324020
100	7	0.5-3.5	2324009	4.0"	7	0.5-3.5	2324021
	9	3.5-10.0	2324010		9	3.5-10.0	2324022



Hyg. Straight-Way Valve (with Profile Seal / O-Ring - EPDM)

Hyg. Durchgangsventil (mit O-Ring - EPDM)

Select S 374 E EAF+ (pneumatic air to open-spring to close / pneumatisch luftöffnend-federschließend)

METRIC/ METRISCH	ACTUATOR/ ANTRIEB	SET PRESSURE/ ANSPRECHDRUCK [BAR]	ID-NO.	OD-TUBE/ ZOLL	ACTUATOR/ ANTRIEB	SET PRESSURE/ ANSPRECHDRUCK [BAR]	ID-NO.
25	1	0.5-4.0	2324023	1.0"	1	1.0-4.5	2324035
	3	2.0-10.0	2324024		3	2.5-10.0	2324036
40	1	0.5-3.5	2324025	1.5"	1	1.0-3.5	2324037
	3	2.5-10.0	2324026		3	2.5-10.0	2324038
50	2	0.5-3.5	2324027	2.0"	2	1.0-3.5	2324039
	4	3.0-10.0	2324028		4	3.5-10.0	2324040
65	3	0.5-3.0	2324029	2.5"	3	1.0-3.5	2324041
	5	3.0-10.0	2324030		5	3.5-10.0	2324042
80	6	0.5-3.0	2324031	3.0"	6	1.0-3.0	2324043
	8	3.0-10.0	2324032		8	3.0-10.0	2324044
100	7	0.5-3.5	2324033	4.0"	7	0.5-3.5	2324045
	9	3.5-10.0	2324034		9	3.5-10.0	2324046

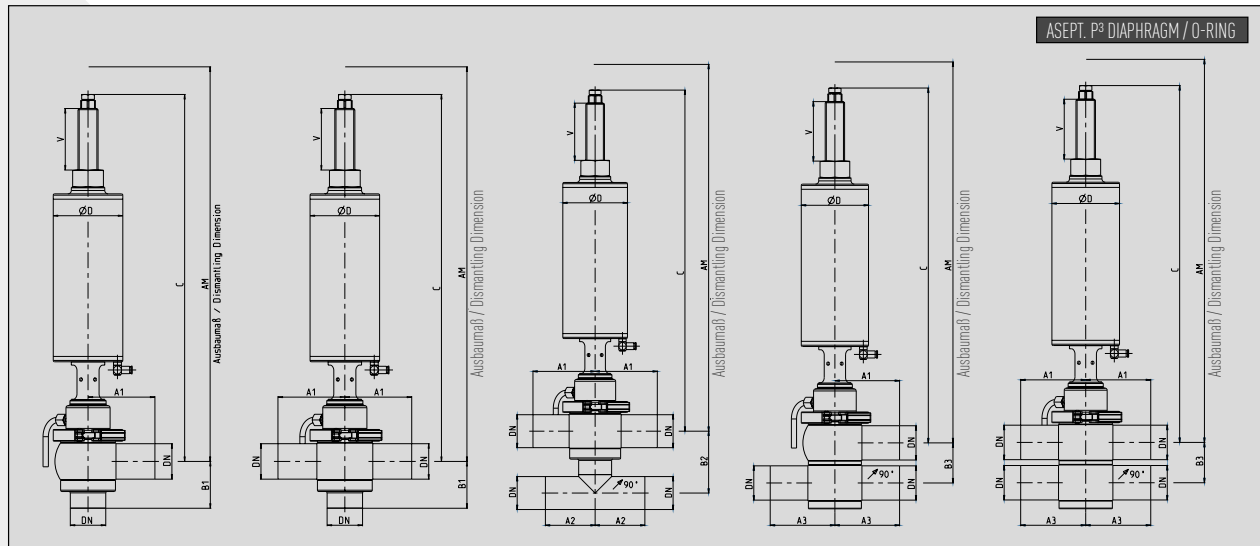

A370D-E EAF+ A371D-E EAF+ A372D-E EAF+ A373D-E EAF+ A374D-E EAF+

METRIC/METRISCH

DN	Tube / Rohr	Actuator / Antrieb	Set Pressure / Ansprechdruck		A1	A2	A3	B1	B2	B3	C	ØD	AM	V	HUB	kg
			[bar]	[psi]												
25	Ø29x1.5	1	1.0-4.5	15-65	80	48	80	60	75.5	41	543	104	610	85	12	8.5
		3	3.0-10.0	36-145	80	48	80	60	75.5	41	573	104	640	85	12	8.7
40	Ø41x1.5	3	1.0-3.5	15-50	80	58	80	60	82.5	50	547	104	630	85	12	8.5
		3	2.5-10.0	36-145	80	58	80	60	82.5	50	577	104	660	85	12	8.7
50	Ø53x1.5	2	1.0-3.5	15-50	100	78	100	70	99.5	62	549	104	640	85	16	9.4
		4	3.5-10.0	51-145	100	78	100	70	99.5	62	593	104	685	85	16	9.7
65	Ø70x2.0	3	0.5-3.0	7-43	100	100	100	80	119.5	80	591	104	695	85	22	16.3
		5	3.0-10.0	44-145	100	100	100	80	119.5	80	667	154	770	95	22	16.5
80	Ø85x2.0	6	0.5-3.0	7-43	120	125	120	90	137	95	621	154	745	85	24	17.9
		8	3.0-10.0	44-145	120	125	120	90	137	95	691	154	815	110	24	18.5
100	Ø104x2.0	7	0.5-3.0	7-50	150	150	150	100	157.5	114	633	154	760	85	32.5	20.5
		9	3.0-10.0	44-145	150	150	150	100	157.5	114	738	204	865	110	32.5	28.4

OD-TUBE/ZOLL

DN	Tube / Rohr	Actuator / Antrieb	Set Pressure / Ansprechdruck		A1	A2	A3	B1	B2	B3	C	ØD	AM	V	HUB	kg
			[bar]	[psi]												
1.0"	Ø25.4X1.65	1	1.0-5.0	15-72	80	52	80	50	63.7	35	539	104	605	85	7	8.2
		3	3.5-10.0	51-145	80	52	80	50	63.7	35	569	104	635	85	7	8.4
1.5"	Ø38.1X1.65	1	1.0-3.5	15-50	80	58	80	55	75.6	43	545	104	615	85	12	8.4
		3	2.5-10.0	36-145	80	58	80	55	75.6	43	575	104	635	85	12	8.5
2.0"	Ø50.8X1.65	2	1.0-3.5	15-50	100	70	100	65	93.4	60	548	104	625	85	16	9.3
		4	3.5-10.0	51-145	100	70	100	65	93.4	60	592	104	670	85	16	9.6
2.5"	Ø63.5X1.65	3	0.5-3.0	7-50	100	78	100	70	104.8	73	588	104	675	85	22	10.8
		5	3.0-10.0	44-145	100	78	100	70	104.8	73	664	154	755	95	22	16.2
3.0"	Ø76.2X1.65	6	0.5-3.0	7-43	120	84	120	80	122.6	86	617	154	730	85	24	17.7
		8	3.0-10.0	44-145	120	84	120	80	122.6	86	687	154	800	110	24	18.3
4.0"	Ø101.6X2.11	7	0.5-3.5	7-50	150	102	150	90	146.3	108	632	154	760	85	28.4	20.4
		9	3.5-10.0	51-145	150	102	150	90	146.3	108	632	204	865	110	28.4	28.2

6.3



Asept. Right Angle Valve (with Diaphragm [P³] and O-Ring - EPDM)

Asept. Eckventil (mit Manschette [P³] und O-Ring - EPDM)

Select A 370 D-E EAF+ (pneumatic air to open-spring to close / **pneumatisch** luftöffnend-federschließend)

METRIC/ METRISCH	ACTUATOR/ ANTRIEB	SET PRESSURE/ ANSPRECHDRUCK [BAR]	ID-NO.	OD-TUBE/ ZOLL	ACTUATOR/ ANTRIEB	SET PRESSURE/ ANSPRECHDRUCK [BAR]	ID-NO.
25	1	1.0-4.5	2323621	1.0"	1	1.0-5.0	2324049
	3	2.5-10.0	2323622		3	3.5-10.0	2324050
40	1	1.0-3.5	2323623	1.5"	1	1.0-3.5	2324051
	3	2.5-10.0	2323624		3	2.5-10.0	2324052
50	2	1.0-3.5	2323625	2.0"	2	1.0-3.5	2324053
	4	3.5-10.0	2323626		4	3.5-10.0	2324054
65	3	0.5-3.5	2323627	2.5"	3	0.5-3.0	2324055
	5	3.0-10.0	2323628		5	3.0-10.0	2324056
80	6	0.5-3.0	2323629	3.0"	6	0.5-3.0	2324057
	8	3.0-10.0	2324047		8	3.0-10.0	2324058
100	7	0.5-3.5	2324048	4.0"	7	0.5-3.5	2324059
	9	3.0-10.0	2323950		9	3.5-10.0	2324060



Asept. Straight-Way Valve (with Diaphragm [P³] and O-Ring - EPDM)

Asept. Durchgangsventil (mit Manschette [P³] und O-Ring - EPDM)

Select A 374 D-E EAF+ (pneumatic air to open-spring to close / **pneumatisch** luftöffnend-federschließend)

METRIC/ METRISCH	ACTUATOR/ ANTRIEB	SET PRESSURE/ ANSPRECHDRUCK [BAR]	ID-NO.	OD-TUBE/ ZOLL	ACTUATOR/ ANTRIEB	SET PRESSURE/ ANSPRECHDRUCK [BAR]	ID-NO.
25	1	1.0-4.5	2324061	1.0"	1	1.0-5.0	2324073
	3	2.5-10.0	2324062		3	3.5-10.0	2324074
40	1	1.0-3.5	2324063	1.5"	1	1.0-3.5	2324075
	3	2.5-10.0	2324064		3	2.5-10.0	2324076
50	2	1.0-3.5	2324065	2.0"	2	1.0-3.5	2324077
	4	3.5-10.0	2324066		4	3.5-10.0	2324078
65	3	0.5-3.0	2324067	2.5"	3	0.5-3.0	2324079
	5	3.0-10.0	2324068		5	3.0-10.0	2324080
80	6	0.5-3.0	2324069	3.0"	6	0.5-3.0	2324081
	8	3.0-10.0	2324070		8	3.0-10.0	2324082
100	7	0.5-3.0	2324071	4.0"	7	0.5-3.5	2324083
	9	3.0-10.0	2324072		9	3.5-10.0	2324084

Further EAF+ Overflow Valves variants can be calculated like this:

Catalog price SVP Select (Typ S370-374 / A370-374D) from Chapter 1.1 / 1.3-1.5 plus additional price for execution EAF+.

Weitere Ausführungen von Überströmventilen des Typ EAF+ können wie folgt kalkuliert werden:

Katalogpreis Absperrventil SVP Select (Typ S370-374 / A370-374D) aus Kapitel 1.1 / 1.3-1.5 zuzüglich dem entsprechenden Mehrpreis für die Variante EAF+.

Additional Prices EAF+ for hygienic executions / Mehrpreise EAF+ für hygienische Ausführungen

Set Pressure / Anspendruck		Valve Size / Ventillnennweite																							
		Metric / Metrisch						OD-Tube / Zoll																	
[bar]	[psi]	DN 25	DN 40	DN 50	DN 65	DN 80	DN 100	1.0"	1.5"	2.0"	2.5"	3.0"	4.0"												
10,0	145																								
9,5	138																								
9,0	131																								
8,5	124																								
8,0	116																								
7,5	109																								
7,0	102																								
6,5	94																								
6,0	87																								
5,5	80																								
5,0	73																								
4,5	65																								
4,0	58																								
3,5	51																								
3,0	44																								
2,5	36																								
2,0	29																								
1,5	22																								
1,0	14																								
0,5	7																								
Size of Actuator / Antriebsgröße		1	3	1	3	2	4	3	5	6	8	7	9	1	3	1	3	2	4	3	5	6	8	7	9

Additional Prices for aseptic executions / Mehrpreise EAF+ für aseptische Ausführungen

Set Pressure / Anspendruck		Valve Size / Ventillnennweite																							
		Metric / Metrisch						OD-Tube / Zoll																	
[bar]	[psi]	DN 25	DN 40	DN 50	DN 65	DN 80	DN 100	1.0"	1.5"	2.0"	2.5"	3.0"	4.0"												
10,0	145																								
9,5	138																								
9,0	131																								
8,5	124																								
8,0	116																								
7,5	109																								
7,0	102																								
6,5	94																								
6,0	87																								
5,5	80																								
5,0	73																								
4,5	65																								
4,0	58																								
3,5	51																								
3,0	44																								
2,5	36																								
2,0	29																								
1,5	22																								
1,0	14																								
0,5	7																								
Size of Actuator / Antriebsgröße		1	3	1	3	2	4	3	5	6	8	7	9	1	3	1	3	2	4	3	5	6	8	7	9

Sets of Seals for Hygienic Overflow Valves (with Profile Seal / O-Ring)
Dichtungssätze für hygienische Überströmventile (mit Profildichtung / O-Ring)
Product Side / Produktseite

For valves SVP Select [S 370-374 EAF+] / Für Ventile SVP Select [S 370-374 EAF+]

	EPDM	FKM	HNBR
SIZES/NENNWEITEN	ID-NO.	ID-NO.	ID-NO.
DN 25/1.0"	2132024	2143626	2156768
DN 40/1.5"	2132025	2143627	2156741
DN 50/2.0"	2132026	2143628	2156745
DN 65/2.5"	2132027	2143629	2156748
DN 80/3.0"	2132028	2143630	2156738
DN 100/4.0"	2132029	2143631	2156739

Sets of Seals for Aseptic Overflow Valves (with Diaphragm [P³] and O-Ring)
Dichtungssätze für aseptische Überströmventile (mit Manschette [P³] und O-Ring)
Product Side / Produktseite

For valves SVP Select [A 370-374D-EAF+] / Für Ventile SVP Select [A 370-374D-EAF+]

	EPDM (without diaphragm / ohne Manschette)	FKM (without diaphragm / ohne Manschette)	HNBR (without diaphragm / ohne Manschette)	P ³ -Diaphragm P ³ -Manschette
SIZES/NENNWEITEN	ID-NO.	ID-NO.	ID-NO.	ID-NO.
DN 25/1.0"	2155447	2306442	2306444	2143030
DN 40/1.5"	2155448	2306443	2306445	2143030
DN 50/2.0"	2155449	2158114	2306446	2143031
DN 65/2.5"	2155450	2158537	2306447	2142876
DN 80/3.0"	2155451	2158347	2306448	2143032
DN 100/4.0"	2155452	2158357	2306449	2143033

Actuator Side (actuator sizes 1-9) / **Antriebsseite** (Antriebsgrößen 1-9)

	NBR
SIZES/NENNWEITEN	ID-NO.
DN 25-100/1.0"-4.0"	2174329

Please refer for seal kits and spare parts for further variants to catalog chapter 1.8.

Dichtungssätze und Ersatzteile für weitere Ausführungen können dem Katalogkapitel 1.8 entnommen werden.

OPTION: OVERFLOW VALVES TYPE EAD

Also available as an option: pneumatic version without spring tension (Type EAD). The overflow valve set pressure is defined by pressure overlay of the actuator piston. To set the overlay pressure, and subsequently, the set pressure of the overflow valves, an external filter pressure regulator is used.

The catalog prices for Overflow Valves Type EAD can be calculated like this:

Catalog price of the pneumatic shut-off valve SVP Select (Type 370-374 / A370-374D) from the chapters 1.1 and 1.5, plus additional price EAD.

ID Numbers and Price on request.

- **Advantages: No spring rate**
- **Disadvantages: No safety position in case of air outage**

**OPTION: ÜBERSTRÖMVENTILE TYP EAD**

Optional steht eine rein pneumatische Ausführung (Typ EAD) zur Verfügung. Hierbei wird die Schließkraft des Überströmventils über eine Drucküberlagerung des Antriebskolbens definiert.

Zur Einstellung des Überlagerungsdrucks und somit des Ansprechdrucks des Überströmventils wird ein externer Filterdruckregler verwendet.

Die Katalogpreise für Überströmventile des Typ EAD können wie folgt kalkuliert werden:

Katalogpreis pneumatisches Absperrventil SVP Select (Typ 370-374 / A370-374D) aus den Kapiteln 1.1 und 1.5, zuzüglich Mehrpreis EAD.

ID-Nummern und Preis auf Anfrage.

- **Vorteile: Keine Federrate**
- **Nachteile: Keine Sicherheitsstellung bei Luftausfall**

SÜDMO

MISCELLANEOUS PROCESS EQUIPMENT SONSTIGE ARMATUREN

CONTENTS

INHALT

MISC. PROCESS EQUIPMENT
SONSTIGE ARMATUREN



SÜDMO

SAMPLING VALVES

PROBENAHMEVENTILE

CONTENTS

INHALT

1

Housings / Gehäuse

Sampling Housing Entnahmegehäuse

1.4404 (AISI 316L)

METRIC/METRISCH

DN1	DN2	A	B	C	H1	ID-NO.
10	10	35	35	27	34	2302100
15	10	40	35	29	34	2302101
15	15	40	40	26	37	2120385
20	10	45	35	31	34	2107359
20	15	45	40	28	37	2125529
25	10	44	35	34	34	2115866
25	15	44	40	31	37	2104808

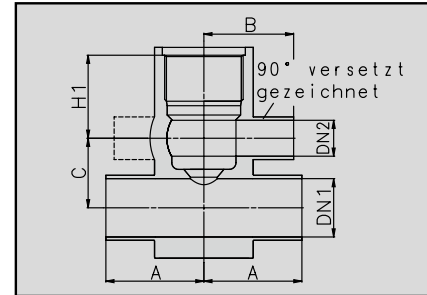

Cross Housing Kreuzgehäuse

1.4404 (AISI 316L)

METRIC/METRISCH

DN1	DN2	A	B	C	H1	ID-NO.
40	10	60	35	48.5	34	2302102
40	15	60	40	45.5	37	2120558
50	10	70	35	54.5	34	2131632
50	15	70	40	51.5	37	2119949
65	10	80	35	63.5	34	2129381
65	15	80	40	60	37	2302105
80	10	90	35	71.5	34	2302103
80	15	90	40	68.5	37	2113984
100	10	100	35	80.0	34	2302104
100	15	100	40	77	37	2113987

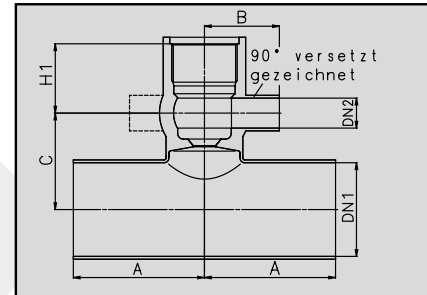

Right Angle Housing Eckgehäuse

1.4404 (AISI 316L)

METRIC/METRISCH

DN1	DN2	A	B	C	H1	ID-NO.
10	10	26	35		34	2113514
15	10	26	35		34	2302106
15	15	23	40		37	2302109
20	10	26	35		34	2302107
20	15	23	40		37	2115645
25	10	26	35		34	2302108
25	15	23	40		37	2302110
40	10	26	35		34	2129382
40	15	23	40		37	2107540

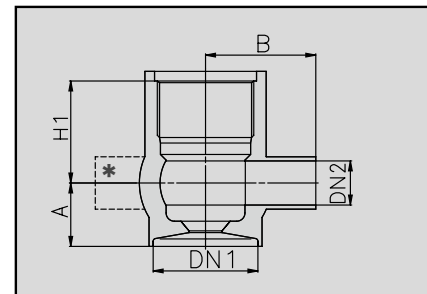

Weld-In Housing (1.4404 [AISI 316L] APZ 3.1)

Einschweißgehäuse (1.4404 [AISI 316L] APZ 3.1)

1.4404 (AISI 316L)

METRIC/METRISCH

ØE	DN2	A	B	C	H1	ID-NO.
70	10	36	43	7.5	34	2155628
70	15	36	50	10.5	37	2302112

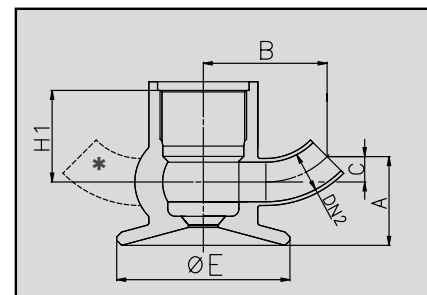

Executions with additional sample ports on request.
Ausführungen mit zusätzliche Stutzen auf Anfrage.

2

Actuator Inserts / Antriebseinsätze

Manual Actuator (incl. PTFE-Bellow)

Handbetätigung (inkl. PTFE-Balg)

DN	H2	ØF	K	STROKE/HUB	ID-NO.
DN 10/15	50	53	120	4	2104949

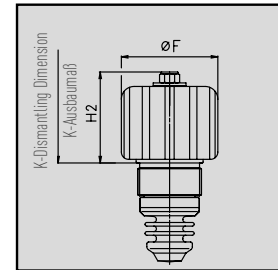

Pneumatic Actuator (incl. PTFE-Bellow Air to Open-Spring to Close)

Pneumatiktrieb (inkl. PTFE-Balg luftöffnend-federschließend)

DN	H2	ØF	K	STROKE/HUB	ID-NO.
DN 10/15	62	50	135	4	2100192

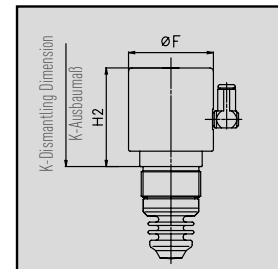

Pneumatic-Manual Actuator (incl. PTFE-Bellow Air to Open-Spring to Close)

Pneumatik-Handantrieb (inkl. PTFE-Balg luftöffnend-federschließend)

DN	H2	ØF	K	STROKE/HUB	ID-NO.
DN 10/15	97	53	170	4	2122890

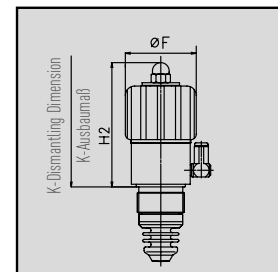

Spare Parts / Ersatzteile

PTFE-Bellow

PTFE-Balg

DN	ID-NO.
DN 10/15	0998740

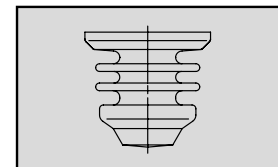

Aseptic Sampling Valves (with PTFE-Bellow)

Aseptische Probenahmeventile (mit PTFE-Balg)

A 907 T (manual, for Ingold-Nozzle / **handbetätigt**, für Ingold-Stutzen)

		1.4404 (AISI 316L)
METRIC/METRISCH		
DN	kg	ID-NO.
10	0.8	0411801

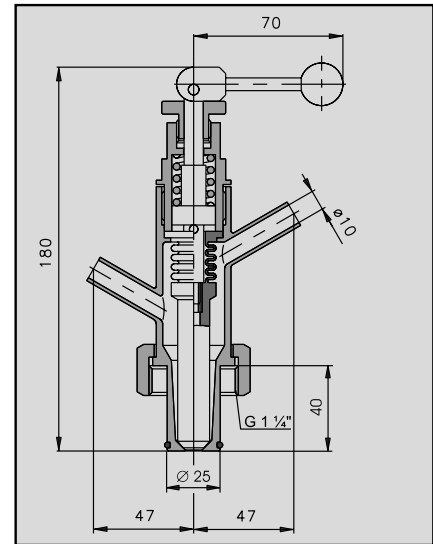

Aseptic Sampling Valves (with PTFE-Bellow)

Aseptische Probenahmeventile (mit PTFE-Balg)

A 917 T (pneumatic air to open-spring to close, for Ingold-Nozzle / **pneumatisch** luftöffnend-federschließend, für Ingold-Stutzen)

		1.4404 (AISI 316L)
METRIC/METRISCH		
DN	kg	ID-NO.
10	1.5	2029431

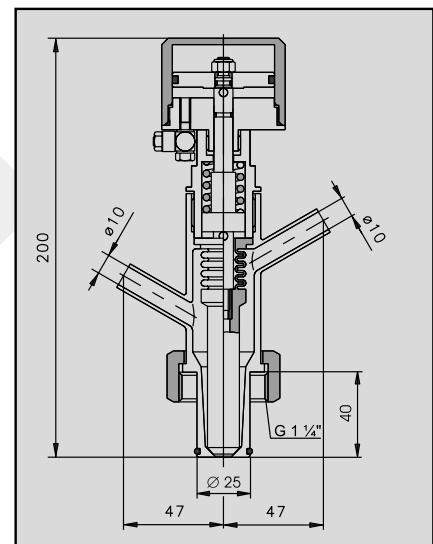

Spare Parts / Ersatzteile

PTFE-Bellow

PTFE-Balg

X 907 T

METRIC/METRISCH		
DN	kg	ID-NO.
10	0.1	0508176

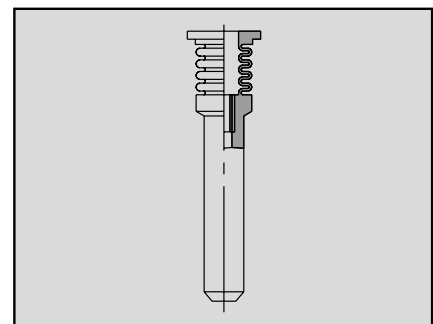

7.1

Hyg. Sampling Valves (with PEEK-Piston)

Hyg. Probenahmeventile (mit PEEK-Kolben)

P 912 N (with slotted crew cap and chain / mit Blindmutter und Kette)

1.4404 (AISI 316L)

METRIC/METRISCH							
DN	ØD1	ØD2	F	H	L	kg	ID-NO.*
G 1/4"	8	10	14	58	87.5	0.4	0246959
G 3/8"	10	10	14	58	87.5	0.4	0246991
G 1/2"	10	10	14	58	87.5	0.5	0247270
G 3/4"	10	10	14	58	87.5	0.5	0247288

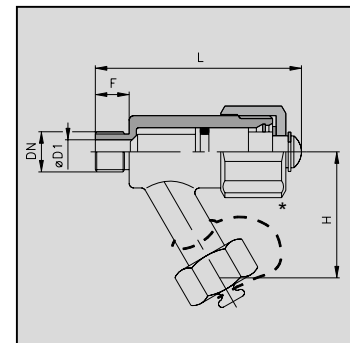

Hyg. Sampling Valves (with PEEK-Piston)

Hyg. Probenahmeventile (mit PEEK-Kolben)

P 915 N (with hose connection / mit Schlauchtülle)

1.4404 (AISI 316L)

METRIC/METRISCH							
DN	ØD1	ØD2	F	H	L	kg	ID-NO.*
G 1/4"	8	10	14	42	87.5	0.3	0549030
G 3/8"	10	10	14	42	87.5	0.3	0549048
G 1/2"	10	10	14	42	87.5	0.3	0148817
G 3/4"	10	10	14	42	87.5	0.3	0549345

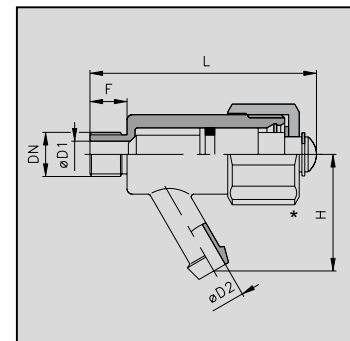

Hyg. Sampling Valves (with PEEK-Piston)

Hyg. Probenahmeventile (mit PEEK-Kolben)

P 916 N (with hose connection / mit Schlauchtülle)

1.4404 (AISI 316L)

METRIC/METRISCH							
DN	ØD1	ØD2	ØD3	H	L	kg	ID-NO.*
25	26	10	Rd 52x1/6"	42	97	0.3	0917617

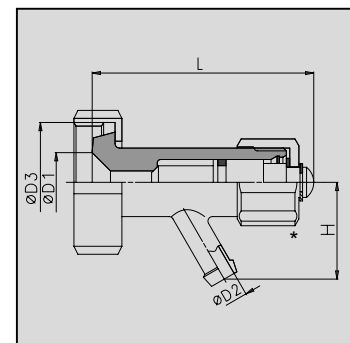

Hyg. Sampling Valves (with PEEK-Piston)

Hyg. Probenahmeventile (mit PEEK-Kolben)

P 917 N (with hose connection / mit Schlauchtülle)

1.4404 (AISI 316L)

METRIC/METRISCH							
DN	ØD1	ØD2	ØD3	H	L	kg	ID-NO.*
40-150	70,8	10	84	42	88	0.3	2307365

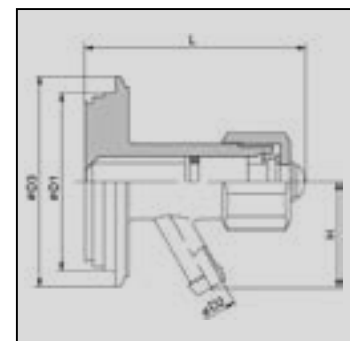

* plastic-adjustment nut
* Kunststoff-Stellmutter

SÜDMO

INLINE SYSTEM

INLINE TECHNIK

CONTENTS

INHALT

TECHNICAL SPECIFICATION	
Materials	Product wetted parts 1.4404 (AISI 316L)
	Optional 1.4435 (AISI 316L) Other materials on request
	Parts not product wetted 1.4301 (AISI 304), 1.4307 (AISI 304 L)
Sealing Elements	Sealing materials (FDA) EPDM Other sealing materials on request
Temperatures	Continuous operating temperature EPDM 130° C/266°F *
	Sterilization temperature EPDM 150°C/302°F * (approx. 20 min.)
Surfaces	Product wetted surfaces Ra ≤ 0,8 µm
	Surfaces not product wetted Bright-turned, Ra 1,6 µm
	Optional Product wetted surfaces e-polished, higher quality surfaces on request
Connections	Welding ends for pipes acc. to DIN 11850 series 2 (DIN 11866 series A), OD-tube (ASTM A270, DIN 11866 series C, ASME BPE-2009)

* Depending on operating parameters

Operating Pressure	Inline sight glasses P 842 with glass-insert (Borosilicate glass)		Inline sight glasses with metal glass insert (1.4462/Borosilicate glass)		Inline sight glasses with metal glass insert PN20/25 (1.4462/Borosilicate glass)	
	DN	Pressure (bar/psi)	Pressure (bar/psi)	Pressure (bar/psi)	Pressure (bar/psi)	Pressure (bar/psi)
25/1"	10	145	10	145	25	362,5
40/1.5"	10	145	10	145	25	362,5
50/2"	10	145	10	145	25	362,5
65/2.5"	10	145	10	145	25	362,5
80/3"	10	145	10	145	25	362,5
100/4"	10	145	10	145	25	362,5
1250	10	145	10	145	25	362,5
150/6"5	10	145	10	145	20	290,1

TECHNISCHE DATEN	
Werkstoffe Edelstahl	Produktberührte Teile 1.4404 (AISI 316L)
	Optional 1.4435 (AISI 316L) Andere Werkstoffe auf Anfrage
	Nicht produktberührte Teile 1.4301 (AISI 304), 1.4307 (AISI 304 L)
Dichtungselemente	Dichtungswerkstoffe (FDA) EPDM Andere Dichtungswerkstoffe auf Anfrage
Temperaturen	Dauerbetriebstemperatur EPDM 130° C/266°F *
	Sterilisationstemperatur EPDM 150°C/302°F * (ca. 20 min.)
Oberflächen	Produktberührte Oberflächen Ra ≤ 0,8 µm
	Nicht produktberührte Oberflächen Metallblank, Ra 1,6 µm
	Optional Produktberührte Oberflächen e-poliert, höherwertige Oberflächen auf Anfrage
Anschlüsse	Schweißenden für Rohre nach DIN 11850 Reihe 2 (DIN 11866 Reihe A), OD-Tube (ASTM A270, DIN 11866 Reihe C, ASME BPE-2009)

* in Abhängigkeit von Betriebsparametern

Betriebsdruck	DN	Inline Schaugläser P 842 mit Glaseinsatz (Borosilikatglas)		Inline Schaugläser mit Metall-Glaseinsatz (1.4462 / Borosilikatglas)		Inline Schaugläser mit Metall-Glaseinsatz PN20/25 (1.4462 / Borosilikatglas)	
		Druck (bar/psi)	Druck (bar/psi)	Druck (bar/psi)	Druck (bar/psi)		
	25/1"	10	145	10	145	25	362,5
	40/1.5"	10	145	10	145	25	362,5
	50/2"	10	145	10	145	25	362,5
	65/2.5"	10	145	10	145	25	362,5
	80/3"	10	145	10	145	25	362,5
	100/4"	10	145	10	145	25	362,5
	1250	10	145	10	145	25	362,5
	150/6"5	10	145	10	145	20	290,1

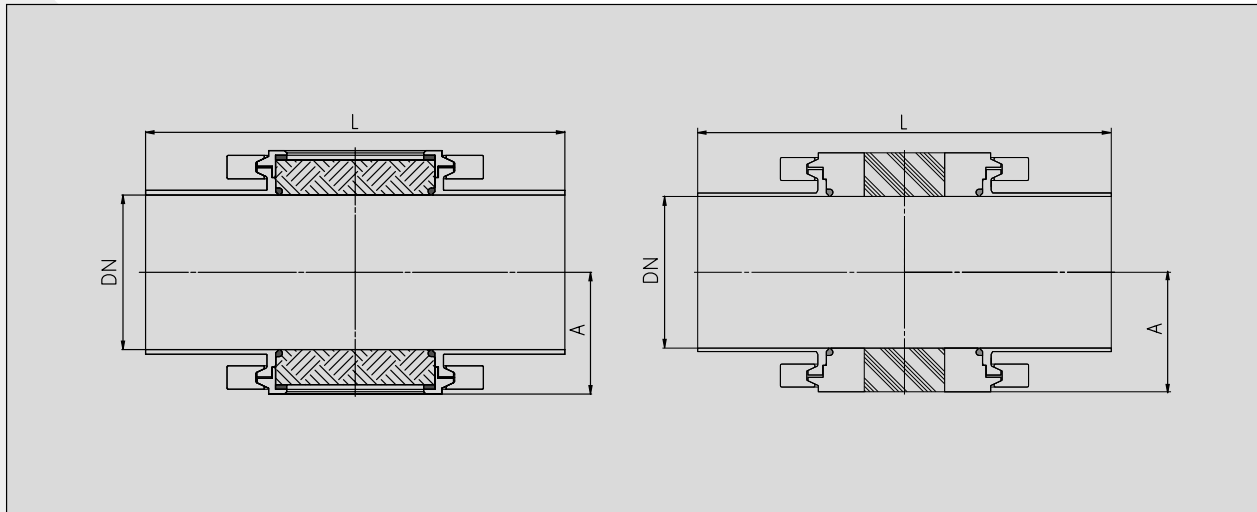

Inline Sight Glass P 842 / Inline Schauglas P 842
PN10 (with glass insert [borosilicate glass], EPDM)
PN10 (Mit Glaseinsatz [Borosilikatglas], EPDM)

Inline Sight Glass P 842-PN25 / Inline Schauglas P 842-PN25
PN25 (with metal-glass-insert [1.4462-borosilicate glass], EPDM)
PN25 (Mit Metall-Glaseinsatz [1.4462-Borosilikatglas], EPDM)

METRIC/METRISCH				PN10	PN 20/25 *
DN	Tube/Rohr	A	L	ID-NO.	ID-NO.
25	Ø29 x 1.5	32	180	2029442	2343336
40	Ø41 x 1.5	38	180	2029443	2343337
50	Ø53 x 1.5	44	180	2014548	2343338
65	Ø70 x 2.0	52	250	2014549	2343339
80	Ø85 x 2.0	59.5	250	2014550	2343340
100	Ø104 x 2.0	69	250	2014551	2343341
125	Ø129 x 2.0	81.5	250	2014552	2343342
150	Ø154 x 2.0	94	300	2340935	2343343

OD-TUBE/ZOLL				PN10	PN 20/25 *
DN	Tube/Rohr	A	L	ID-NO.	ID-NO.
1.0"	Ø25.4 x 1.65	30	180	2902933	2343344
1.5"	Ø38.1 x 1.65	36,5	180	2902934	2343345
2.0"	Ø50.8 x 1.65	43	180	2902935	2343346
2.5"	Ø63.5 x 1.65	49	250	2902936	2343347
3.0"	Ø76.2 x 1.65	55.5	250	2902937	2343348
4.0"	Ø101.6 x 2.11	68	250	2340936	2343349
6.0"	Ø152.4 x 2.77	93.5	300	2343359	2343351

*Sizes DN150, OD6": PN20
 *Nennweiten DN150, OD6": PN20

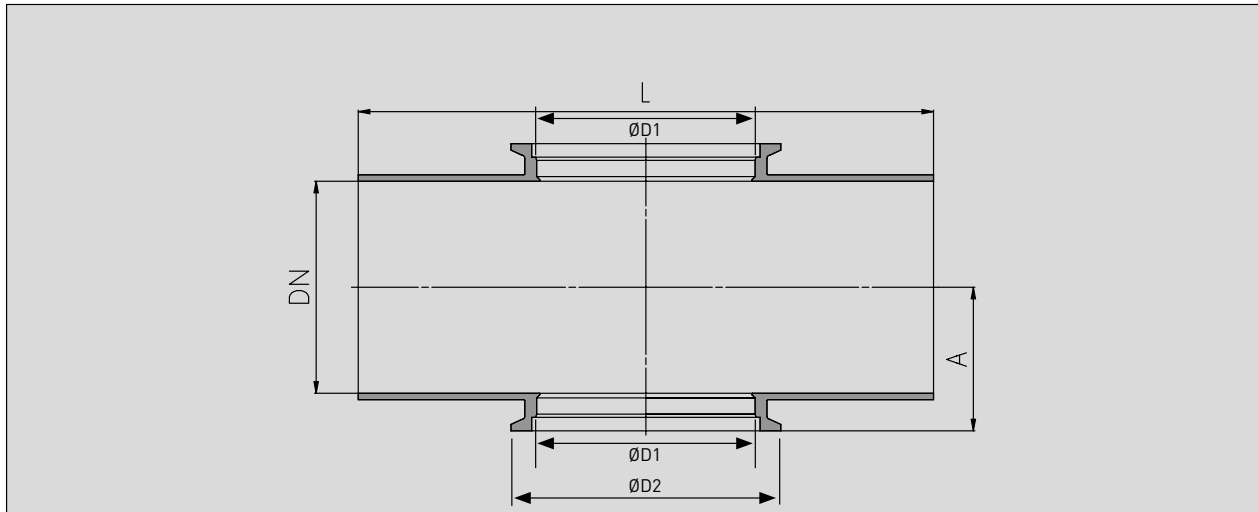

Inline Housing / Inline Gehäuse

METRIC/METRISCH						
DN	Tube/Rohr	A	L	D1	D2	ID-NO.
25	Ø29 x 1.5	24.7	180	50	66	2326724
40	Ø41 x 1.5	30.7	180	68	84	2326725
50	Ø53 x 1.5	36.7	180	68	84	2326726
65	Ø70 x 2.0	44.7	250	68	84	2326727
80	Ø85 x 2.0	52.2	250	68	84	2326728
100	Ø104 x 2.0	61.7	250	68	84	2326703
125	Ø129 x 2.0	74.2	250	68	84	2121429
150	Ø154 x 2.0	86.7	300	68	84	2121931

OD-TUBE/ZOLL						
DN	Tube/Rohr	A	L	D1	D2	ID-NO.
1.0"	Ø25.4 x 1.65	22.7	180	50	66	2326729
1.5"	Ø38.1 x 1.65	29.1	180	68	84	2326730
2.0"	Ø50.8 x 1.65	35.4	180	68	84	2326731
2.5"	Ø63.5 x 1.65	41.8	250	68	84	2326732
3.0"	Ø76.2 x 1.65	48.1	250	68	84	2326734
4.0"	Ø101.6 x 2.11	60.4	250	68	84	2326774
6.0"	Ø152.4 x 2.77	85.1	300	68	84	2142892

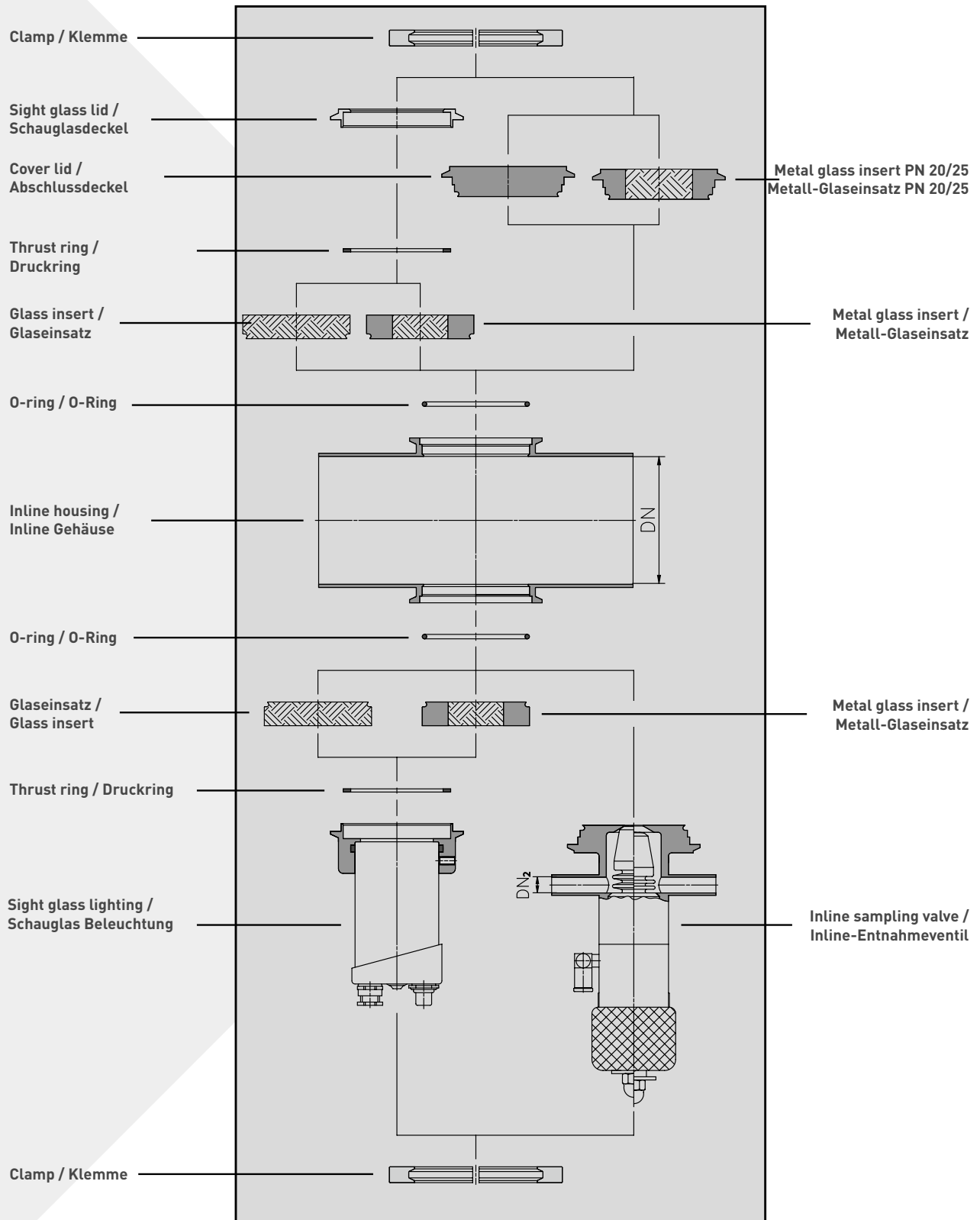

7.2

Inline Kit System / Inline Baukastensystem

		Clamp / Klemme	
		SIZES/NENNWEITEN	ID-NO.
		25 / 1.0"	2117243
		40-150 / 1.5" - 6.0"	SUE2117244
		Sight-Glass-Lid Schauglasdeckel	
		SIZES/NENNWEITEN	ID-NO.
		25 / 1.0"	2117487
		40-150 / 1.5" - 6.0"	SUE2117488
Cover-Lid/Abschlussdeckel		Thrust-Ring/Druckring	
SIZES/NENNWEITEN	ID-NO.	SIZES/NENNWEITEN	ID-NO.
25 / 1.0"	2125062	25 / 1.0"	0613596
40-150 / 1.5" - 6.0"	SUE2117408	40-150 / 1.5" - 6.0"	SUE2117981
		Glass-Insert / Glaseinsatz (Borosilicate glass Material: Borosilikatglas)	
		SIZES/NENNWEITEN	ID-NO.
		25 / 1.0"	2029444
		40-150 / 1.5" - 6.0"	SUE2029445
Metall-Glass-Insert PN20/25 Metall-Glaseinsatz PN20/25		Metal-Glass-Insert Metall-Glaseinsatz (Material: 1.4462 - Borosilicate glass 1.4462 - Borosilikatglas)	
SIZES/NENNWEITEN	ID-NO.	SIZES/NENNWEITEN	ID-NO.
25 / 1.0"	2342831	25 / 1.0"	2125005
40-150 / 1.5" - 6.0"	2342830	40-150 / 1.5" - 6.0"	2125004
		O-Ring	
		Material: EPDM	
SIZES/NENNWEITEN	ID-NO.	Material: HNBR	
25 / 1.0"	2105247	Material: FKM	
40-150 / 1.5" - 6.0"	SUE0995795	2130821	0117390
		2121358	2128520
		Sight Glass-Lighting Schauglas Beleuchtung	
		SIZES/NENNWEITEN	DISMANTLING DIMENSION / AUSBAUMASS
		25 / 1.0"	2917570
		40-150 / 1.5" - 6.0"	2112280
		Inline Sampling Valve Inline Entnahmeventil	
SIZES/NENNWEITEN	DN2	DISMANTLING DIMENSION / AUSBAUMASS	ID-NO.
25 / 1.0"	10	165	o.r./a.A.
40-150 / 1.5" - 6.0"	10	165	2025330
25 / 1.0"	15	165	o.r./a.A.
40-150 / 1.5" - 6.0"	15	165	2127803

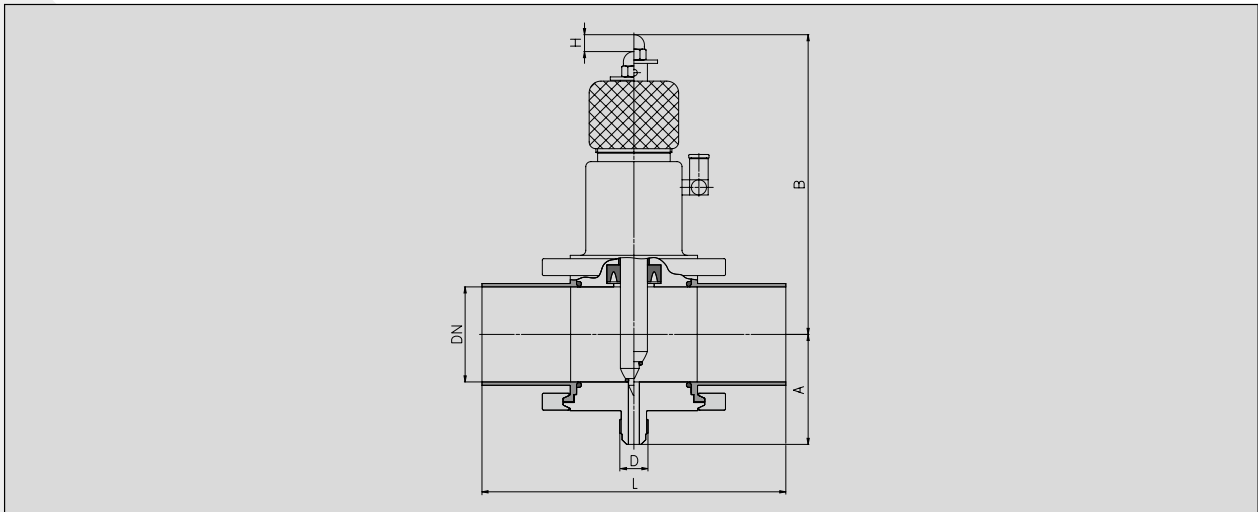

Inline Sampling Valve P 920 / Inline Entnahmeventile P 920

METRIC/METRISCH							ID-NO.
DN	Tube/Rohr	A	B	D	L	H	
25	Ø29 x 1.5	24.7	163	G 3/8"	180	10	2028291
40	Ø41 x 1.5	30.7	169	G 3/8"	180	10	2340909
50	Ø53 x 1.5	36.7	175	G 3/8"	180	10	2028292
65	Ø70 x 2.0	44.7	183	G 3/8"	250	10	2022793
80	Ø85 x 2.0	52.2	191	G 3/8"	250	10	2028266
100	Ø104 x 2.0	61.7	200	G 3/8"	250	10	2027998
125	Ø129 x 2.0	74.2	213	G 3/8"	250	10	2023744
150	Ø154 x 2.0	86.7	225	G 3/8"	300	10	2340910

OD-TUBE/ZOLL							ID-NO.
DN	Tube/Rohr	A	B	D	L	H	
1.0"	Ø25.4 x 1.65	22.7	161	G 3/8"	180	10	2028263
1.5"	Ø38.1 x 1.65	29.1	168	G 3/8"	180	10	2340911
2.0"	Ø50.8 x 1.65	35.6	174	G 3/8"	180	10	2028264
2.5"	Ø63.5 x 1.65	42.0	182	G 3/8"	250	10	2027465
3.0"	Ø76.2 x 1.65	48.1	187	G 3/8"	250	10	2028265
4.0"	Ø101.6 x 2.11	60.5	199	G 3/8"	250	10	2027462
6.0"	Ø152.4 x 2.77						Auf Anfrage / On request

SÜDMO

SIGHT GLASSES
SCHAUGLÄSER

CONTENTS

INHALT

SÜDMO

SIGHT GLASSES - SCHAUGLÄSER

TECHNICAL SPECIFICATION	
Materials	Product wetted parts 1.4404 [AISI 316L]
	Optional 1.4435 [AISI 316L] Other materials on request
	Parts not product wetted 1.4301 [AISI 304], 1.4307 [AISI 304 L]
Sealing Elements	Sealing materials (FDA) EPDM Other sealing materials on request
Temperatures	Continuous operating temperature EPDM 130° C/266°F *
	Sterilization temperature EPDM 150°C/302°F * (approx. 20 min.)
Surfaces	Product wetted surfaces Ra ≤ 0,8 µm
	Surfaces not product wetted Bright-turned, Ra 1,6 µm
	Optional Product wetted surfaces e-polished, higher quality surfaces on request
Connections	Welding ends for pipes acc. to DIN 11850 series 2 [DIN 11866 series A], OD-tube (ASTM A270, DIN 11866 series C, ASME BPE-2009)

* Depending on operating parameters

Operating Pressure	DN	Sight glasses P 835 / P 840 with glass-insert (Soda glass)**	Sight glasses P 835 / P 840 with glass-insert (Borosilicate glass)	Sight glasses P 835 / P 840 with metal-glass-insert (1.4462 / Borosilicate glass)
		Pressure (bar/psi)	Pressure (bar/psi)	Pressure (bar/psi)
	25	25	25	
	40	25	25	25
	50	16	16	25
	65	10	10	25
	80	8	8	16
	100	8	8	16
	125	8	8	16
	150	8	8	

Operating Pressure	DN	Sight glasses P 810/811/817 (Borosilicate glass)
		Pressure (bar/psi)
	10	6
	15	6
	20	6
	25	6
	32	6
	40	6
	50	6
	65	6
	80	6
	100	6

TECHNISCHE DATEN	
Werkstoffe Edelstahl	Produktberührte Teile 1.4404 [AISI 316L]
	Optional 1.4435 [AISI 316L] Andere Werkstoffe auf Anfrage
	Nicht produktberührte Teile 1.4301 [AISI 304], 1.4307 [AISI 304 L]
Dichtungselemente	Dichtungswerkstoffe (FDA) EPDM Andere Dichtungswerkstoffe auf Anfrage
Temperaturen	Dauerbetriebstemperatur EPDM 130° C/266°F *
	Sterilisationstemperatur EPDM 150°C/302°F * (ca. 20 min.)
Oberflächen	Produktberührte Oberflächen Ra < 0,8 µm
	Nicht produktberührte Oberflächen Metallblank, Ra 1,6 µm
	Optional Produktberührte Oberflächen e-poliert, höherwertige Oberflächen auf Anfrage
Anschlüsse	Schweißenden für Rohre nach DIN 11850 Reihe 2 (DIN 11866 Reihe A), OD-Tube (ASTM A270, DIN 11866 Reihe C, ASME BPE-2009)

* in Abhängigkeit von Betriebsparametern

	Schaugläser P 835 / P 840 mit Glaseinsatz (Natronglas)		Schaugläser P 835 / P 840 mit Glaseinsatz (Borosilikatglas)		Schaugläser P 835 / P 840 mit Metall-Glaseinsatz (1.4462 / Borosilikatglas)	
	DN	Druck (bar/psi)	Druck (bar/psi)	Druck (bar/psi)	Druck (bar/psi)	Druck (bar/psi)
Betriebsdruck	25	25	25	25	25	25
	40	25	25	25	25	25
	50	16	16	16	25	25
	65	10	10	10	25	25
	80	8	8	8	16	16
	100	8	8	8	16	16
	125	8	8	8	16	16
	150	8	8	8	16	16

	Schaugläser P 810/811/817 (Borosilikatglas)	
	DN	Druck (bar/psi)
Betriebsdruck	10	6
	15	6
	20	6
	25	6
	32	6
	40	6
	50	6
	65	6
	80	6
	100	6

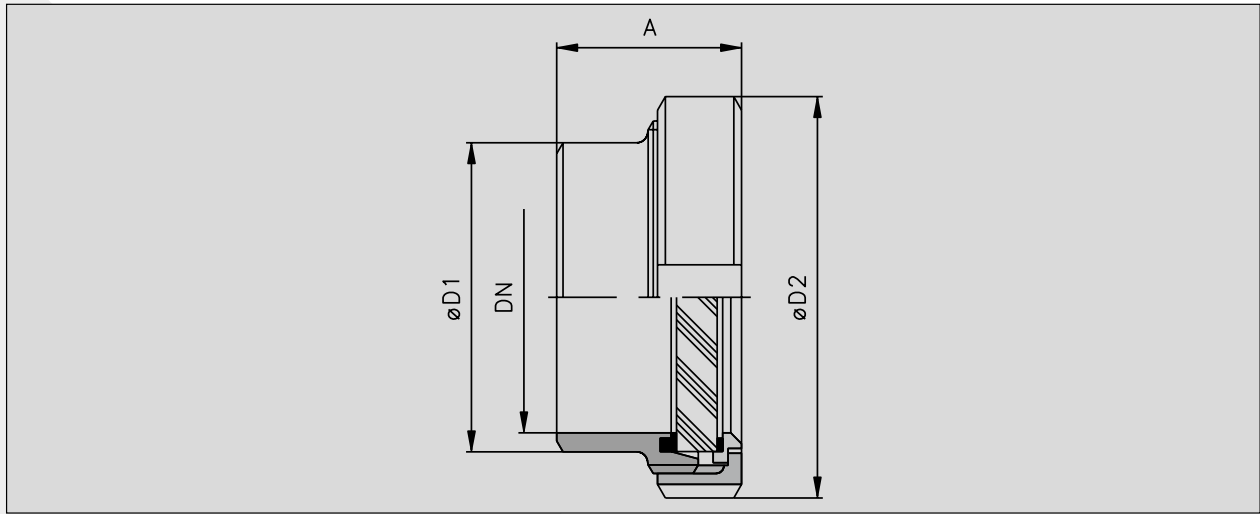

Sight Glasses P 835, Welding End / Schaugläser P 835, Schweißende

Sight Glass (EPDM)**Schauglas** (EPDM)**P 835** (with soda glass / mit Natronglas)

1.4404 (AISI 316L)

METRIC/METRISCH				ID-NO.
DN	A	ØD1	ØD2	
25	36	35	63	0870360
32	43	41	70	0722058
40	44	48	78	0872770
50	46	61	92	0815753
65	51	79	112	0101550
80	56	93	127	0831297
100	69	114	148	0840256
125	65	135	178	2011251
150	70	160	210	0100610

Sight Glass (EPDM)**Schauglas** (EPDM)**P 835** (with borosilicate glass / mit Borosilikatglas)

1.4404 (AISI 316L) APZ 3.1

METRIC/METRISCH				ID-NO.
DN	A	ØD1	ØD2	
25	36	35	63	0252148
32	43	41	70	0413070
40	44	48	78	0893735
50	46	61	92	0299529
65	51	79	112	0920645
80	56	93	127	0052589
100	69	114	148	0409250
125	65	135	178	0280958
150	70	160	210	0683755

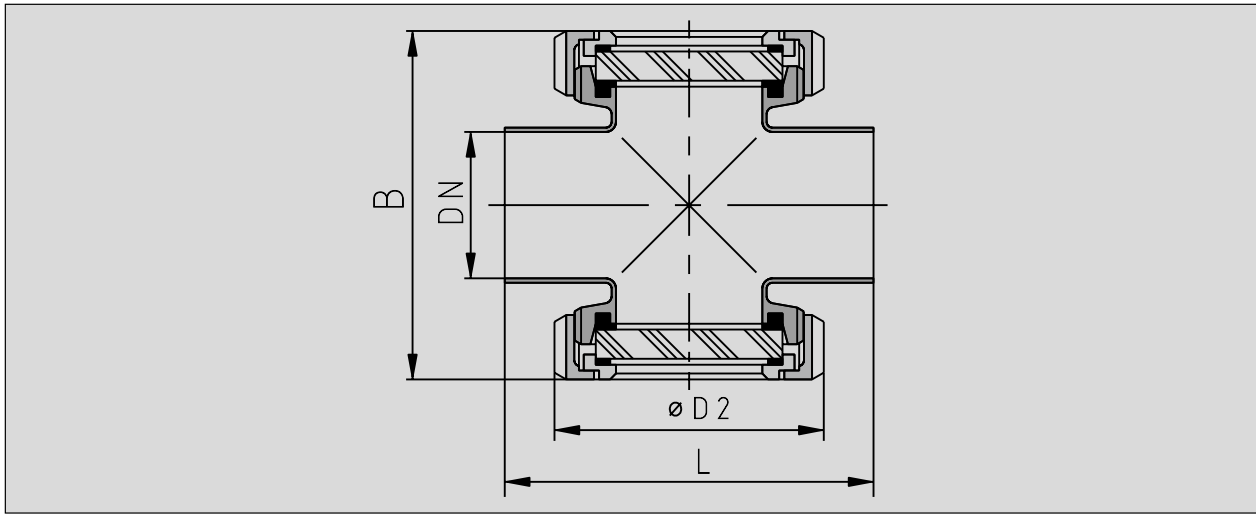

Sight Glasses P 840, 2 x Welding Ends / Schaugläser P 840, 2 x Schweißende

Sight Glass (EPDM)

Schauglas (EPDM)

P 840 (with soda glass / mit Natronglas)

1.4404 (AISI 316L)

METRIC/METRISCH	Tube/Rohr	B	L	ØD2	ID-NO.
DN 25	Ø29 X 1.5	83	85	63	0150334
32	Ø35 X 1.5	98	96	70	2131171
40	Ø41 X 1.5	106	116	78	2010143
50	Ø53 X 1.5	118	126	92	0547307
65	Ø70 X 2.0	148	170	112	2027395
80	Ø85 X 2.0	168	196	127	0547331
100	Ø104 X 2.0	208	300	148	0062554

Sight Glass (EPDM)

Schauglas (EPDM)

P 840 (with borosilicate glass / mit Borosilikatglas)

1.4404 (AISI 316L)

METRIC/METRISCH	Tube/Rohr	B	L	ØD2	ID-NO.
DN 25	Ø29 X 1.5	83	85	63	0556001
32	Ø35 X 1.5	98	96	70	0919332
40	Ø41 X 1.5	106	116	78	0406553
50	Ø53 X 1.5	118	126	92	0357038
65	Ø70 X 2.0	148	170	112	0088963
80	Ø85 X 2.0	168	196	127	2001855
100	Ø104 X 2.0	208	300	148	2019635

Spare Glass

Ersatzglas

for P 835/P 840 / für P 835/P 840 (Soda glass / Natronglas)

METRIC/METRISCH			ID-NO.
DN	B	ØD1	
25	6	35	0634568
32	10	45	0634576
40	10	50	0634584
50	10	63	0634592
65	10	80	0634600
80	10	93	0634618
100	15	113	0634626
125	19	140	0634634
150	19	165	0634642

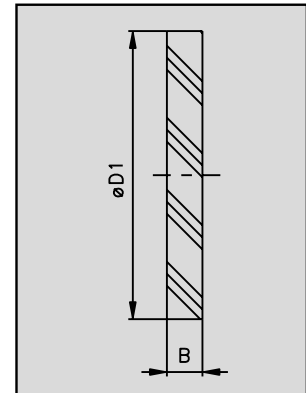

Spare Glass

Ersatzglas

for P 835/P 840 / für P 835/P 840 (Borosilicate glass / Borosilikatglas)

METRIC/METRISCH			ID-NO.
DN	B	ØD1	
25	6	35	0068130
32	10	45	0068148
40	10	50	0068155
50	10	63	0068163
65	10	80	0068098
80	10	93	0068171
100	15	113	0744862
125	19	140	0068189
150	19	165	0068197

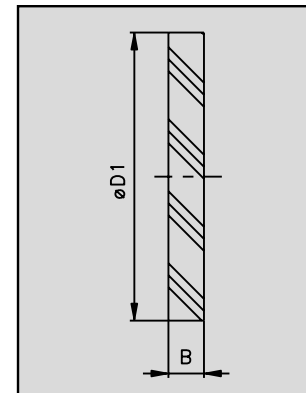

Metal-Glass-Insert

Metall-Glaseinsatz

for P 835/P 840 / für P 835/P 840 (Borosilicate glass)

METRIC/METRISCH				ID-NO.
DN	B	ØD1	ØD2	
50	10	63	35	2025828
65	10	80	45	2025829
80	10	93	50	2131064
100	15	113	60	SUE2300988
125	19	140	60	SUE2300989

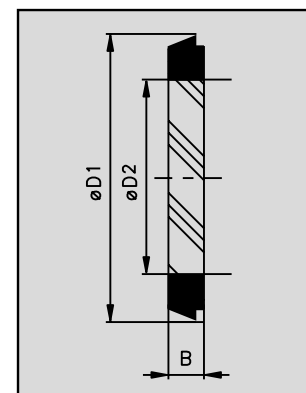

7.3

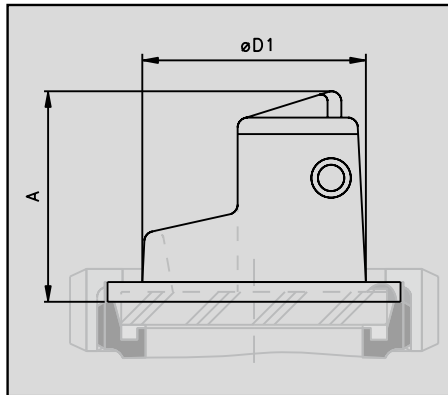

Sight Glass-Lighting
Schauglasbeleuchtung

P 838 [24 V - IP 65]

METRIC/METRISCH				ID-NO.
DN	A	$\varnothing D1$		
65	70	78		0285155
80	90	92		0854091
100	99	113		0068213
125	104	136		0068221

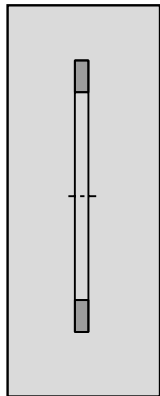

Thrust-Ring
Druckring
for P 835/P 840 / für P 835/P 840

METRIC/METRISCH	ID-NO.
DN	
25	0613570
32	0613588
40	0613596
50	0613604
65	0613612
80	0613620
100	0613646
125	0613653
150	0613661

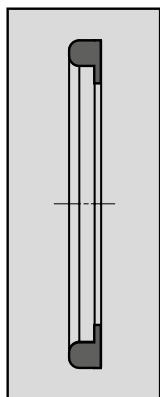

Seal Ring with Collar
Dichtring mit Bund

EPDM		FKM		VMQ		NBR	
METRIC/METRISCH	ID-NO.	ID-NO.	ID-NO.	ID-NO.	ID-NO.	ID-NO.	ID-NO.
25	0142281	0146548	0146670	0146803			
32	0142299	0146555	0146688	0146811			
40	0142307	0146563	0146696	0146829			
50	0142315	0146571	0146704	0146837			
65	0142323	0146589	0146712	0146845			
80	0142331	0146597	0146720	0146852			
100	0142356	0146613	0146746	0146878			
125	0142364	0146621	0146753	0146886			
150	0146506	0146639	0146761	0146894			

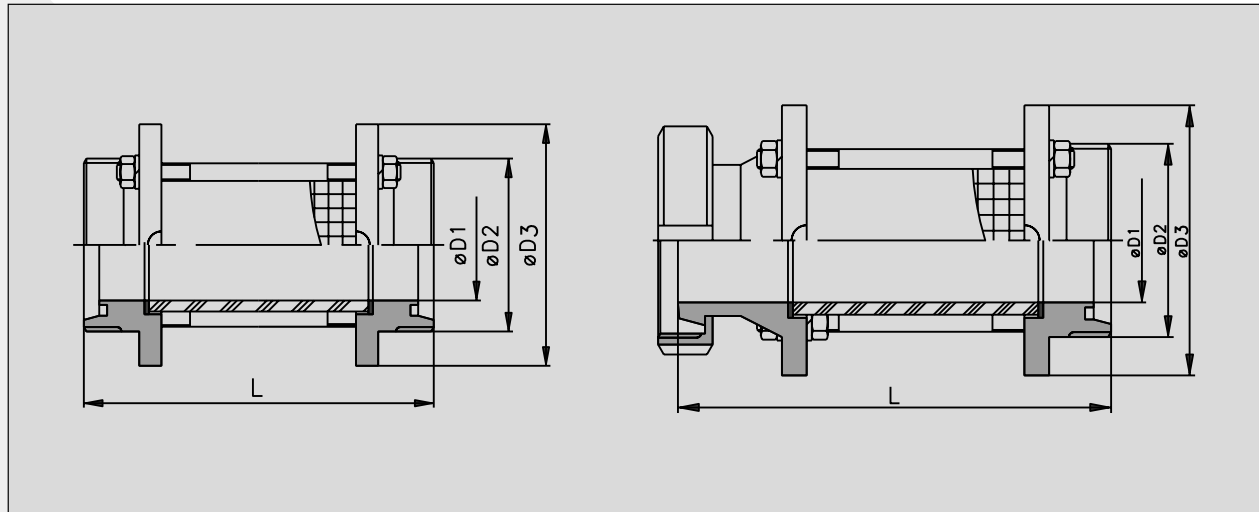

Sight Glasses P 810, 2 x Male
Schaugläser P 810, 2 x Gewinde

Sight Glasses P 811, Male/Slotted Nut and Liner
Schaugläser P 811, Gewinde/Kegel und Mutter

Sight Glass (EPDM)

Schauglas (EPDM)

P 810 (with borosilicate glass / mit Borosilikatglas)

1.4404 (AISI 316L)

METRIC/METRISCH					ID-NO.
DN	ØD1	ØD2	ØD3	L	
10	10	Rd 28 x 1/8"	45	86	2340924
15	16	Rd 34 x 1/8"	50	104	0243410
20	20	Rd 44 x 1/6"	65	114	2340925
25	26	Rd 52 x 1/6"	84	114	2125878
32	32	Rd 58 x 1/6"	90	125	2340926
40	38	Rd 65 x 1/6"	96	135	2340927
50	50	Rd 78 x 1/6"	109	159	2340928
65	66	Rd 95 x 1/6"	126	179	2024864
80	81	Rd 110 x 1/4"	141	247	0686030
100	100	Rd 130 x 1/4"	161	233	2340929

Sight Glass (EPDM)

Schauglas (EPDM)

P 811 (with borosilicate glass / mit Borosilikatglas)

1.4404 (AISI 316L)

METRIC/METRISCH					ID-NO.
DN	ØD1	ØD2	ØD3	L	
10	10	Rd 28 x 1/8"	45	82	2340919
15	16	Rd 34 x 1/8"	50	100	2340920
20	20	Rd 44 x 1/6"	65	120	2340921
25	26	Rd 52 x 1/6"	84	128	0343111
32	32	Rd 58 x 1/6"	90	139	0360032
40	38	Rd 65 x 1/6"	96	149	2018344
50	50	Rd 78 x 1/6"	109	176	2118376
65	66	Rd 95 x 1/6"	126	199	2340922
80	81	Rd 110 x 1/4"	141	272	2022834
100	100	Rd 130 x 1/4"	161	258	2340923

Attention: Splinter protecton is not included in P 810, P 811, P 817, please order separately!

Achtung: Splitterschutz nicht im Lieferumfang P 810, P 811, P 817 enthalten, bitte separat bestellen!

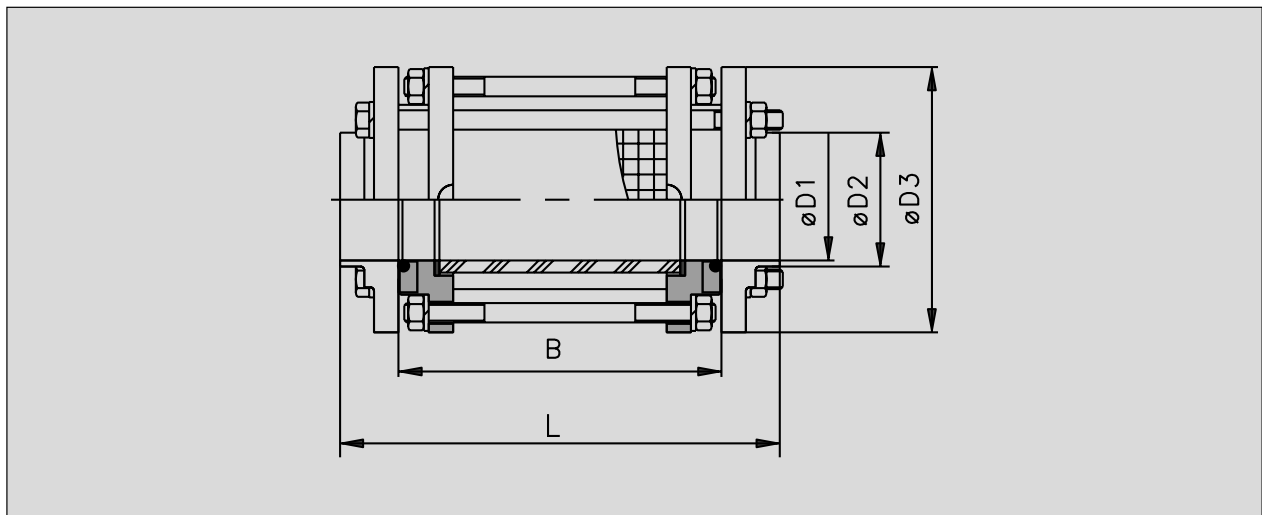

Sight Glasses P 817, Sandwich Style between Small Flanges (Wafer Type)
 Schaugläser P 817, Zwischenspann-Kleinflanschausführung

Sight Glass (EPDM)

Schauglas (EPDM)

P 817 (with borosilicate glass / mit Borosilikatglas)

METRIC/METRISCH						ID-NO.
DN	A	ØD1	ØD2	ØD3	L	
25	93	26	29	84	141	2340915
32	104	32	35	90	152	2340916
40	114	38	41	96	162	2011038
50	134	50	53	109	182	2340917
65	149	66	70	126	197	2901884
80	215	81	85	141	163	2026458
100	201	100	104	161	249	2340918

Attention: Splinter protecton is not included in P 810, P 811, P 817, please order separately!
 Achtung: Splitterschutz nicht im Lieferumfang P 810, P 811, P 817 enthalten, bitte separat bestellen!

Spare Glass

Ersatzglas

for / für P 810/P 811/P 817 (Borosilicate glass / Borosilikat Glas)

METRIC/METRISCH				ID-NO.
DN	ØD1	ØD2	L	
10	11	16	33	0634667
15	19	24	50	0634675
20	22	28	55	0634683
25	30	40	57	0634691
32	35	45	68	0634709
40	40	50	78	0634717
50	50	60	99	0634725
65	65	75	110	0634733
80	80	90	170	0634741
100	100	110	155	0634758

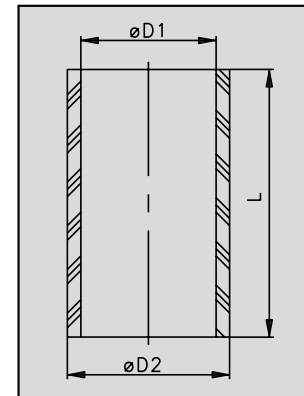

Splinter Protection

Splitterschutz

for / für P 810/P 811/P 817 817

1.4404 (AISI 316L)	
METRIC/METRISCH	ID-NO.
DN	
10	0635078
15	0635060
20	0635052
25	0635045
32	0635037
40	0635029
50	0635011
65	0635003
80	0634998
100	0634980

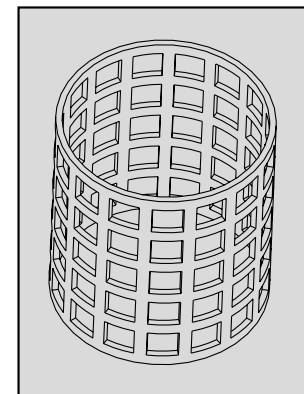

Attention: Splinter protecton is not included in P 810, P 811, P 817, please order separately!
 Achtung: Splitterschutz nicht im Lieferumfang P 810, P 811, P 817 enthalten, bitte separat bestellen!

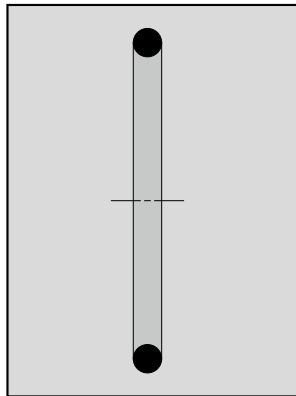

O-Ring

O-Ring

(for P 817 für P 817)

	EPDM	FKM
METRIC/METRISCH	ID-NO.	ID-NO.
25	SUE2912862	2101377
32	2912863	2101376
40	2912864	2101375
50	2912865	2101374
65	2912866	2101373
80	2912867	2101372
100	2912868	2101371

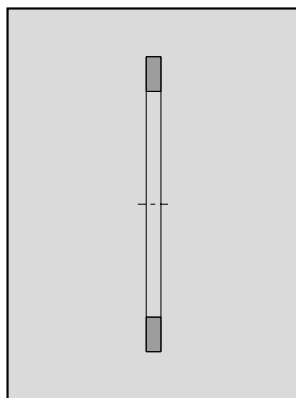

Seal

Dichtung

Z 810 (for P 810/P 811/P 817 für P 810/P 811/P 817)

	EPDM	FKM
METRIC/METRISCH	ID-NO.	ID-NO.
10	0761031	0743575
15	0509125	0743633
20	0509133	0743666
25	2913879	0743708
32	0768168	0743757
40	0509257	0743781
50	0509273	0355172
65	0057158	0743906
80	0509281	0743948
100	0037606	0127316

SÜDMO

ANGLE TYPE STRAINERS

ECKROHRSIEBE

CONTENTS

INHALT

Angle Type Strainers (Model 93, Connections according to DIN 11851)

Eckrohrsiebe (Modell, 93 Anschlüsse nach DIN 11851)

P 860 A (with strainer tube 0.5mm / mit Spaltrohr 0.5mm)

METRIC/METRISCH		1.4404 (AISI 316 L)		
DN	A	B	C	ID-NO.
25	413	89	561	2901911
32	404	80	552	2901912
40	395	71	543	2901913
50	417	119	589	2901914
65	393	95	565	2901915
80	573	160	777	2901916
100	546	134	750	2901917

P 860 B (with strainer tube 1.0mm / mit Spaltrohr 1.0mm)

METRIC/METRISCH		1.4404 (AISI 316 L)		
DN	A	B	C	ID-NO.
25	413	89	561	2901918
32	404	80	552	2901919
40	395	71	543	2901920
50	417	119	589	2901921
65	393	95	565	2020423
80	573	160	777	2901922
100	546	134	750	2901923

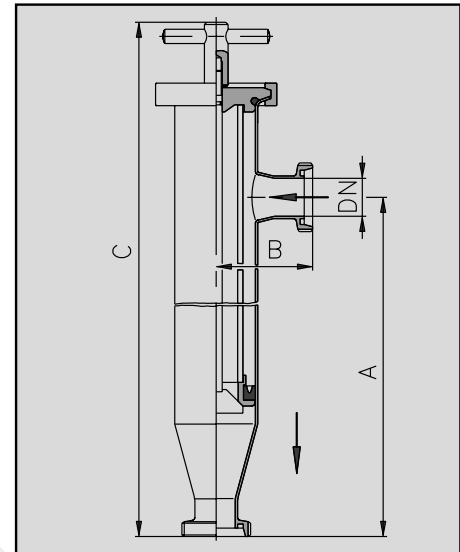

Angle Type Strainer Combination (Connections according to DIN 11851)

Eckrohrsieb-Kombination (Anschlüsse nach DIN 11851)

P 862 A (with strainer tube 0.5mm / mit Spaltrohr 0.5mm)

METRIC/METRISCH		1.4404 (AISI 316 L)		
DN	A	B	C	ID-NO.
25	305	530	570	2901931
32	320	500	525	2901972
40	365	570	600	2901973
50	420	540	590	2901974
65	455	610	650	2901975
80	555	690	710	2901976
100	560	710	775	2901977

P 862 B (with strainer tube 1.0mm / mit Spaltrohr 1.0mm)

METRIC/METRISCH		1.4404 (AISI 316 L)		
DN	A	B	C	ID-NO.
25	305	530	570	2901924
32	320	500	525	2901925
40	365	570	600	2901926
50	420	540	590	2901927
65	455	610	650	2901928
80	555	690	710	2901929
100	560	710	775	2901930

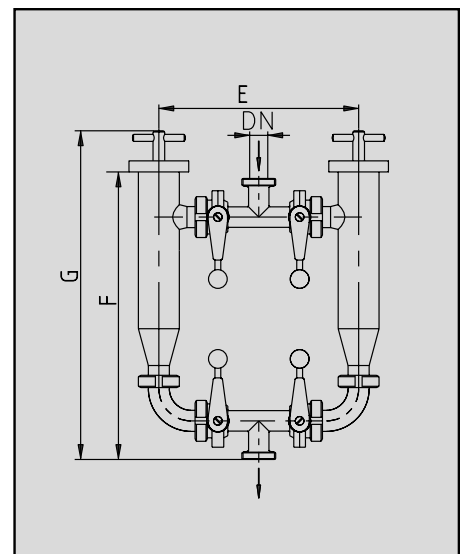

7.4

Slotted Strainer Tube

(for P 860 / P 862 für P 860 / P 862)

Spaltrohr

P 861 A (strainer tube 0.5mm / Spaltrohr 0.5mm)

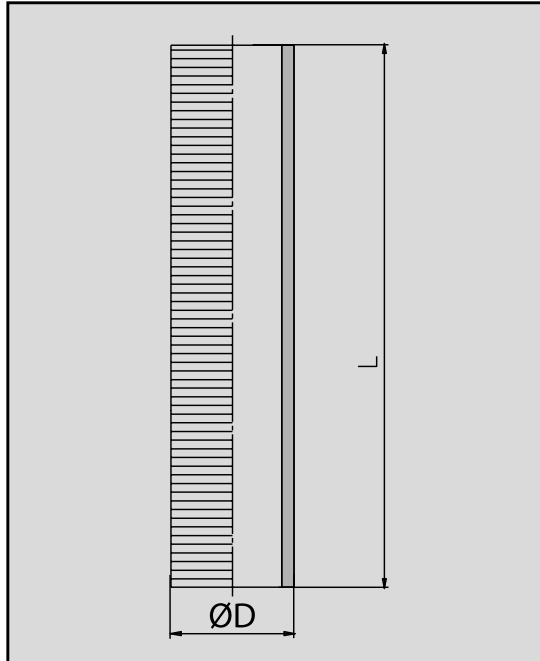

METRIC/METRISCH		1.4404 (AISI 316 L)	
DN	ØD	L	ID-NO.
25	45	353	0396655
32	45	353	0396655
40	45	353	0396655
50	70	350	0396705
65	70	350	0396705
80	110	470	0968743
100	110	470	0968743

P 861 B (strainer tube 1.0mm / Spaltrohr 1.0mm)

METRIC/METRISCH		1.4404 (AISI 316 L)	
DN	ØD	L	ID-NO.
25	45	353	0396663
32	45	353	0396663
40	45	353	0396663
50	70	350	0396713
65	70	350	0396713
80	110	470	0968735
100	110	470	0968735

SÜDMO

TANK AND SAFETY VALVES

TANK- UND SICHERHEITSARMATUREN

CONTENTS

INHALT

TANK AND SAFETY VALVES

TANK- UND
SICHERHEITSARMATUREN



SÜDMO

VACUUM AND SAFETY VALVES

VAKUUM- UND SICHERHEITSVENTILE

CONTENTS

INHALT

Vacuum Valve
Vakuumentil
T 791

Spring-loaded (for all fitting positions)
Permissible temp.: 40°C/104°F, w. stainless steel valve cone available for higher temp.
Connections according to DIN 11851
Federbelastet (für alle Einbautagen)
Zulässige Temp.: 40°C/104°F, für höhere Temp. mit Edelstahlventilkegel erhältlich
Anschlüsse nach DIN 11851

1.4301 [AISI 304]

METRIC/METRISCH					ID-NO.
DN	A	ØD1	ØD2	kg	
25	61	38	Rd 65 x 1/6"	0.5	0873554
32	61	50	Rd 78 x 1/6"	0.8	0606061
40	69	50	Rd 78 x 1/6"	1.0	0277046
50	83	66	Rd 95 x 1/6"	1.8	0751370
65	106	81	Rd 110 x 1/4"	2.3	0836700
80	230	100	Rd 130 x 1/4"	5.5	0899385

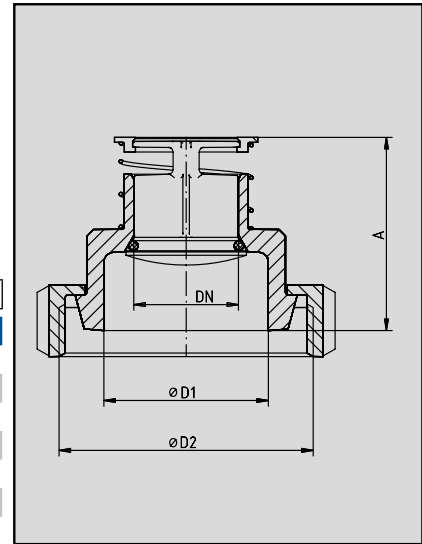

Vacuum Valve
Vakuumentil
T 792

Weight-loaded (for vertical installation only)
Permissible temp.: 40°C/104°F, w. stainless steel valve cone available for higher temp.
Connections according to DIN 11851
Gewichtsbelastet (nur für senkrechten Einbau)
Zulässige Temp.: 40°C/104°F, für höhere Temp. mit Edelstahlventilkegel erhältlich
Anschlüsse nach DIN 11851

1.4301 [AISI 304]

METRIC/METRISCH					ID-NO.
DN	A	B	ØD1	ØD2	kg
25	85	70	38	Rd 65 x 1/6"	0.7
32	95	70	50	Rd 78 x 1/6"	1.0
40	105	80	50	Rd 78 x 1/6"	1.2
50	130	90	66	Rd 95 x 1/6"	1.9
65	140	105	81	Rd 110 x 1/4"	2.8
80	218	135	100	Rd 130 x 1/4"	6.7

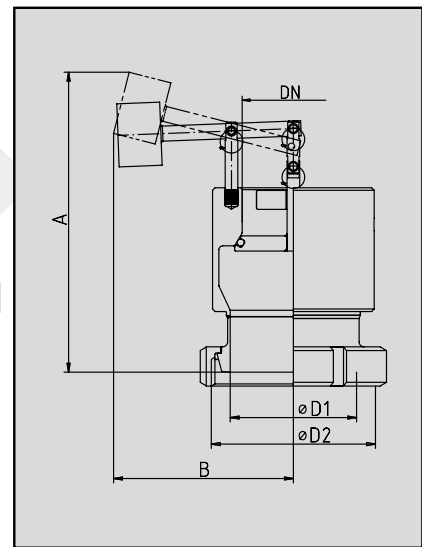

Vacuum Valve
Vakuumentil
T 793

Weight-loaded (for vertical installation only)
Cont. operating temperature: 120°C/250°F (dep. on operating parameters)
Sterilization temperature: 140°C/285°F (dep. on operating parameters)
Gewichtsbelastet (nur für senkrechten Einbau)
Dauerbetriebstemperatur: 120°C/250°F (abhängig von Betriebsparametern)
Sterilisationstemperatur: 140°C/285°F (abhängig von Betriebsparametern)

1.4301 [AISI 304]

METRIC/METRISCH					ID-NO.
DN	A	B	C	ØD1	kg
100	188	165	20	210	5.0
150	220	285	20	260	12.2
200	265	370	20	310	0504142

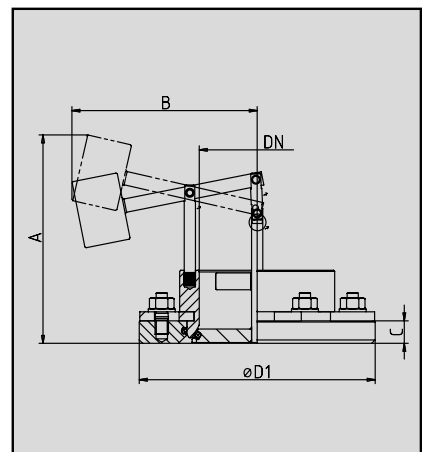

Certificates not included, please order separately.
Zertifikate nicht enthalten, bitte separat anfordern.

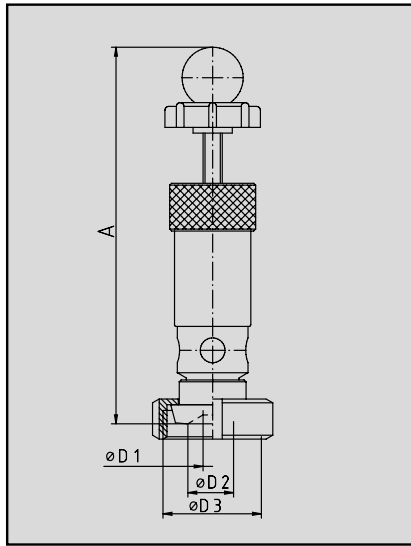

Hyg. Safety Valve with Manual Lifting (EPDM)
Hyg. Sicherheitsventil mit manueller Anlüftung (EPDM)

T 763 D

Spring-loaded, for steams/gases, TÜV tested
 Cont. operating temperature: 120°C/250°F (dep. on operating parameters)
 Sterilization temperature: 140°C/285°F (dep. on operating parameters)
 Connections according to DIN 11851
 Federbelastet, für Dämpfe und Gase, TÜV getestet
 Dauerbetriebstemperatur: 120°C/250°F (abhängig von Betriebsparametern)
 Sterilisationstemperatur: 140°C/285°F (abhängig von Betriebsparametern)
 Anschlüsse nach DIN 11851

1.4301 [AISI 304]

METRIC/METRISCH							ID-NO.
DN	A	ØD1	ØD2	ØD3	bar1	kg	
15	180	15	26	Rd 52x1/6"	0.5 - 5	0.8	2901863
25	185	25	38	Rd 65x1/6"	0.5 - 4	1.7	2901864

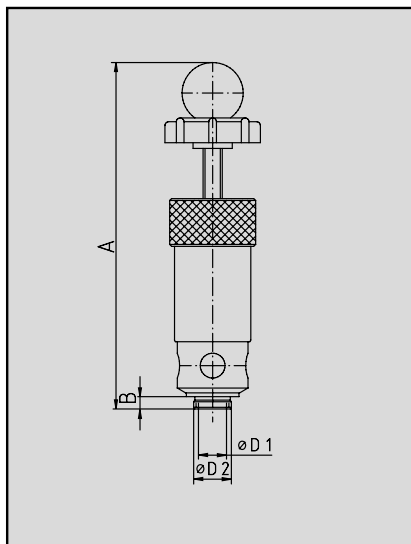

Hyg. Safety Valve with Manual Lifting (EPDM)
Hyg. Sicherheitsventil mit manueller Anlüftung (EPDM)

T 764 D

Spring-loaded, for steams/gases, TÜV tested
 Cont. operating temperature: 120°C/250°F (dep. on operating parameters)
 Sterilization temperature: 140°C/285°F (dep. on operating parameters)
 Federbelastet, für Dämpfe und Gase, TÜV getestet
 Dauerbetriebstemperatur: 120°C/250°F (abhängig von Betriebsparametern)
 Sterilisationstemperatur: 140°C/285°F (abhängig von Betriebsparametern)

1.4301 [AISI 304]

METRIC/METRISCH							ID-NO.
DN	A	ØD1	ØD2	B	bar1	kg	
15	185	12	15	G 1/2"	0.5 - 5	0.8	2901865
25	185	15	25	G 1.0"	0.5 - 4	1.6	2901866

Certificates not included, please order separately.
 Zertifikate nicht enthalten, bitte separat anfordern.

Please specify relief pressure and fitting position when ordering
 Bei Bestellung bitte Haltedruck und Einbaulage angeben

Hyg. Safety Valve with Manual Lifting (EPDM)

Hyg. Sicherheitsventil mit manueller Anlüftung (EPDM)

T 735

Spring-loaded, for liquids and steams/gases, TÜV tested
 Cont. operating temperature: 120°C/250°F (dep. on operating parameters)
 Sterilization temperature: 140°C/285°F (dep. on operating parameters)
 Connections according to DIN 11851
 Federbelastet, für Flüssigkeiten und Dämpfe/Gase, TÜV getestet
 Dauerbetriebstemperatur: 120°C/250°F (abhängig von Betriebsparametern)
 Sterilisationstemperatur: 140°C/285°F (abhängig von Betriebsparametern)
 Anschlüsse nach DIN 11851

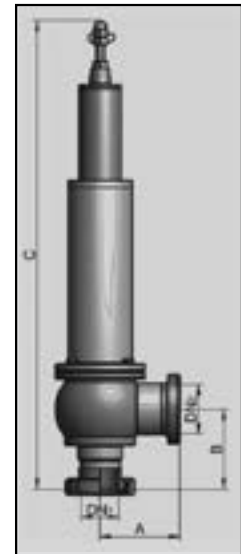

DN¹ Inlet/Einlauf		DN² Outlet/Auslauf		Pressure Range/Druckbereich [bar]¹			1.4404 [AISI 316L]		
DN	DIN11851	DN	DIN11851	A	B	C	LIQUIDS FLÜSSIGKEITEN	STEAMS/GASES GASE/DÄMPFE	ID-NO.
25	Rd 52 x 1/6"	40	Rd 65 x 1/6"	82	82	447	0,5 - 10,0	0,5 - 8,0	2307501
40	Rd 65 x 1/6"	50	Rd 70 x 1/6"	93	96	576	0,5 - 10,0	0,5 - 8,0	2307502
50	Rd 78 x 1/6"	65	Rd 95 x 1/6"	105	108	633	0,6 - 10,0	0,6 - 8,0	2307503
65	Rd 95 x 1/6"	80	Rd 110 x 1/4"	115	122	757	0,5 - 10,0	0,5 - 10,0	2307504
80	Rd 110 x 1/4"	100	Rd 130 x 1/4"	130	142	840	0,5 - 10,0	0,5 - 10,0	2307505
100	Rd 130 x 1/4"	125	Rd 160 x 1/4"	191	187	964	0,5 - 3,5	0,5 - 3,5	o.r./a.A.

Hyg. Safety Valve with Manual Lifting (EPDM)

Hyg. Sicherheitsventil mit manueller Anlüftung (EPDM)

T 735 - V140

Spring-loaded, for liquids and steams/gases, TÜV tested
 Cont. operating temperature: 120°C/250°F (dep. on operating parameters)
 Sterilization temperature: 140°C/285°F (dep. on operating parameters)
 Connections with Small Flange Connection V140
 Federbelastet, für Flüssigkeiten und Dämpfe/Gase, TÜV getestet
 Dauerbetriebstemperatur: 120°C/250°F (abhängig von Betriebsparametern)
 Sterilisationstemperatur: 140°C/285°F (abhängig von Betriebsparametern)
 Anschlüsse mit Kleinflanschverbindung V140

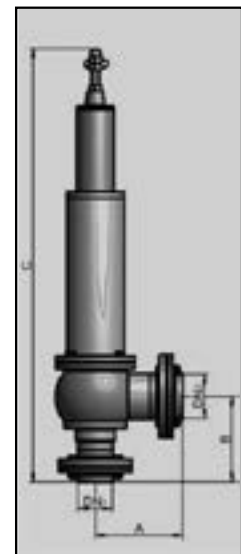

DN¹ Inlet/Einlauf		DN² Outlet/Auslauf		Pressure Range/Druckbereich [bar]¹			1.4404 [AISI 316L]		
DN	DIN11851	DN	DIN11851	A	B	C	LIQUIDS FLÜSSIGKEITEN	STEAMS/GASES GASE/DÄMPFE	ID-NO.
25	Ø29 x 1.5	40	Ø41 x 1.5	110	110	475	0,5 - 10,0	0,5 - 8,0	2306760
40	Ø41 x 1.5	50	Ø53 x 1.5	120	120	600	0,5 - 10,0	0,5 - 8,0	2306761
50	Ø53 x 1.5	65	Ø70 x 2.0	130	130	655	0,6 - 10,0	0,6 - 8,0	2306762
65	Ø70 x 2.0	80	Ø85 x 2.0	140	140	775	0,5 - 10,0	0,5 - 10,0	2306763
80	Ø85 x 2.0	100	Ø104 x 2.0	155	155	853	0,5 - 10,0	0,5 - 10,0	2306764
100	Ø104 x 2.0	125	Ø129 x 2.0	206	203	970	0,5 - 3,5	0,5 - 3,5	o.r./a.A.

Please specify relief pressure and fitting position when ordering
 Bei Bestellung bitte Haltedruck und Einbaulage angeben

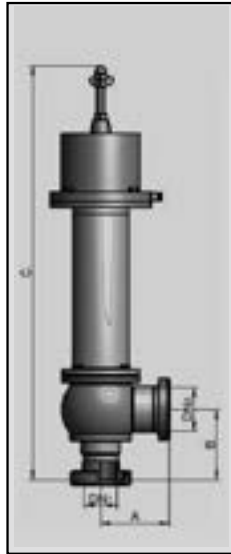

Hyg. Safety Valve with Pneum. Lifting (EPDM)
Hyg. Sicherheitsventil mit pneum. Anlüftung (EPDM)
T 736

Spring-loaded, for liquids and steams/gases, TÜV tested
 Cont. operating temperature: 120°C/250°F (dep. on operating parameters)
 Sterilization temperature: 140°C/285°F (dep. on operating parameters)
 Connections according to DIN 11851
 Federbelastet, für Flüssigkeiten und Dämpfe/Gase, TÜV getestet
 Dauerbetriebstemperatur: 120°C/250°F (abhängig von Betriebsparametern)
 Sterilisationstemperatur: 140°C/285°F (abhängig von Betriebsparametern)
 Anschlüsse nach DIN 11851

DN¹ Inlet/Einlauf		DN² Outlet/Auslauf		Pressure Range/Druckbereich [bar]¹			1.4404 [AISI 316L]		
DN	DIN11851	DN	DIN11851	A	B	C	LIQUIDS FLÜSSIGKEITEN	STEAMS/GASES GASE/DÄMPFE	ID-NO.
25	Rd 52 x 1/6"	40	Rd 65 x 1/6"	82	82	447	0,5 - 10,0	0,5 - 8,0	2307506
40	Rd 65 x 1/6"	50	Rd 78 x 1/6"	93	96	576	0,5 - 10,0	0,5 - 8,0	2307507
50	Rd 78 x 1/6"	65	Rd 95 x 1/6"	105	108	633	0,6 - 10,0	0,6 - 8,0	2307508
65	Rd 95 x 1/6"	80	Rd 110 x 1/4"	115	122	757	0,5 - 10,0	0,5 - 10,0	2307509
80	Rd 110 x 1/4"	100	Rd 130 x 1/4"	130	142	840	0,5 - 10,0	0,5 - 10,0	2307510
100	Rd 130 x 1/4"	125	Rd 160 x 1/4"	191	187	964	0,5 - 3,5	0,5 - 3,5	o.r./a.A.

Please specify relief pressure and fitting position when ordering
 Bei Bestellung bitte Haltedruck und Einbaulage angeben

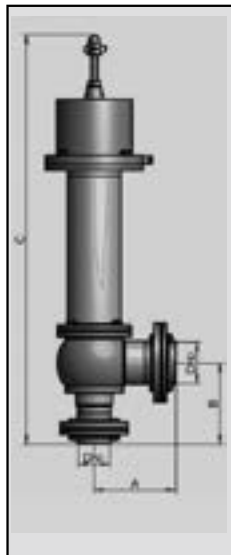

Hyg. Safety Valve with Pneum. Lifting (EPDM)
Hyg. Sicherheitsventil mit pneum. Anlüftung (EPDM)
T 736

Spring-loaded, for liquids and steams/gases, TÜV tested
 Cont. operating temperature: 120°C/250°F (dep. on operating parameters)
 Sterilization temperature: 140°C/285°F (dep. on operating parameters)
 Connections with Small Flange Connection V140
 Federbelastet, für Flüssigkeiten und Dämpfe/Gase, TÜV getestet
 Dauerbetriebstemperatur: 120°C/250°F (abhängig von Betriebsparametern)
 Sterilisationstemperatur: 140°C/285°F (abhängig von Betriebsparametern)
 Anschlüsse mit Kleinflanschverbindung V140

DN¹ Inlet/Einlauf		DN² Outlet/Auslauf		Pressure Range/Druckbereich [bar]¹			1.4404 [AISI 316L]		
DN	DIN11851	DN	DIN11851	A	B	C	LIQUIDS FLÜSSIGKEITEN	STEAMS/GASES GASE/DÄMPFE	ID-NO.
25	Ø29 x 1.5	40	Ø41 x 1.5	110	110	475	0,5 - 10,0	0,5 - 8,0	2306765
40	Ø41 x 1.5	50	Ø53 x 1.5	120	120	600	0,5 - 10,0	0,5 - 8,0	2306766
50	Ø53 x 1.5	65	Ø70 x 2.0	130	130	655	0,6 - 10,0	0,6 - 8,0	2306767
65	Ø70 x 2.0	80	Ø85 x 2.0	140	140	775	0,5 - 10,0	0,5 - 10,0	2306768
80	Ø85 x 2.0	100	Ø104 x 2.0	155	155	853	0,5 - 10,0	0,5 - 10,0	2306769
100	Ø104 x 2.0	125	Ø129 x 2.0	206	203	970	0,5 - 3,5	0,5 - 3,5	o.r./a.A.

Please specify relief pressure and fitting position when ordering
 Bei Bestellung bitte Haltedruck und Einbaulage angeben

Hyg. Safety Valve with Manual Lifting (EPDM)

Hyg. Sicherheitsventil mit manueller Anlüftung (EPDM)

T 736

Spring-loaded, for liquids and steams/gases, TÜV tested
 Cont. operating temperature: 120°C/250°F (dep. on operating parameters)
 Sterilization temperature: 140°C/285°F (dep. on operating parameters)
 Connections according to DIN 11851
 Federbelastet, für Flüssigkeiten und Dämpfe/Gase, TÜV getestet
 Dauerbetriebstemperatur: 120°C/250°F (abhängig von Betriebsparametern)
 Sterilisationstemperatur: 140°C/285°F (abhängig von Betriebsparametern)
 Anschlüsse nach DIN 11851

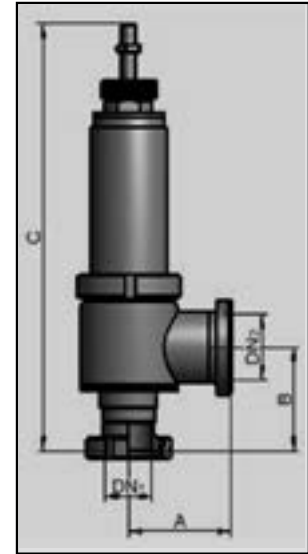

DN¹ Inlet/Einlauf		DN² Outlet/Auslauf		Pressure Range/Druckbereich [bar]¹			1.4301 [AISI 304]		
DN	DIN11851	DN	DIN11851	A	B	C	LIQUIDS FLÜSSIGKEITEN	STEAMS/GASES GASE/DÄMPFE	ID-NO.
25	Rd 52 x 1/6"	40	Rd 65 x 1/6"	70	60	320	2,0 - 12,0	0,7 - 12,0	2306770
40	Rd 65 x 1/6"	50	Rd 78 x 1/6"	85	75	385	1,0 - 9,0	0,5 - 8,0	2306771
50	Rd 78 x 1/6"	65	Rd 95 x 1/6"	110	105	450	0,5 - 8,0	0,5 - 7,0	2306772
65	Rd 95 x 1/6"	80	Rd 110 x 1/4"	130	135	555	0,5 - 5,0	0,6 - 3,5	2306773
80	Rd 110 x 1/4"	100	Rd 130 x 1/4"	160	160	710	0,5 - 5,0	0,5 - 3,1	2306774
100	Rd 130 x 1/4"	125	Rd 160 x 1/4"	185	185	810	0,5 - 5,0	0,5 - 3,5	2307499

Please specify relief pressure and fitting position when ordering
 Bei Bestellung bitte Haltedruck und Einbaulage angeben

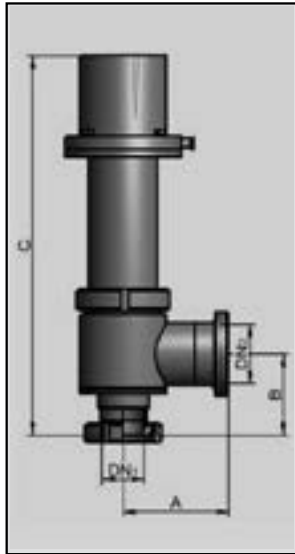

Hyg. Safety Valve with Pneum. Lifting (EPDM)
Hyg. Sicherheitsventil mit pneum. Anlüftung (EPDM)
T 731

Spring-loaded, for liquids and steams/gases, TÜV tested
 Cont. operating temperature: 120°C/250°F (dep. on operating parameters)
 Sterilization temperature: 140°C/285°F (dep. on operating parameters)
 Connections according to DIN 11851
 Federbelastet, für Flüssigkeiten und Dämpfe/Gase, TÜV getestet
 Dauerbetriebstemperatur: 120°C/250°F (abhängig von Betriebsparametern)
 Sterilisationstemperatur: 140°C/285°F (abhängig von Betriebsparametern)
 Anschlüsse nach DIN 11851

DN ¹ Inlet/Einlauf		DN ² Outlet/Auslauf					Pressure Range/Druckbereich [bar] ¹		1.4301 [AISI 304]
DN	DIN11851	DN	DIN11851	A	B	C	LIQUIDS FLÜSSIGKEITEN	STEAMS/GASES GASE/DÄMPFE	ID-NO.
25	Rd 52 x 1/6"	40	Rd 65 x 1/6"	70	60	400	2,0 - 12,0	0,7 - 12,0	2306775
40	Rd 65 x 1/6"	50	Rd 78 x 1/6"	85	75	485	1,0 - 9,0	0,5 - 8,0	2306776
50	Rd 78 x 1/6"	65	Rd 95 x 1/6"	110	105	550	0,5 - 8,0	0,5 - 7,0	2306777
65	Rd 95 x 1/6"	80	Rd 110 x 1/4"	130	135	825	0,5 - 5,0	0,6 - 3,5	2306778
80	Rd 110 x 1/4"	100	Rd 130 x 1/4"	160	160	945	0,5 - 5,0	0,5 - 3,1	2306779
100	Rd 130 x 1/4"	125	Rd 160 x 1/4"	185	185	1080	0,5 - 5,0	0,5 - 3,5	2307500

Please specify relief pressure and fitting position when ordering
 Bei Bestellung bitte Haltedruck und Einbaulage angeben

Hyg. Safety Valve with Manual Lifting (EPDM)

Hyg. Sicherheitsventil mit manueller Anlüftung (EPDM)

T 731

Spring-loaded, for steams/gases, TÜV tested
 Cont. operating temperature: 120°C/250°F (dep. on operating parameters)
 Sterilization temperature: 140°C/285°F (dep. on operating parameters)
 Connections according to DIN 11851
 Federbelastet, für Dämpfe und Gase, TÜV getestet
 Dauerbetriebstemperatur: 120°C/250°F (abhängig von Betriebsparametern)
 Sterilisationstemperatur: 140°C/285°F (abhängig von Betriebsparametern)
 Anschlüsse nach DIN 11851

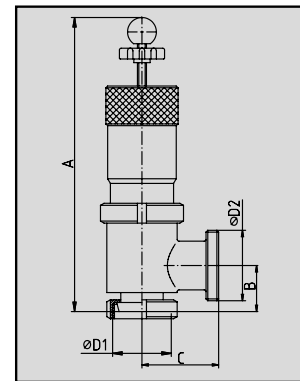

1.4404 [AISI 316L]

METRIC/METRISCH								ID-NO.
DN	A	B	C	ØD1	ØD2	bar1	kg	
15/25	270	48	65	Rd 34 x 1/8"	Rd 52 x 1/6"	0.5 - 7	1.5	0061366
25/32	325	47	73	Rd 52 x 1/6"	Rd 58 x 1/6"	0.5 - 10	2.2	0137000
40/50	330	51	85	Rd 65 x 1/6"	Rd 78 x 1/6"	0.5 - 6	4.1	0320408

ID-NO.
0061366
0137000
0320408

Hyg. Safety Valve with Manual Lifting (EPDM)

Hyg. Sicherheitsventil mit manueller Anlüftung (EPDM)

T 731

Spring-loaded, for liquids, TÜV tested
 Cont. operating temperature: 120°C/250°F (dep. on operating parameters)
 Sterilization temperature: 140°C/285°F (dep. on operating parameters)
 Connections according to DIN 11851
 Federbelastet, für Flüssigkeiten, TÜV getestet
 Dauerbetriebstemperatur: 120°C/250°F (abhängig von Betriebsparametern)
 Sterilisationstemperatur: 140°C/285°F (abhängig von Betriebsparametern)
 Anschlüsse nach DIN 11851

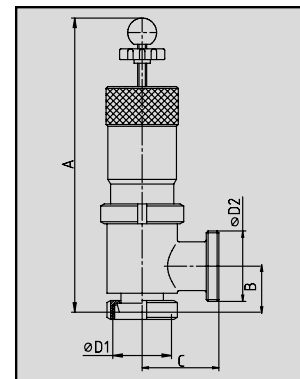

1.4404 [AISI 316L]

METRIC/METRISCH								ID-NO.
DN	A	B	C	ØD1	ØD2	bar1	kg	
25/32	325	47	73	Rd 52 x 1/6"	Rd 58 x 1/6"	0.5 - 10	2.2	0331660
40/50	330	51	85	Rd 65 x 1/6"	Rd 78 x 1/6"	0.5 - 5	4.0	0331678

ID-NO.
0331660
0331678

Hyg. Safety Valve with Manual Lifting (EPDM)

Hyg. Sicherheitsventil mit manueller Anlüftung (EPDM)

T 731

Spring-loaded, for liquids and steams/gases, TÜV tested
 Cont. operating temperature: 120°C/250°F (dep. on operating parameters)
 Sterilization temperature: 140°C/285°F (dep. on operating parameters)
 Connections according to DIN 11851
 Federbelastet, für Flüssigkeiten und Dämpfe/Gase, TÜV getestet
 Dauerbetriebstemperatur: 120°C/250°F (abhängig von Betriebsparametern)
 Sterilisationstemperatur: 140°C/285°F (abhängig von Betriebsparametern)
 Anschlüsse nach DIN 11851

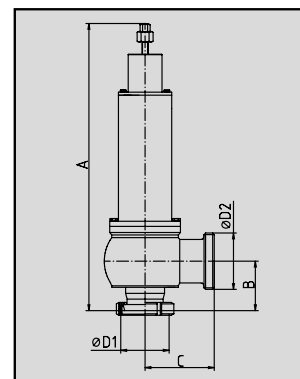

1.4404 [AISI 316L]

METRIC/METRISCH								ID-NO.
DN	A	B	C	ØD1	ØD2	bar1	kg	
50/65	562	88	120	Rd 78 x 1/6"	Rd 95 x 1/6"	0.5 - 10	12.8	2028332
65/80	578	96	135	Rd 95 x 1/6"	Rd 110 x 1/4"	0.5 - 10	16.0	2028333
80/100	605	115	155	Rd 110 x 1/4"	Rd 130 x 1/4"	0.5 - 6	20.3	2028334
80/100	660	115	155	Rd 110 x 1/4"	Rd 130 x 1/4"	6.1 - 10		2028335

ID-NO.
2028332
2028333
2028334
2028335

Please specify relief pressure and fitting position when ordering
 Bei Bestellung bitte Haltedruck und Einbaulage angeben

Certificates not included, please order separately.
 Zertifikate nicht enthalten, bitte separat anfordern.

Hyg. Safety Valve with Pneum. Lifting (EPDM)

Hyg. Sicherheitsventil mit pneum. Anlüftung (EPDM)

T 731

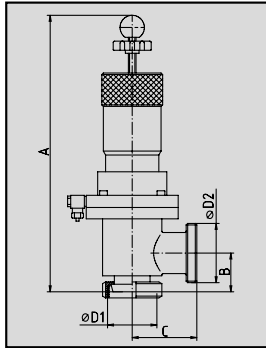

Spring-loaded, for steams/gases, TÜV tested
 Cont. operating temperature: 120°C/250°F (dep. on operating parameters)
 Sterilization temperature: 140°C/285°F (dep. on operating parameters)
 Connections according to DIN 11851
 Federbelastet, für Dämpfe und Gase, TÜV getestet
 Dauerbetriebstemperatur: 120°C/250°F (abhängig von Betriebsparametern)
 Sterilisationstemperatur: 140°C/285°F (abhängig von Betriebsparametern)
 Anschlüsse nach DIN 11851

1.4404 [AISI 316L]

METRIC/METRISCH								ID-NO.
DN1/DN2	A	B	C	ØD1	ØD2	bar1	kg	
15/25	290	48	65	Rd 34 x 1/8"	Rd 52 x 1/6"	0.5 - 7	2.2	0545038
25/32	350	47	73	Rd 52 x 1/6"	Rd 58 x 1/6"	0.5 - 10	3.0	0545020
40/50	370	51	85	Rd 65 x 1/6"	Rd 78 x 1/6"	0.5 - 6	6.5	2901860

Hyg. Safety Valve with Pneum. Lifting (EPDM)

Hyg. Sicherheitsventil mit pneum. Anlüftung (EPDM)

T 731

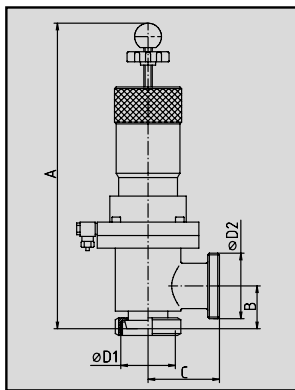

Spring-loaded, for liquids, TÜV tested
 Cont. operating temperature: 120°C/250°F (dep. on operating parameters)
 Sterilization temperature: 140°C/285°F (dep. on operating parameters)
 Connections according to DIN 11851
 Federbelastet, für Flüssigkeiten, TÜV getestet
 Dauerbetriebstemperatur: 120°C/250°F (abhängig von Betriebsparametern)
 Sterilisationstemperatur: 140°C/285°F (abhängig von Betriebsparametern)
 Anschlüsse nach DIN 11851

1.4404 [AISI 316L]

METRIC/METRISCH								ID-NO.
DN	A	B	C	ØD1	ØD2	bar1	kg	
25/32	350	47	73	Rd 52 x 1/6"	Rd 58 x 1/6"	0.5 - 10	3.0	0155275
40/50	370	51	85	Rd 65 x 1/6"	Rd 78 x 1/6"	0.5 - 5		2901862

Hyg. Safety Valve with Pneum. Lifting (EPDM)

Hyg. Sicherheitsventil mit pneum. Anlüftung (EPDM)

T 731

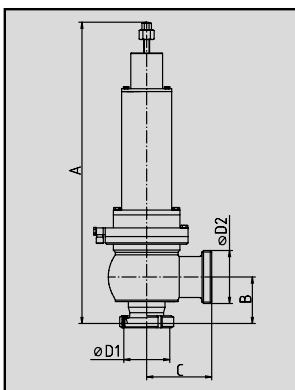

Spring-loaded, for liquids and steams/gases, TÜV tested
 Cont. operating temperature: 120°C/250°F (dep. on operating parameters)
 Sterilization temperature: 140°C/285°F (dep. on operating parameters)
 Connections according to DIN 11851
 Federbelastet, für Flüssigkeiten und Dämpfe/Gase, TÜV getestet
 Dauerbetriebstemperatur: 120°C/250°F (abhängig von Betriebsparametern)
 Sterilisationstemperatur: 140°C/285°F (abhängig von Betriebsparametern)
 Anschlüsse nach DIN 11851

1.4404 [AISI 316L]

METRIC/METRISCH								ID-NO.
DN	A	B	C	ØD1	ØD2	bar1	kg	
50/65	617	88	120	Rd 78 x 1/6"	Rd 95 x 1/6"	0.5 - 10		2028336
65/80	635	96	135	Rd 95 x 1/6"	Rd 110 x 1/4"	0.5 - 10		2028397
80/100	665	115	155	Rd 110 x 1/4"	Rd 130 x 1/4"	0.5 - 6		2028398
80/100	720	115	155	Rd 110 x 1/4"	Rd 130 x 1/4"	6.1 - 10		2028399

Certificates not included, please order separately.
 Zertifikate nicht enthalten, bitte separat anfordern.

Please specify relief pressure and fitting position when ordering
 Bei Bestellung bitte Haltedruck und Einbautage angeben

SÜDMO

TANKTOP-GAS, CLEANING & SAFETY FITTINGS

TANKTOP-GAS-, REINIGUNGS- & SICHERHEITSARMATUR

CONTENTS

INHALT

SÜDMO TANKTOP

GAS, CLEANING & SAFETY FITTINGS - GAS-, REINIGUNGS- & SICHERHEITSARMATUR

PRODUCT INFORMATION

Operating a tank in the food, beverage, pharmaceutical, and cosmetics industries requires adherence to process, safety and hygiene standards. One of the process related challenges comes when adding or removing carbon dioxide, fermentation gases or nitrogen blanketing while ensuring optimal cleaning. The tank must also be protected from damage caused by overpressure or vacuum.

Pentair Südmo's TankTop fitting offers

a proven simple and reliable compact system that allows the addition and removal of gases and CIP cleaning fluid using one process connection. TankTop fittings, up to a certain diameter, can have the safety valve directly connected to the unit to protect against overpressure and the vacuum valve directly connected to protect against vacuum. This option, in many applications, eliminates the expense of a tank dome plate. In addition, optimal cleaning of the complete system and the

additional safety fittings is assured.

Correctly designing the process for the air cleaning combination depends on many factors that must be calculated for each tank or application. Information such as diameter, compressive strength and process parameters must be clearly specified in advance. Customers can use the detailed form on page four to provide the needed information.

TECHNICAL INFORMATION

NOMINAL DIAMETERS

DN 50 to DN 150 (with regard to fittings)

MATERIAL

Stainless steel:

1.4301 [AISI 304]

1.4307 [AISI 304L]

1.4404 [AISI 316L]

OPERATING TEMPERATURES AND PRESSURES

Available upon request

SURFACES

Product contact

Ra < 0.8 µm

Non-product contact

Ra 1.6 µm

CONNECTIONS

Pipe connections in accordance with

- DIN 11850 Range 2

(DIN 11866 Range A)

CUSTOMER ADVANTAGES

- Compact system
- Flexible with customizable executions
- Cost effective proven technology
- No automation required
- No additional cleaning piping
- Cleanable and self-draining
- Easy to install and maintain
- Meets all safety requirements



PRODUKTINFORMATION

Der Betrieb eines Behälters in der Lebensmittel-, Getränke-, Pharma- oder kosmetischen Industrie setzt bestimmte Prozessstandards voraus. Eine der Herausforderungen ist es Gase, wie z.B. Kohlensäure, Vergärungsgase oder Überlagerungsstickstoff, zu- oder abzuführen und eine optimale Reinigung zu gewährleisten. Zudem ist eine Absicherung gegen Beschädigung durch Druck zwingend erforderlich.

Pentair Südmo bietet mit der TankTop

Armatur ein kompaktes System, das sich durch Einfachheit und Zuverlässigkeit seit Jahren bewährt. Die Zu- und Abführung von Gasen sowie die CIP Reinigung können über einen Prozessanschluss realisiert werden. Bis zu einer bestimmten Größe ist es möglich das Sicherheitsventil zur Absicherung gegen Überdruck und das Vakuumventil zur Absicherung gegen Unterdruck direkt an der Einheit anzubringen. Eine optimale Reinigung

des kompletten Systems und der angebauten Sicherheitsarmaturen ist gewährleistet.

Die korrekte Auslegung der Luftreinigungskombination hängt von verschiedenen Faktoren ab und muss für jeden Behälter oder Anwendungsfall einzeln kalkuliert werden. Deshalb sind im Vorfeld Daten, wie Größe und Druckfestigkeit des Behälters sowie die Prozessparameter, eindeutig zu bestimmen.

TECHNISCHE DATEN

NOMINAL DIAMETERS

DN 50 to DN 150 (with regard to fittings)

MATERIAL

Stainless steel:

1.4301 [AISI 304]

1.4307 [AISI 304L]

1.4404 [AISI 316L]

OPERATING TEMPERATURES AND PRESSURES

Available upon request

SURFACES

Product contact

Ra < 0.8 µm

Non-product contact

Ra 1.6 µm

CONNECTIONS

Pipe connections in accordance with

- DIN 11850 Range 2

(DIN 11866 Range A)

KUNDENVORTEILE

- Compact system
- Flexible with customizable executions
- Cost effective proven technology
- No automation required
- No additional cleaning piping
- Cleanable and self-draining
- Easy to install and maintain
- Meets all safety requirements

SÜDMO TANKTOP

GAS, CLEANING & SAFETY FITTINGS - GAS-, REINIGUNGS- & SICHERHEITSARMATUR

DESIGN FORM

Tank:	<input type="checkbox"/> Vertical	<input type="checkbox"/> Horizontal
Tank type:	<input type="checkbox"/> ZK fermentation tank	<input type="checkbox"/> ZK storage tank
	<input type="checkbox"/> Pressure tank	<input type="checkbox"/> Other
	<input type="checkbox"/> Tank with stirring unit etc.	
Tank diameter:	<input type="text"/>	m
Tank height:	<input type="text"/>	m (total)
	<input type="text"/>	m (conical section)
Tank contents:	<input type="text"/>	m ³
Filling rate:	<input type="text"/>	m ³ /h
Draining rate:	<input type="text"/>	m ³ /h
Nominal diameter of tank outlet (DN):	<input type="text"/>	mm
Nominal diameter of tank riser to TankTop (DN):	<input type="text"/>	mm (if already present)
Maximum allowable operating pressure:	<input type="text"/>	bar pressure
Safety valve set pressure:	<input type="text"/>	bar pressure
Allowable vacuum:	<input type="text"/>	mbar or
	<input type="text"/>	mm WG
Maximum cleaning temperature:	<input type="text"/>	°C
Cleaning agent flow capacity:	<input type="text"/>	m ³ /h (if CIP pump is already present)
Minimum rinsing water temperature:	<input type="text"/>	°C (cold)
Safety valve pneumatic lifting device:	<input type="checkbox"/> yes <input type="checkbox"/> no	
Vacuum valve pneumatic lifting device:	<input type="checkbox"/> yes <input type="checkbox"/> no	
Risk of fitting freezing (heating required):	<input type="checkbox"/> yes <input type="checkbox"/> no	
Tank blanketed in the event of CIP CO ₂ :	<input type="checkbox"/> yes <input type="checkbox"/> no	
Tank outlet:	<input type="checkbox"/> free outlet	
	<input type="checkbox"/> tightly piped	
Is the tank dome plate also being provided:	<input type="checkbox"/> yes <input type="checkbox"/> no	
Outer diameter of tank dome plate:	<input type="text"/>	mm
Thickness of tank dome plate:	<input type="text"/>	mm
Diameter of bolt hole for dome flange bore:	<input type="text"/>	mm
Diameter of boreholes for flange bolts:	<input type="text"/>	mm

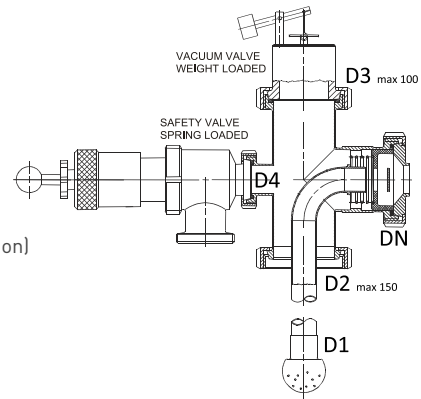

Please list here any additional equipment required, such as sight glasses, lighting, level sensors, pressure sensors, rotation cleaners, rotation sensors etc.:

Company name:	<input type="text"/>	Name:	<input type="text"/>
Telephone number:	<input type="text"/>	mail address:	<input type="text"/>
Date:	<input type="text"/> <input type="text"/> <input type="text"/>		

Please send the completed form via email to INFO.SUEDMO@PENTAIR.COM or via fax to +49 9081 803 158. A staff member will contact you.

SÜDMO TANKTOP

GAS, CLEANING & SAFETY FITTINGS - GAS-, REINIGUNGS- & SICHERHEITSARMATUR

AUSLEGUNGSFORMULAR

Tank:	<input type="checkbox"/> stehend	<input type="checkbox"/> liegend
Tank Art:	<input type="checkbox"/> ZK Gärtank	<input type="checkbox"/> ZK Lagertank
	<input type="checkbox"/> Drucktank	<input type="checkbox"/> sonstige
	<input type="checkbox"/> Tank mit Rührwerk usw.	
Tankdurchmesser:	<input type="text"/>	m
Tankhöhe:	<input type="text"/>	m (gesamt)
	<input type="text"/>	m (konischer Teil)
Tankinhalt:	<input type="text"/>	m ³
Befüll-Leistung:	<input type="text"/>	m ³ /h
Entleer-Leistung:	<input type="text"/>	m ³ /h
Tankauslauf Nennweite (DN):	<input type="text"/>	mm
Tank-Steigleitung zum TankTop Nennweite (DN):	<input type="text"/>	mm (wenn bereits vorhanden)
Maximal zulässiger Betriebsüberdruck:	<input type="text"/>	bar Ü
Ansprechdruck Sicherheitsventil:	<input type="text"/>	bar Ü
Zulässiges Vakuum:	<input type="text"/>	mbar oder
	<input type="text"/>	mmWS
Maximale Reinigungstemperatur:	<input type="text"/>	°C
Reinigungsmittel Durchflussleistung:	<input type="text"/>	m ³ /h (wenn CIP Pumpe bereits existiert)
Minimale Spülwassertemperatur:	<input type="text"/>	°C (kalt)
Pneumatische Anlüftung des Sicherheitsventils:	<input type="checkbox"/> ja <input type="checkbox"/> nein	
Pneumatische Anlüftung des Vakuumventils:	<input type="checkbox"/> ja <input type="checkbox"/> nein	
Risiko des Einfrierens der Armatur (Beheizung erforderlich):	<input type="checkbox"/> ja <input type="checkbox"/> nein	
Tank bei CIP CO ₂ überlagert?	<input type="checkbox"/> ja <input type="checkbox"/> nein	
Tankauslauf:	<input type="checkbox"/> freier Auslauf?	
	<input type="checkbox"/> fest verrohrt?	
Ist die Tank Dom-Platte mit anzubieten?	<input type="checkbox"/> ja <input type="checkbox"/> nein	
Außendurchmesser der Tank Dom-Platte:	<input type="text"/>	mm
Stärke der Tank Dom-Platte:	<input type="text"/>	mm
Durchmesser des Lochkreises für Domflanschbohrungen:	<input type="text"/>	mm
Durchmesser der Bohrlöcher für Flanschschrauben:	<input type="text"/>	mm
Bitte listen Sie hier zusätzlich anzubietendes Equipment wie Schaugläser, Beleuchtung, Niveausensor, Drucksensor, Rotationsreiniger, Rotationssensor usw. auf:		
<input type="text"/>		

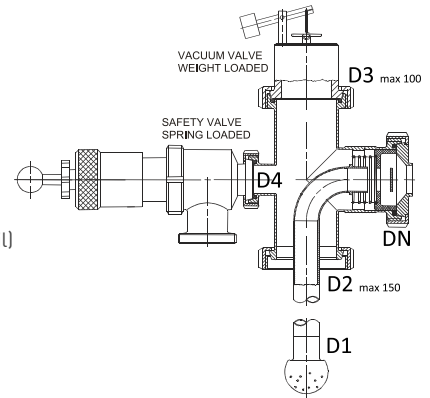

Firmenname:

Name:

Telefon Nummer:

Mail Adresse:

Datum:

Bitte schicken Sie das ausgefüllte Formular per Email an INFO.SUEDMO@PENTAIR.COM oder per Fax an +49 9081 803 158. Ein Mitarbeiter wird sich mit Ihnen in Verbindung setzen.

SÜDMO

PIPE CONNECTIONS AND PIPE FITTINGS

ROHRVERBINDUNGEN UND
ROHRFORMSTÜCKE

CONTENTS

INHALT

PIPE CONNECTIONS AND
PIPE FITTINGS

ROHRVERBINDUNGEN UND
ROHRFORMSTÜCKE



SÜDMO

HYGIENIC PIPE CONNECTIONS

HYGIENISCHE ROHRVERBINDUNGEN

CONTENTS

INHALT

HYGIENIC PIPE CONNECTIONS - HYGIENISCHE ROHRVERBINDUNGEN

TECHNICAL SPECIFICATION			
Materials	Product wetted parts	1.4301 (AISI 304), 1.4307 (AISI 304 L), 1.4404 (AISI 316 L)	Other materials on request
	Parts not product wetted	1.4301 (AISI 304), 1.4307 (AISI 304 L)	
Sealing materials	Sealing materials (FDA)	EPDM	Other sealing materials on request
Temperatures	Continuous operating temperature	EPDM 130° C / 266° F*	
	Sterilization temperature	EPDM 150° C / 302° F* (ca. 20 min.)	
Operating pressures	Hygienic threaded connection DIN 11851	DN 10-40	40 bar 580 psi
		DN 50-100	25 bar 362,5 psi
		DN 125-150	16 bar 232 psi
	Hyg. small flange connection V140	DN 10-150, OD-Tube 1"-6", ISO 25-100	10 bar 145 psi
	Flange connection DIN EN 1092-1	DN 10-150	16 bar 232 psi
	Hyg. clamp connection DIN 32676	DN 10-50, OD-Tube 1"-2", ISO 25-40	16 bar 232 psi
		DN 65-100, OD-Tube 2.5"-4", ISO 50-80	10 bar 145 psi
	Hygienic threaded connection similar to DIN 11853-1	DN 10-40, OD-Tube 1", ISO 15-25	40 bar 580 psi
		DN 50-100, OD-Tube 1.5"-4", ISO 32-80	25 bar 362,5 psi
		Hygienic flange connection similar to DIN 11853-2	DN 10-40, OD-Tube 1", ISO 15-25
DN 50-100, OD-Tube 1.5"-4", ISO 32-80	16 bar 232 psi		
DN 125-150, ISO 100	10 bar 145 psi		
Surfaces	Product wetted part	Ra ≤ 0,8 µm	
	Surfaces not product wetted	Bright-turned, Ra 1,6 µm	
	Optional	Product wetted surfaces e-polished, higher quality surfaces on request	
Connections	Standard	Welding ends for pipes acc. to DIN 11850 series 2 (DIN 11866 series A), OD-tube (ASTM A270, DIN 11866 series C, ASME BPE-2009) and DIN EN ISO 1127 (DIN 11866 Series B)	

* Depending on operating parameters

HYGIENISCHE ROHRVERBINDUNGEN - HYGIENIC PIPE CONNECTIONS

TECHNISCHE DATEN				
Werkstoffe Edelstahl	Produktberührte Teile	1.4301 (AISI 304), 1.4307 (AISI 304 L), 1.4404 (AISI 316 L)	Andere Werkstoffe auf Anfrage	
	Nicht produktberührte Teile	1.4301 (AISI 304), 1.4307 (AISI 304 L)		
Dichtungselemente	Dichtungswerkstoffe (FDA)	EPDM	Andere Dichtwerkstoffe auf Anfrage	
Temperaturen	Dauerbetriebstemperatur	EPDM 130° C / 266° F*		
	Sterilisationstemperatur	EPDM 150° C / 302° F* (ca. 20 min.)		
Betriebsdrücke	Hyg. Kompletteschraubung DIN 11851	DN 10-40	40 bar	580 psi
		DN 50-100	25 bar	362,5 psi
		DN 125-150	16 bar	232 psi
	Hyg. Kleinflanschverbindung V 140	DN 10-150, OD-Tube 1"-6", ISO 25-100	10 bar	145 psi
	Flanschverbindung DIN EN 1092-1	DN 10-150	16 bar	232 psi
	Hyg. Klemmverbindung DIN 32676	DN 10-50, OD-Tube 1"-2", ISO 25-40	16 bar	232 psi
		DN 65-100, OD-Tube 2.5"-4", ISO 50-80	10 bar	145 psi
	Hyg. Kompletteschraubung ähnlich DIN 11853-1	DN 10-40, OD-Tube 1", ISO 15-25	40 bar	580 psi
		DN 50-100, OD-Tube 1.5"-4", ISO 32-80	25 bar	362,5 psi
		Hyg. Flanschverbindung ähnlich DIN 11853-2	DN 10-40, OD-Tube 1", ISO 15-25	25 bar
DN 50-100, OD-Tube 1.5"-4", ISO 32-80	16 bar		232 psi	
DN 125-150, ISO 100	10 bar		145 psi	
Oberflächen	Produktberührte Teile	Ra ≤ 0,8 µm		
	Nicht produktberührte Oberflächen	Metallblank, Ra 1,6 µm		
	Optional	Produktberührte Oberflächen e-poliert, höherwertige Oberflächen auf Anfrage		
Anschlüsse	Standard	Schweißenden für Rohre nach DIN 11850 Reihe 2 (DIN 11866 Reihe A), OD-Tube (ASTM A270, DIN 11866 Reihe C, ASME BPE-2009) und DIN EN ISO 1127 (DIN 11866 Reihe B)		

* in Abhängigkeit von Betriebsparametern

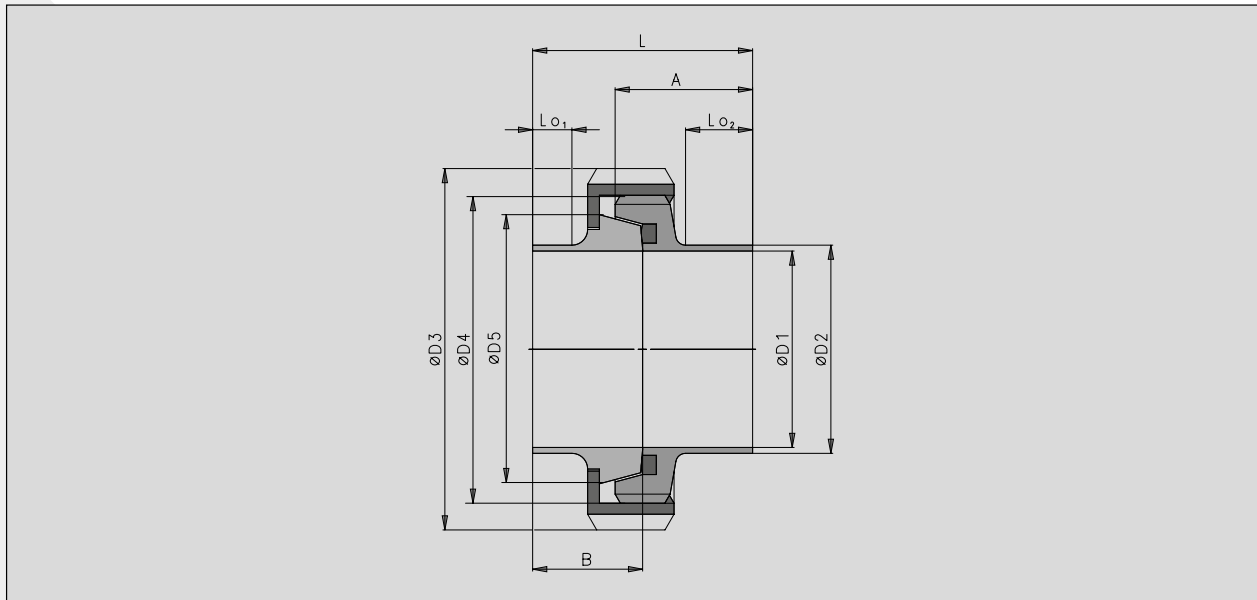

Threaded Connection DIN 11851-SC / Verschraubung DIN 11851-SC

METRIC/METRISCH											
DN	ØD1	ØD2	ØD3	ØD4	ØD5	A	B	Lo ₁	Lo ₂	L	kg
10	10	13	38	Rd 28 x 1/8"	22.5	21	17	6	6.5	34	0.1
15	16	19	44	Rd 34 x 1/8"	28.5	21	17	6	6.5	34	0.2
20	20	23	54	Rd 44 x 1/6"	36.5	24	18	5	7	36	0.3
25	26	29	63	Rd 52 x 1/6"	44	29	22	7	11	45	0.4
32	32	35	70	Rd 58 x 1/6"	50	32	25	9	14	51	0.5
40	38	41	78	Rd 65 x 1/6"	56	33	26	10	15	53	0.5
50	50	53	92	Rd 78 x 1/6"	68.5	35	28	11	17	57	0.7
65	66	70	112	Rd 95 x 1/6"	86	40	32	12	18	65	1.2
80	81	85	127	Rd 110 x 1/4"	100	45	37	17	19.5	75	1.7
100	100	104	148	Rd 130 x 1/4"	121	54	44	20	28.5	89	2.3
125	125	129	178	Rd 160 x 1/4"	150	46	34	8	16	70	3.2
150	150	154	210	Rd 190 x 1/4"	176	50	37	9	16	76	4.6

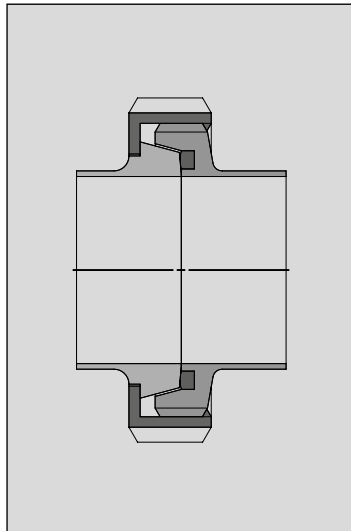

Threaded Connection (EPDM)
Komplettverschraubung (EPDM)

DIN 11851-SC

1.4301 (AISI 304)		1.4404 (AISI 316 L)
METRIC/METRISCH	ID-NO.	ID-NO.
10	S0004786	S0003375
15	S0003438	S0003207
20	S0003439	S0003764
25	S0003440	S0003370
32	S0003441	S0003670
40	S0003442	S0003549
50	S0003443	S0003550
65	S0004771	S0003366
80	S0004431	S0003237
100	S0004772	S0003367
125	S0004221	S0004185
150	S0004222	S0004186

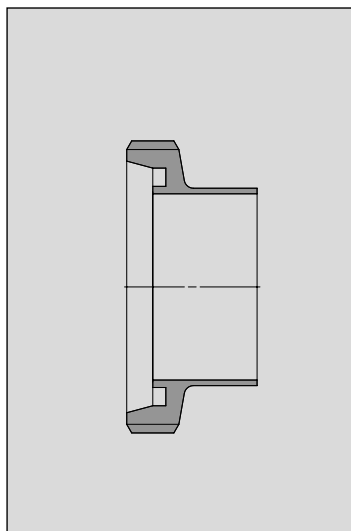

Threaded Male
Gewindestutzen

DIN 11851-SC

1.4301 (AISI 304)		1.4404 (AISI 316 L)
METRIC/METRISCH	ID-NO.	ID-NO.
10	2332067	2147466
15	2332068	2332069
20	2332070	2332071
25	2332072	2332073
32	2332074	2332075
40	2332076	2332077
50	2332078	2332079
65	2332080	2332081
80	2332082	2332083
100	2332084	2332085
125	2332086	2332087
150	2332088	2332089

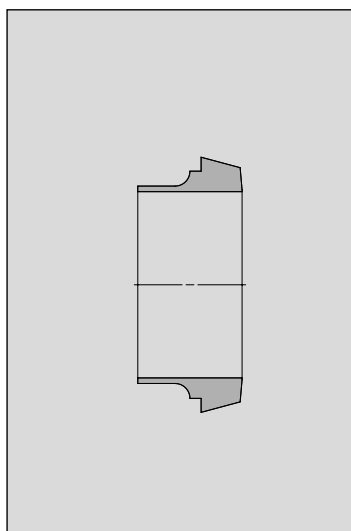

Liner
Kegelstutzen

DIN 11851-SC

1.4301 (AISI 304)		1.4404 (AISI 316 L)
METRIC/METRISCH	ID-NO.	ID-NO.
10	2332090	2332091
15	2332092	2332093
20	2332094	2332095
25	2332096	2332097
32	2332098	2332099
40	2332100	2332100
50	2332102	2332103
65	2332104	2332105
80	2332106	2332107
100	2332111	2332112
125	2332113	2332114
150	2332115	2332116

Blind Liner
Kegelblindstutzen

DIN 11851

1.4404 (AISI 316 L)	
METRIC/METRISCH	ID-NO.
10	0106682
15	0106690
20	SUE0106708
25	SUE0106716
32	0106724
40	0106732
50	0106740
65	0106757
80	0106765
100	0106781
125	0106799
150	0106807

Slotted Nut
Nutmutter

DIN 11851

1.4301 (AISI 304)	
METRIC/METRISCH	ID-NO.
10	2332117
15	2332118
20	2332119
25	2332120
32	2332121
40	2332122
50	2332123
65	2332124
80	2332125
100	2332126
125	2332127
150	2332128

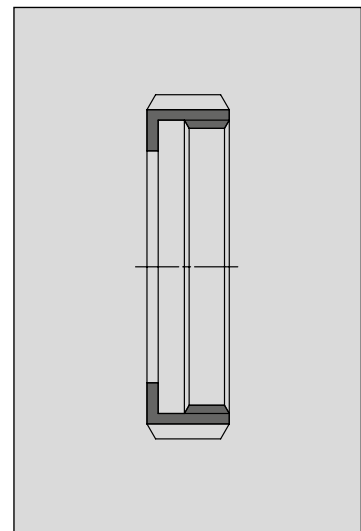
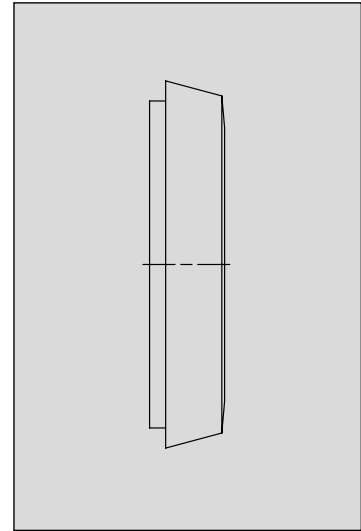

**Seal Ring
Dichtring**

DIN 11851

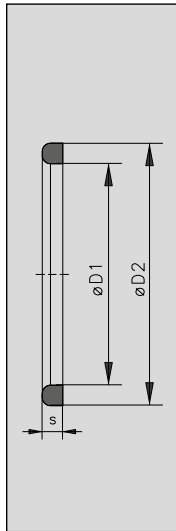

METRIC/ METRISCH				EPDM	FKM	VMQ	NBR
ØD1	ØD2	S	ID-NO.	ID-NO.	ID-NO.	ID-NO.	
10	12	20	4.5	0144956	0144824	0144691	0145342
15	18	26	4.5	SUE0144964	0144832	0144709	0145359
20	23	33	5	SUE0144972	0144840	0144717	0145367
25	30	40	5	SUE0144980	0144857	0144725	0145375
32	36	46	5	SUE0144998	0144865	0144733	0145383
40	42	52	5	0145003	0144873	0144741	0145391
50	54	64	5	SUE0145011	0144881	0144758	0145409
65	71	81	5	SUE0145029	0144899	0144766	0145417
80	85	95	5	0145037	0144907	0144774	0145425
100	104	114	6	0145052	0144923	0144790	0145441
125	130	142	7	0145060	0144931	0144808	0145458
150	155	167	7	0145078	0144949	0144816	0145466

**Seal Ring with Collar
Dichtring mit Bund**

DIN 11851

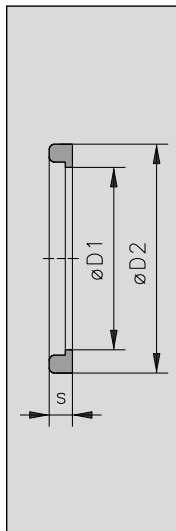

METRIC/ METRISCH				EPDM	FKM	VMQ	NBR
ØD1	ØD2	S	ID-NO.	ID-NO.	ID-NO.	ID-NO.	
10	10.5	20	5	0142273	0146514	0146647	0146779
15	16.5	26	5	0142257	0146522	0146654	0146787
20	20.5	33	5	0142265	0146530	0146662	0146795
25	26.5	40	6	0142281	0146548	0146670	0146803
32	32.5	46	6	0142299	0146555	0146688	0146811
40	38.5	52	6	0142307	0146563	0146696	0146829
50	50.5	64	6	0142315	0146571	0146704	0146837
65	66.5	81	6	0142323	0146589	0146712	0146845
80	81.5	95	6	0142331	0146597	0146720	0146852
100	100.5	114	6	0142356	0146613	0146746	0146878
125	125	142	7	0142364	0146621	0146753	0146886
150	150	167	7	0146506	0146639	0146761	0146894

**Seal Ring - High Version
Dichtring - hohe Ausführung**

DIN 11851

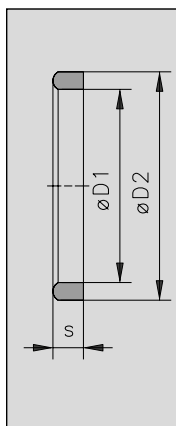

				EPDM	NBR
METRIC/ METRISCH	ØD1	ØD2	S	ID-NO.	ID-NO.
25	30	40	8	0145763	0146159
32	36	46	8	0145771	0146175
40	42	52	8	0145789	0146167
50	54	64	8	0145797	0146183
65	71	81	8	0145805	0146191
80	85	95	8	0145813	0146209
100	104	114	8	0145839	0146225

Blind Slotted Nut

Blindnutmutter

DIN 11851

1.4301 (AISI 304)

METRIC/METRISCH	ID-NO.
10	0104000
15	0104018
20	SUE0104026
25	0104034
32	0104042
40	0104059
50	0104067
65	SUE0104075
80	0104083
100	0104109

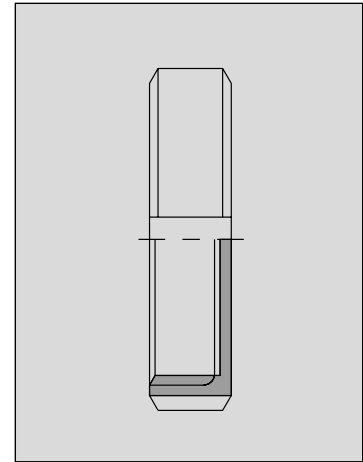

Blind Slotted Nut with Chain

Blindnutmutter mit Kette

DIN 11851

1.4301 (AISI 304)

METRIC/METRISCH	ID-NO.
10	0104521
15	0104539
20	0104547
25	0104554
32	SUE0104562
40	0104570
50	SUE0104588
65	0104596
80	0104604
100	0104620

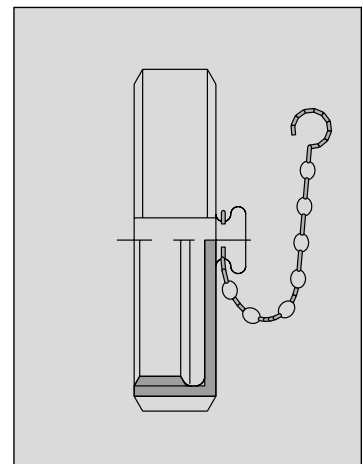

Gasket

Dichtung

for blind slotted nut DIN 11851 / für Blindnutmutter DIN 11851

METRIC/METRISCH	EPDM	PTFE
	ID-NO.	ID-NO.
10	0533216	o.r./a.A.
15	SUE0533554	0533174
20	SUE0533448	0533182
25	0533463	0533190
32	SUE0533471	0533232
40	0533489	0533240
50	SUE0533497	0533257
65	SUE0533505	0533265
80	0533513	0533273
100	0533539	0533299
125	0533547	o.r./a.A.
150	0535534	o.r./a.A.

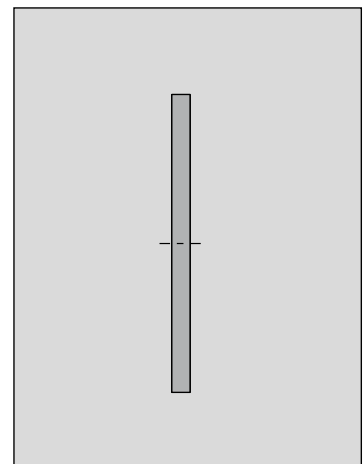

**Screw-In Threaded Liner
Einschraub-Gewindestutzen**

V 130 DIN 11887

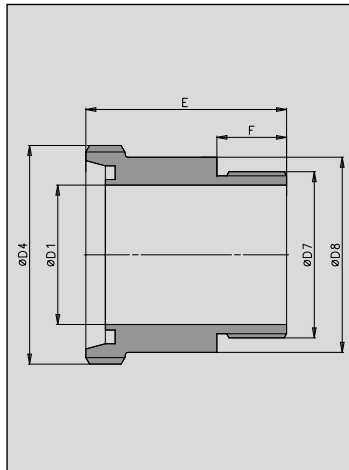

1.4404 (AISI 316 L)

METRIC/ METRISCH	ØD1	ØD4	ØD7	ØD8	E	F	KG	ID-NO.
10	10	Rd 18 x 1/8"	R 3/8"	22	44	12	0.1	0019992
15	16	Rd 34 x 1/8"	R 1/2"	28	44	14	0.1	0020008
20	20	Rd 44 x 1/6"	R 3/4"	34	51	16	0.2	2300130
25	26	Rd 52 x 1/6"	R 1"	41	52	18	0.3	0020024
32	32	Rd 58 x 1/6"	R 1 1/4"	50	62	20	0.4	0020032
40	38	Rd 65 x 1/6"	R 1 1/2"	57	62	25	0.5	0020040
50	50	Rd 78 x 1/6"	R 2"	70	72	25	0.7	0020057
65	66	Rd 95 x 1/6"	R 2 1/2"	86	73	25	1.0	2024470
80	81	Rd 110 x 1/4"	R 3"	100	73	25	1.3	2300807
100	100	Rd 130 x 1/4"	R 4"	122	90	30	2.0	2340871

**Screw-In Mating Liner
Einschraub-Kegelstutzen**

V 132 DIN 11887

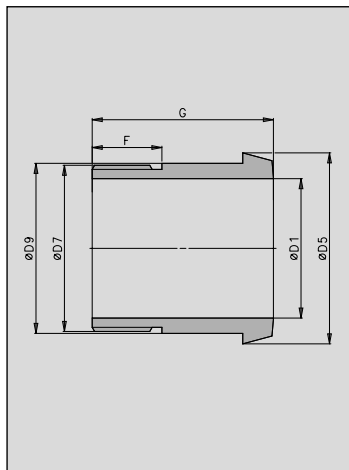

1.4404 (AISI 316 L)

METRIC/ METRISCH	ØD1	ØD4	ØD7	ØD8	E	F	KG	ID-NO.
10	10	22.5	R 3/8"	18	12	35	0.1	0095794
15	16	28.5	R 1/2"	24	14	38	0.1	0095802
20	20	36.5	R 3/4"	30	16	46	0.1	0095810
25	26	44	R 1"	35	18	46	0.2	0095828
32	32	50	R 1 1/4"	41	20	53	0.3	2024378
40	38	56	R 1 1/2"	48	25	53	0.3	0095844
50	50	68.5	R 2"	61	25	65	0.5	0095851
65	66	86	R 2 1/2"	79	25	65	0.6	0095968
80	81	100	R 3"	93	25	65	0.7	2300808
100	100	121	R 4"	114	30	80	1.3	2013245

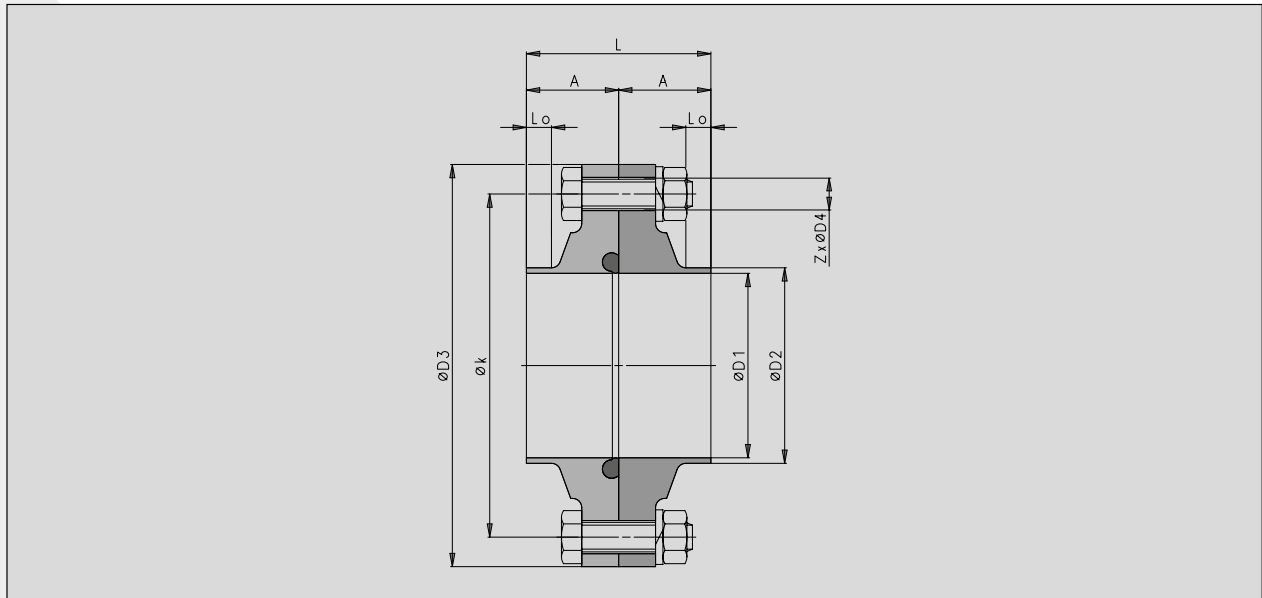

Small Flange Connections V 140 / Kleinflanschverbindungen V 140

METRIC/METRISCH									
DN	ØD1	ØD2	ØD3	A	Lo	L	Øk	Z x ØD4	kg
10	10	13	50	25	9	50	37.5	4 X M6	0.5
15	16	19	62.5	25	7	50	50	4 X M6	0.5
20	20	23	62.5	25	7	50	50	4 X M6	0.7
25	26	29	84	25	7	50	67	4 X M8	0.9
32	32	35	90	25	7	50	73	4 X M8	1.1
40	38	41	96	25	7	50	80	4 x M8	1.3
50	50	53	109	25	6	50	93	4 x M8	1.5
65	66	70	126	25	6	50	110	4 x M8	1.7
80	81	85	141	25	6	50	125	4 x M8	2.1
100	100	104	161	25	6	50	145	6 x M8	2.5
125	125	129	200	30	6	60	180	6 x M10	5.2
150	150	154	230	30	5	60	210	6 x M10	
OD-TUBE/ZOLL									
DN	ØD1	ØD2	ØD3	A	Lo	L	Øk	Z x ØD4	kg
1.0"	22.1	25.4	84	25	6	50	67	4 X M8	1.1
1.5"	34.8	38.1	96	25	6	50	80	4 X M8	1.3
2.0"	47.5	50.8	109	25	6	50	93	4 X M8	1.5
2.5"	60.2	63.5	126	25	6	50	110	4 X M8	1.9
3.0"	72.9	76.2	141	25	6	50	125	4 X M8	2.1
4.0"	97.4	101.6	161	25	6	50	145	6 x M8	2.5
5.0"	123	127	200	30	6	60	180	6 x M10	5.4
6.0"	148.2	152.4	230	30	5	60	210	6 x M10	
ISO									
DN	ØD1	ØD2	ØD3	A	Lo	L	Øk	Z x ØD4	kg
25	29.7	33.7	84	25	7	50	67	4 X M8	0.9
32	38.4	42.4	96	25	7	50	80	4 X M8	1.1
40	44.3	47.3	93	25	7	50	80	4 X M8	1.1
50	56.3	60.3	109	25	7	50	93	4 X M8	1.3
65	72.1	76.1	141	25	7	50	125	4 X M8	2.3
80	84.3	88.9	141	25	7	50	125	4 x M8	1.9
100	109.7	114.3	161	25	7	50	145	6 x M8	2.1

Small Flange Connection (EPDM)
Kleinflanschverbindung (EPDM)
V 140

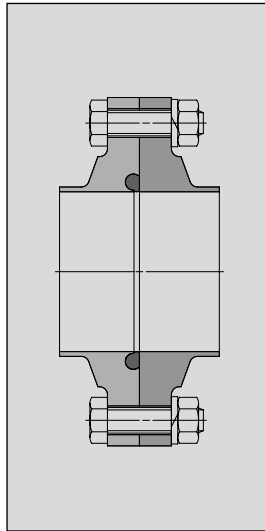

1.4404 (AISI 316 L)		1.4404 (AISI 316 L)		1.4404 (AISI 316 L)	
METRIC/ METRISCH	ID-NO.	OD-TUBE/ ZOLL	ID-NO.	ISO	ID-NO.
10	S0003166	1.0"	S0003177	25	S0004774
15	S0003167	1.5"	S0003178	32	S0004775
20	S0003168	2.0"	S0003179	40	S0004776
25	S0003169	2.5"	S0003180	50	S0004777
32	S0003170	3.0"	S0003181	65	S0004778
40	S0003171	4.0"	S0003182	80	S0004779
50	S0002400	6.0"	S0004773	100	S0004780
65	S0003172				
80	S0003173				
100	S0003174				
125	S0003175				
150	S0003176				

Grooved Small Flange
Kleinflansch mit Nut
V 141

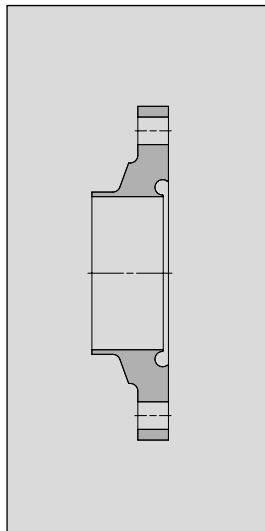

1.4404 (AISI 316 L)		1.4404 (AISI 316 L)		1.4404 (AISI 316 L)	
METRIC/ METRISCH	ID-NO.	OD-TUBE/ ZOLL	ID-NO.	ISO	ID-NO.
10	S0001745	1.0"	S0001757	25	S0004781
15	S0001746	1.5"	S0001758	32	S0004782
20	S0001747	2.0"	S0001759	40	S0004783
25	S0001748	2.5"	S0001760	50	S0004785
32	S0001749	3.0"	S0001761	65	S0004384
40	S0001750	4.0"	S0001762	80	S0004784
50	S0001751	6.0"	S0004787	100	S0004785
65	S0001752				
80	S0001753				
100	S0001754				
125	S0001755				
150	S0001756				

Small Flange
Kleinflansch
V 142

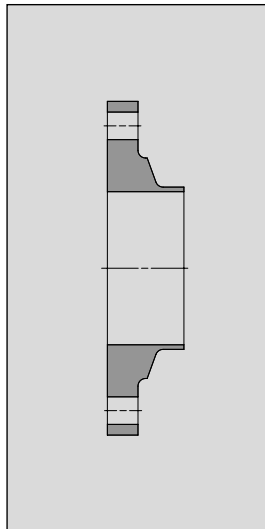

1.4404 (AISI 316 L)		1.4404 (AISI 316 L)		1.4404 (AISI 316 L)	
METRIC/ METRISCH	ID-NO.	OD-TUBE/ ZOLL	ID-NO.	ISO	ID-NO.
10	S0000131	1.0"	S0000737	25	S0002382
15	S0000132	1.5"	S0000738	32	S0002383
20	S0000133	2.0"	S0000739	40	S0002384
25	S0000134	2.5"	S0000740	50	S0002385
32	S0000135	3.0"	S0000741	65	S0002386
40	S0000136	4.0"	S0000742	80	S0002387
50	S0000137	6.0"	S0004788	100	S0004788
65	S0000138				
80	S0000139				
100	S0000140				
125	S0001763				
150	S0001764				

Blind Flange
Blindflansch
V 143

1.4404 (AISI 316 L)		1.4404 (AISI 316 L)		1.4404 (AISI 316 L)	
METRIC/ METRISCH	ID-NO.	OD-TUBE/ ZOLL	ID-NO.	ISO	ID-NO.
10	2340877	1.0"	2340878	25	2340878
15	2023899	1.5"	2118383	32	2118383
20	2023899	2.0"	2007725	40	2118383
25	2340878	2.5"	2108435	50	2007725
32	2340879	3.0"	0338426	65	0338426
40	2118383	4.0"	2020999	80	0338426
50	2007725	6.0"	2023069	100	2020999
65	2108435				
80	0338426				
100	2020999				
125	2023068				
150	2023069				

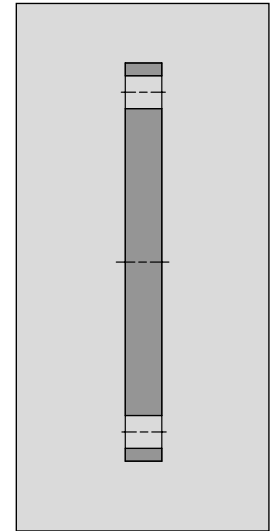

Set of Screws
Schraubensatz

DIN 933 / DIN 934 / DIN 127

1.4301 (AISI 304)		1.4301 (AISI 304)		1.4301 (AISI 304)	
METRIC/ METRISCH	ID-NO.	OD-TUBE/ ZOLL	ID-NO.	ISO	ID-NO.
10	0832741	1.0"	0832766	25	0832766
15	0832741	1.5"	0832766	32	0832766
20	0832741	2.0"	0832766	40	0832766
25	0832766	2.5"	0832766	50	0832766
32	0832766	3.0"	0832766	65	0832766
40	0832766	4.0"	0832824	80	0832766
50	0832766	6.0"	0832840	100	0832824
65	0832766				
80	0832766				
100	0832824				
125	0832840				
150	0832840				

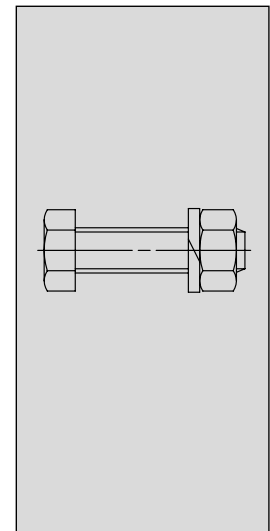

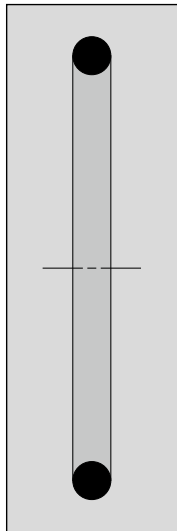

O-Ring Gasket
O-Ring Dichtung

EPDM		HNBR	VMQ	FKM
METRIC/ METRISCH	ID-NO.	ID-NO.	ID-NO.	ID-NO.
10	2912859	2003750	2101396	2101380
15	2912860	2101602	0962258	2101379
20	2912861	2101603	0962266	2101378
25	SUE2912862	2101604	0497925	2101377
32	2912863	2101605	0544130	2101376
40	2912864	2101607	2101397	2101375
50	2912865	2101606	2101398	2101374
65	2912866	2130789	0544171	2101373
80	2912867	2130787	0962274	2101372
100	2912868	2101610	0962282	2101371
125	2159420	2101611	2101393	2101392
150	SUE2154862	2101612	2101394	2101395

EPDM		HNBR	VMQ	FKM
OD-TUBE/ ZOLL	ID-NO.	ID-NO.	ID-NO.	ID-NO.
1.0"	SUE2912889	2003749	2101402	2101386
1.5"	2912890	2101613	2101403	2101385
2.0"	SUE2912891	2003751	2101404	2101384
2.5"	SUE2159465	2130834	2101401	2101383
3.0"	2912893	2130837	2101400	2101382
4.0"	2159455	2130843	2101399	2101381
6.0"	SUE2154862	2101612	2101394	2101395

EPDM		HNBR	VMQ	FKM
ISO	ID-NO.	ID-NO.	ID-NO.	ID-NO.
25	2911404	2128312	2121977	2125650
32	2912864	2130818	2101397	2101375
40	2159456			
50	2159393			
65	0963066			
80	2159458			
100	2159459			

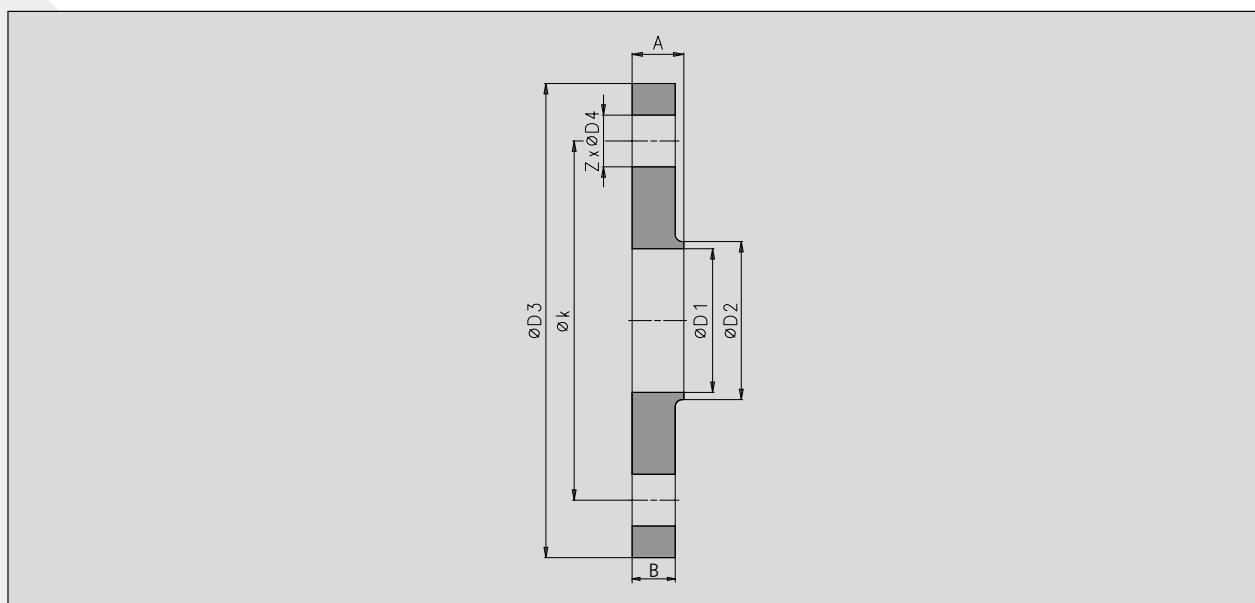

Weld-In Flange V 145 / Anschweißflansch V 145

METRIC/METRISCH								
DN	ØD1	ØD2	ØD3	A	B	Øk	Z x ØD4	kg
10	10	15	90	19	16	60	4 X Ø14	0.5
15	16	21	95	19	16	65	4 X Ø14	0.6
20	20	25	105	21	18	75	4 X Ø14	0.9
25	26	31	115	21	18	85	4 X Ø14	1.0
32	32	37	140	21	18	100	4 X Ø18	1.5
40	38	43	150	21	18	110	4 x Ø18	1.8
50	50	55	165	21	18	125	4 x Ø18	2.2
65	66	72	185	21	18	145	8 x Ø18	2.7
80	81	87	200	23	20	160	8 x Ø18	3.3
100	100	106	220	24	20	180	8 x Ø18	3.8
125	125	132	250	26	22	210	8 x Ø18	5.8
150	150	157	285	26	22	240	8 x Ø23	6.6

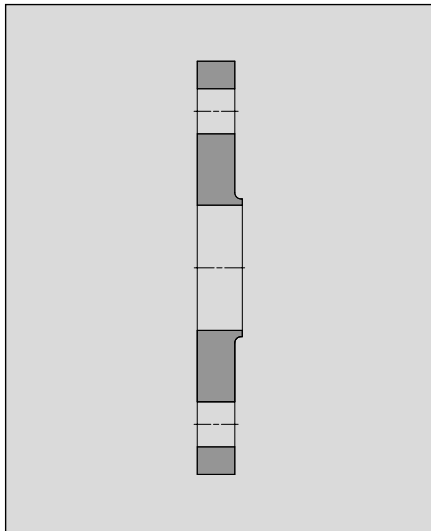

Weld-In Flange
Anschweißflansch

DIN EN 1092-1

	1.4301 (AISI 304)	1.4404 (AISI 316 L)
METRIC/METRISCH	ID-NO.	ID-NO.
10	0095661	0982389
15	0095679	0095547
20	0095687	0095554
25	0095695	0095562
32	0095703	0095570
40	0095711	0095588
50	0095729	0095596
65	0095737	0095604
80	0095745	0095612
100	0095752	0095620
125	0095760	0095646
150	0095778	0095638

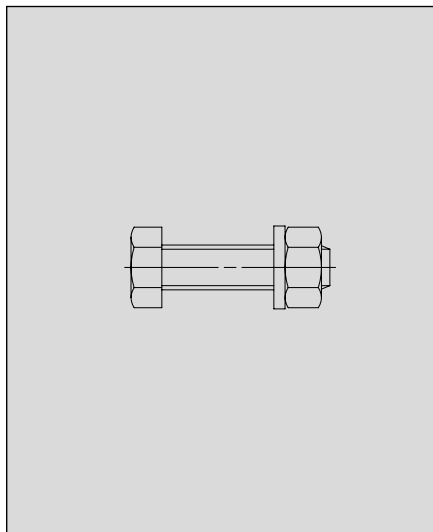

Set of Screws
Schraubensatz

DIN 933 / DIN 934 / DIN 125

	1.4301 (AISI 304)
METRIC/METRISCH	ID-NO.
10	0670489
15	0670489
20	0670497
25	0670497
32	0670513
40	0670513
50	0670513
65	0670547
80	0670554
100	0670554
125	0670554
150	0670596

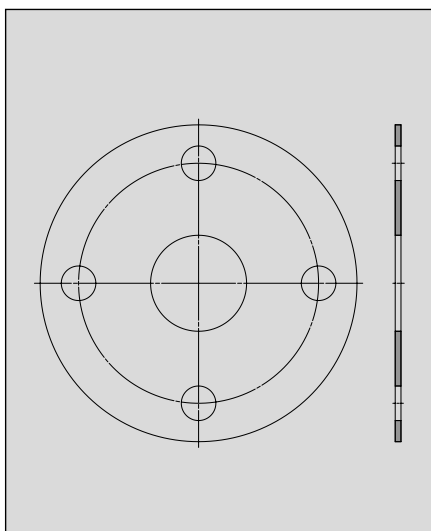

Gasket Material
Dichtring

DIN EN 1092-1

	EPDM	PTFE
METRIC/METRISCH	ID-NO.	ID-NO.
10	0532168	0532515
15	0532176	0534099
20	0532184	0534107
25	0532192	0534115
32	0532200	0534123
40	0532218	0534131
50	0532226	0534149
65	0532234	0534156
80	0532242	0534164
100	0532267	0534180
125	0532275	0534198
150	0533687	0534206

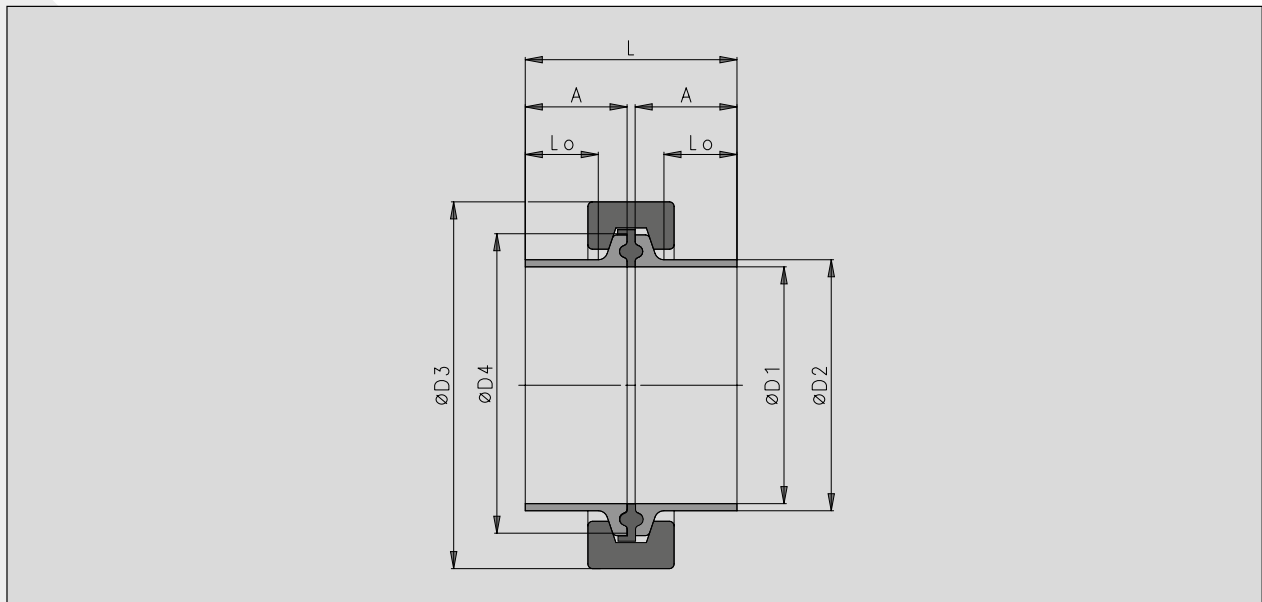

Clamp Connections DIN 32676 / Klemmverbindungen DIN 32676

METRIC/METRISCH								
DN	ØD1	ØD2	ØD3	ØD4	A	Lo	L	kg
10	10	13	44	34	18	9	37.7	0.2
15	16	19	44	34	18	11	37.7	0.2
20	20	23	44	34	18	12	37.7	0.2
25	26	29	63	50.5	21.5	13	44.7	0.5
32	32	35	63	50.5	21.5	14	44.7	0.5
40	38	41	63	50.5	21.5	15	44.7	0.5
50	50	53	77	64	21.5	15	44.7	0.6
65	66	70	104	91	28	19.5	57.7	0.8
80	81	85	119	106	28	19.5	57.7	1.0
100	100	104	132	119	28	21	57.7	1.2
OD-TUBE/ZOLL								
DN	ØD1	ØD2	ØD3	ØD4	A	Lo	L	kg
1.0"	22.1	25.4	63	50.5	21.5	12	44.7	0.5
1.5"	34.8	38.1	63	50.5	21.5	15	44.7	0.5
2.0"	47.5	50.8	77	64	21.5	14	44.7	0.6
2.5"	60.2	63.5	92	77.5	28	21	57.7	0.7
3.0"	72.9	76.1	104	91	28	21	57.7	0.8
4.0"	97.4	101.6	132	119	28	21	57.7	1.2
ISO								
DN	ØD1	ØD2	ØD3	ØD4	A	Lo	L	kg
25	29.7	33.7	63	50.5	21.5	14	44.7	0.5
32	38.4	42.4	63	64	21.5	13	44.7	0.5
40	44.3	48.3	77	64	21.5	14	44.7	0.6
50	56.3	60.3	92	77.5	28	20	57.7	0.7
65	72.1	76.1	104	91	28	20	57.7	0.8
80	84.3	88.9	119	106	28	20	57.7	1.0

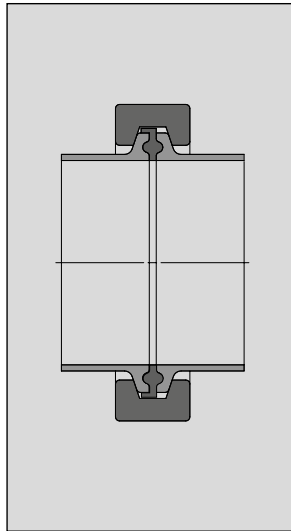

Clamp Connection (EPDM)

Klemmverbindung (EPDM)

DIN 32676

1.4404 (AISI 316 L)		1.4404 (AISI 316 L)		1.4404 (AISI 316 L)	
METRIC/ METRISCH	ID-NO.	OD-TUBE	ID-NO.	ISO	ID-NO.
10	0711838	1.0"	2009936	25	2340887
15	0536854	1.5"	0982819	32	2340888
20	0536862	2.0"	0429001	40	2340889
25	0286427	2.5"	2900733	50	2340890
32	0286435	3.0"	2900734	65	2340891
40	0286443	4.0"	2900735	80	2340892
50	0286450				
65	0286468				
80	0286476				
100	0286484				

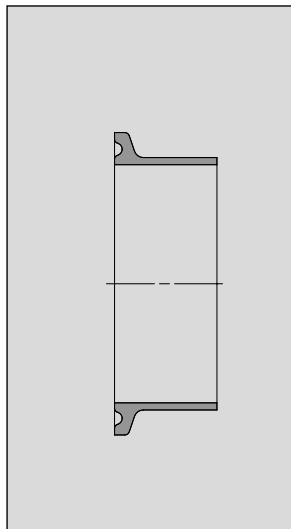

Clamp Liner

Klemmstutzen

DIN 32676

1.4404 (AISI 316 L)		1.4404 (AISI 316 L)		1.4404 (AISI 316 L)	
METRIC/ METRISCH	ID-NO.	OD-TUBE	ID-NO.	ISO	ID-NO.
10	0953083	1.0"	0055004	25	2125340
15	0980557	1.5"	0996991	32	2340899
20	0946525	2.0"	0055020	40	2340900
25	0683201	2.5"	2104098	50	2340901
32	0258244	3.0"	0166710	65	2340902
40	0946541	4.0"	2103001	80	2024868
50	0683219				
65	0980607				
80	0946566				
100	0980573				

Blind Liner
Blindnutstutzen

DIN 32676

1.4404 (AISI 316 L)		1.4404 (AISI 316 L)		1.4404 (AISI 316 L)	
METRIC/ METRISCH	ID-NO.	OD-TUBE	ID-NO.	ISO	ID-NO.
10	2010938	1.0"	0669291	25	0669291
15	2010938	1.5"	0669291	32	0854232
20	2010938	2.0"	0854232	40	0854232
25	0669291	2.5"	0134270	50	0134270
32	0669291	3.0"	2000094	65	2000094
40	0669291	4.0"	0134239	80	2023692
50	0854232				
65	2000094				
80	2023692				
100	0134239				

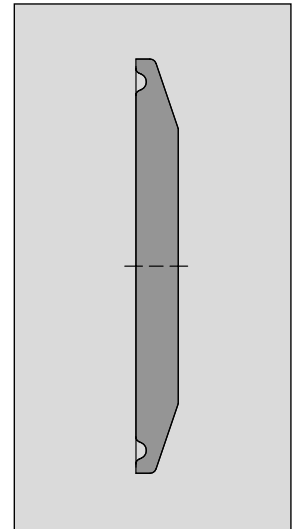

Joint Clamp
Gelenkklemme

1.4301 AISI 304		1.4301 AISI 304		1.4301 AISI 304	
METRIC/ METRISCH	ID-NO.	OD-TUBE	ID-NO.	ISO	ID-NO.
10	0076513	1.0"	2020407	25	2020407
15	0076513	1.5"	2020407	32	2117193
20	0076513	2.0"	2117193	40	2117193
25	2020407	2.5"	2117194	50	2117194
32	2020407	3.0"	SUE2117195	65	SUE2117195
40	2020407	4.0"	2117197	80	2117196
50	2117193				
65	SUE2117195				
80	2117196				
100	2117197				

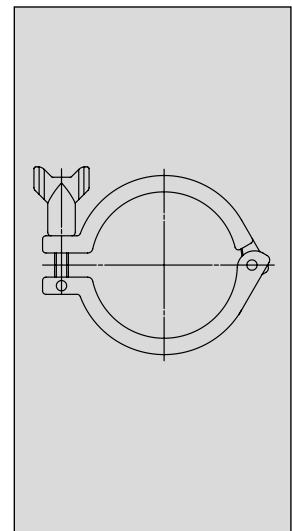

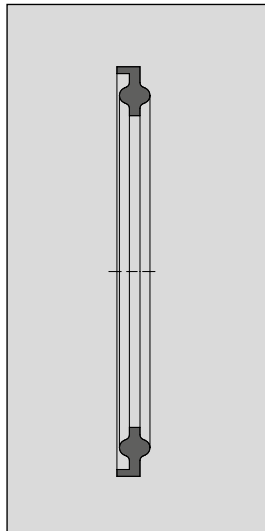

**Gasket
Dichtring**

DIN 32676, ISO 2852

EPDM		EPDM		EPDM	
METRIC/ METRISCH	ID-NO.	OD-TUBE	ID-NO.	ISO	ID-NO.
10	0202374	1.0"	0286625	25	2340904
15	0415216	1.5"	0286633	32	2340905
20	0988329	2.0"	SUE0286641	40	2340906
25	0286492	2.5"	0286658	50	2340907
32	0286500	3.0"	0286666	65	0286666
40	0286518	4.0"	0286674	80	2340908
50	0286526				
65	0286534				
80	0286542				
100	0286559				

PTFE		PTFE		PTFE	
METRIC/ METRISCH	ID-NO.	OD-TUBE	ID-NO.	ISO	ID-NO.
10	2158400	1.0"	2158410	25	2158416
15	2158401	1.5"	2158411	32	2158417
20	2158402	2.0"	2158412	40	2158418
25	2158403	2.5"	2158413	50	2158419
32	2158404	3.0"	2158414	65	2158420
40	2158405	4.0"	2158415	80	2158421
50	2158406				
65	2158407				
80	2158408				
100	2158409				

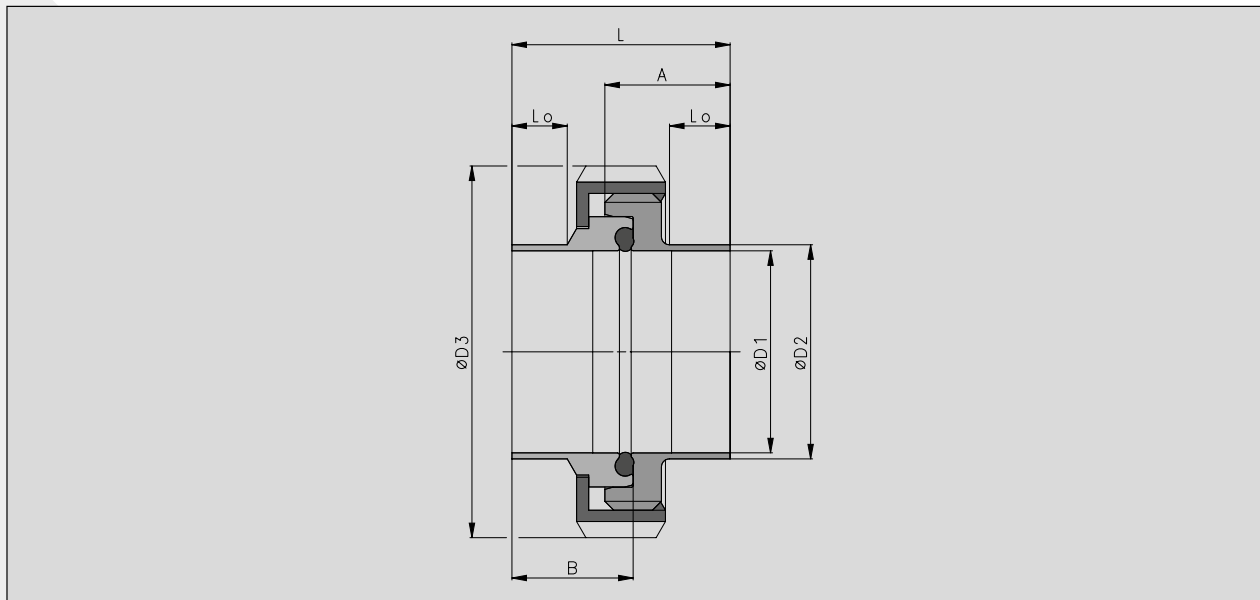

Threaded Connections DIN 11853-1 / Verschraubungen DIN 11853-1

METRIC/METRISCH										
DN	ØD1	ØD2	ØD3	ØD4	ØD5	A	B	Lo	L	kg
10	10	13	38	Rd 28 x 1/8"	21.9	19	17	5	32	0.1
15	16	19	44	Rd 34 x 1/8"	27.9	19	17	5	32	0.2
20	20	23	54	Rd 44 x 1/6"	35.9	21	18	5	34	0.3
25	26	29	63	Rd 52 x 1/6"	42.9	26	22	5	42	0.4
32	32	35	70	Rd 58 x 1/6"	48.9	30	25	10	48	0.5
40	38	41	78	Rd 65 x 1/6"	54.9	31	26	10	50	0.6
50	50	53	92	Rd 78 x 1/6"	66.9	31	30	13	54	0.7
65	66	70	112	Rd 95 x 1/6"	84.9	36	34	15	62	1.2
80	81	85	127	Rd 110 x 1/4"	98.9	42	38	15	72	1.7
100	100	104	148	Rd 130 x 1/4"	118.9	50	46	23	86	2.3
OD-TUBE/ZOLL										
DN	ØD1	ØD2	ØD3	ØD4	ØD5	A	B	Lo	L	kg
1.0"	22.1	25.4	63	Rd 52 x 1/6"	42.9	26	22	7	42	0.4
1.5"	34.8	38.1	78	Rd 65 x 1/6"	54.9	31	26	10	50	0.6
2.0"	47.5	50.8	92	Rd 78 x 1/6"	66.9	31	30	13	54	0.8
2.5"	60.2	63.5	112	Rd 95 x 1/6"	84.9	36	34	13	62	1.2
3.0"	72.9	76.2	127	Rd 110 x 1/4"	98.9	42	38	17	72	1.9
4.0"	97.4	101.6	148	Rd 130 x 1/4"	118.9	50	46	22	86	2.4
ISO										
DN	ØD1	ØD2	ØD3	ØD4	ØD5	A	B	Lo	L	kg
15	18.1	21.3	54	Rd 44 x 1/6"	35.9	21	18	5	34	0.2
20	23.7	26.9	63	Rd 52 x 1/6"	42.9	26	22	7	42	0.4
25	29.7	33.7	70	Rd 58 x 1/6"	48.9	30	25	9	48	0.5
32	38.4	42.4	78	Rd 65 x 1/6"	54.9	31	26	11	50	0.5
40	44.3	48.3	92	Rd 78 x 1/6"	66.9	31	30	12	54	0.7
50	56.3	60.3	112	Rd 95 x 1/6"	84.9	36	34	12	62	1.1
65	72.1	76.1	127	Rd 110 x 1/4"	98.9	42	38	17	72	1.7
80	84.3	88.9	148	Rd 130 x 1/4"	118.9	50	46	18	86	2.4

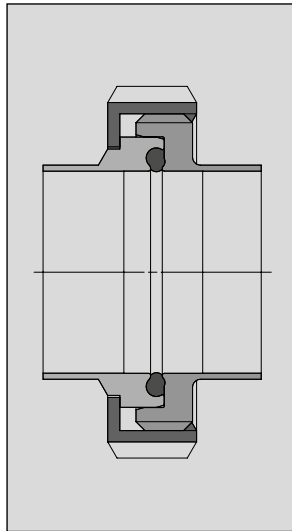

Complete Threaded Union (EPDM)

Komplettverschraubung (EPDM)

DIN 11853-1

1.4404 (AISI 316 L)		1.4404 (AISI 316 L)		1.4404 (AISI 316 L)	
METRIC/ METRISCH	ID-NO.	OD-TUBE/ ZOLL	ID-NO.	ISO	ID-NO.
10	2023326	1.0"	2908038	15	2908044
15	2023327	1.5"	2908039	20	2908045
20	2023328	2.0"	2908040	25	2908046
25	2023329	2.5"	2908041	32	2908047
32	2023330	3.0"	2908042	40	2908048
40	2023331	4.0"	2908043	50	2908049
50	2023332			65	2908050
65	2023333			80	2908051
80	2023334				
100	2023335				

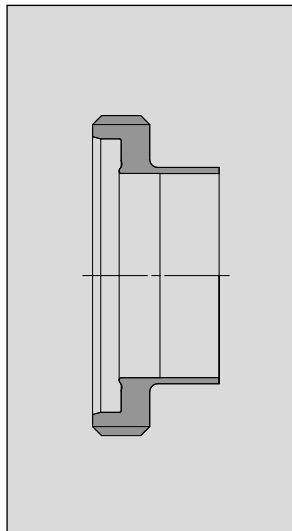

**Threaded Male
Gewindestutzen**

DIN 11853-1

1.4404 (AISI 316 L)		1.4404 (AISI 316 L)		1.4404 (AISI 316 L)	
METRIC/ METRISCH	ID-NO.	OD-TUBE/ ZOLL	ID-NO.	ISO	ID-NO.
10	2125488	1.0"	2908076	15	2908082
15	2125489	1.5"	2908077	20	2908083
20	2125490	2.0"	2908078	25	2908084
25	2115819	2.5"	SUE2908079	32	2908085
32	2125491	3.0"	2908080	40	2908086
40	2125492	4.0"	2908081	50	2908087
50	2125493			65	2908088
65	2125494			80	2908089
80	2125495				
100	2125496				

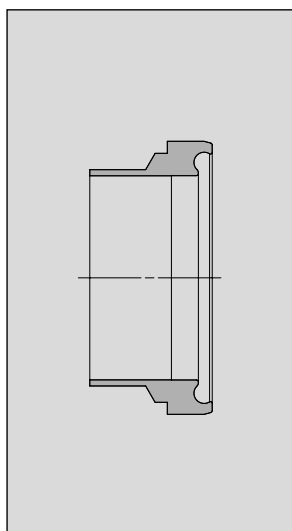

**Mating Liner
Zylinderstutzen**

DIN 11853-1

1.4404 (AISI 316 L)		1.4404 (AISI 316 L)		1.4404 (AISI 316 L)	
METRIC/ METRISCH	ID-NO.	OD-TUBE/ ZOLL	ID-NO.	ISO	ID-NO.
10	2125481	1.0"	2908110	15	2908116
15	2121981	1.5"	2908111	20	2908117
20	2125482	2.0"	2908112	25	2908118
25	2121982	2.5"	2908113	32	2908119
32	2125483	3.0"	2908114	40	2908120
40	2125484	4.0"	2908115	50	2908121
50	2125485			65	2908122
65	2026549			80	2908123
80	2125486				
100	2125487				

Blind Grooved Liner
Zylinderblindstutzen

DIN 11864-1 / DIN 11853-1

1.4435 (AISI 316 L) WAZ 3.1		1.4435 (AISI 316 L) WAZ 3.1		1.4435 (AISI 316 L) WAZ 3.1	
METRIC/ METRISCH	ID-NO.	OD-TUBE/ ZOLL	ID-NO.	ISO	ID-NO.
10	2908704	1.0"	2908711	15	2908717
15	2908705	1.5"	2908712	20	2908718
20	2300501	2.0"	2908713	25	2908719
25	2908706	2.5"	SUE2908714	32	2908720
32	2908707	3.0"	2908715	40	2908721
40	2908708	4.0"	2908716	50	2908722
50	2023714			65	2908723
65	2024005			80	2908724
80	2908709				
100	2908710				

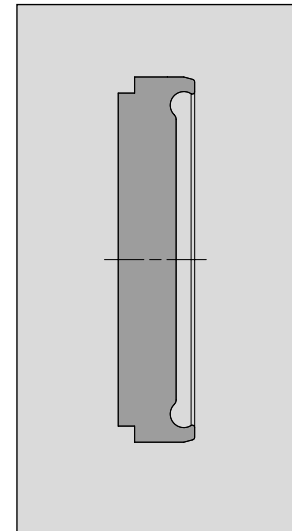

Slotted Nut
Nutmutter

1.4435 (AISI 316 L) WAZ 3.1		1.4435 (AISI 316 L) WAZ 3.1		1.4435 (AISI 316 L) WAZ 3.1	
METRIC/ METRISCH	ID-NO.	OD-TUBE/ ZOLL	ID-NO.	ISO	ID-NO.
10	0011809	1.0"	SUE0011833	15	SUE0011825
15	0011817	1.5"	0011858	20	SUE0011833
20	SUE0011825	2.0"	0011866	25	0011841
25	SUE0011833	2.5"	SUE0011874	32	0011858
32	0011841	3.0"	0011882	40	0011866
40	0011858	4.0"	0002493	50	SUE0011874
50	0011866			65	0011882
65	SUE0011874			80	0002493
80	0011882				
100	0002493				

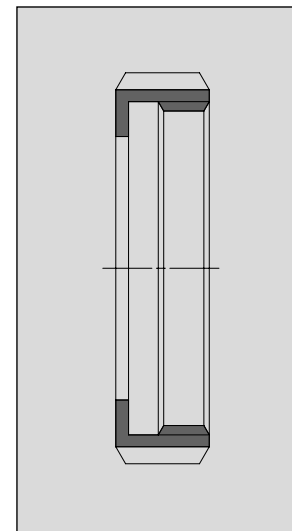

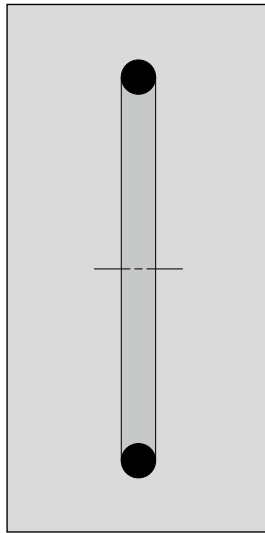

**O-Ring Gasket
O-Ring Dichtung**

	EPDM	FKM	HNBR	VMQ
METRIC/ METRISCH	ID-NO.	ID-NO.	ID-NO.	ID-NO.
10	2902157	o.r./a.A.	o.r./a.A.	o.r./a.A.
15	2902158	o.r./a.A.	o.r./a.A.	o.r./a.A.
20	2902159	o.r./a.A.	o.r./a.A.	o.r./a.A.
25	2902160	o.r./a.A.	o.r./a.A.	o.r./a.A.
32	2902161	o.r./a.A.	o.r./a.A.	o.r./a.A.
40	0911412	o.r./a.A.	o.r./a.A.	o.r./a.A.
50	2902163	o.r./a.A.	o.r./a.A.	o.r./a.A.
65	2902164	o.r./a.A.	o.r./a.A.	o.r./a.A.
80	2902165	o.r./a.A.	o.r./a.A.	o.r./a.A.
100	2902166	o.r./a.A.	o.r./a.A.	o.r./a.A.

	EPDM	FKM	HNBR	VMQ
OD-TUBE/ ZOLL	ID-NO.	ID-NO.	ID-NO.	ID-NO.
1.0"	2131145	o.r./a.A.	o.r./a.A.	o.r./a.A.
1.5"	2131146	o.r./a.A.	o.r./a.A.	o.r./a.A.
2.0"	SUE2159556	o.r./a.A.	o.r./a.A.	o.r./a.A.
2.5"	SUE2159465	o.r./a.A.	o.r./a.A.	o.r./a.A.
3.0"	2128484	o.r./a.A.	o.r./a.A.	o.r./a.A.
4.0"	2912868	o.r./a.A.	o.r./a.A.	o.r./a.A.

	EPDM	FKM	HNBR	VMQ
ISO	ID-NO.	ID-NO.	ID-NO.	ID-NO.
15	2131142	o.r./a.A.	o.r./a.A.	o.r./a.A.
20	2131143	o.r./a.A.	o.r./a.A.	o.r./a.A.
25	2159461	o.r./a.A.	o.r./a.A.	o.r./a.A.
32	2131144	o.r./a.A.	o.r./a.A.	o.r./a.A.
40	2123222	o.r./a.A.	o.r./a.A.	o.r./a.A.
50	2123192	o.r./a.A.	o.r./a.A.	o.r./a.A.
65	2123193	o.r./a.A.	o.r./a.A.	o.r./a.A.
80	2123194	o.r./a.A.	o.r./a.A.	o.r./a.A.
80	0961243	o.r./a.A.	o.r./a.A.	o.r./a.A.

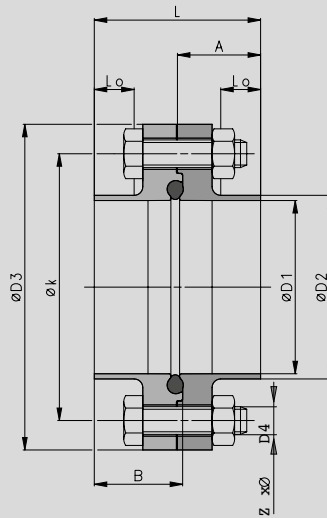

Flange Connections DIN 11853-2 / Flanschverbindungen 11853-2

METRIC/METRISCH										
DN	ØD1	ØD2	ØD3	A	B	Lo	L	Øk	Z x ØD4	kg
10	10	13	54	24	25.5	10	48	37	4 x M8	0.3
15	16	19	59	24	25.5	10	48	42	4 x M8	0.4
20	20	23	64	24	25.5	10	48	47	4 x M8	0.4
25	26	29	70	24	25.5	10	48	53	4 x M8	0.5
32	32	35	76	24	25.5	10	48	59	4 x M8	0.6
40	38	41	82	24	25.5	10	48	65	4 x M8	0.6
50	50	53	94	24	25.5	10	48	77	4 x M8	0.8
65	66	70	113	24	25.5	10	48	95	8 x M8	1.0
80	81	85	133	26	27.5	10	52	112	8 x M10	1.6
100	100	104	159	26	27.5	10	52	137	8 x M10	2.6
125	125	129	183	28	29.5	10	56	161	8 x M10	3.1
150	150	154	213	28	29.5	8	56	188	8 x M12	4.3

OD-TUBE/ZOLL										
DN	ØD1	ØD2	ØD3	A	B	Lo	L	Øk	Z x ØD4	kg
1.0"	22.1	25.4	66	24	25.5	10	48	49	4 x M8	0.5
1.5"	34.8	38.1	79	24	25.5	10	48	62	4 x M8	0.6
2.0"	47.5	50.8	92	24	25.5	10	48	75	4 x M8	0.8
2.5"	60.2	63.5	107	24	25.5	10	48	89	8 x M8	0.9
3.0"	72.9	76.2	125	24	25.5	8	48	104	8 x M10	1.4
4.0"	97.4	101.6	157	26	27.5	8	52	135	8 x M10	2.5

ISO										
DN	ØD1	ØD2	ØD3	A	B	Lo	L	Øk	Z x ØD4	kg
15	18.1	21.3	62	24	25.5	10	48	45	4 x M8	0.4
20	23.7	26.9	69	24	25.5	10	48	52	4 x M8	0.5
25	29.7	33.7	74	24	25.5	10	48	57	4 x M8	0.6
32	38.4	42.4	82	24	25.5	10	48	65	4 x M8	0.7
40	44.3	48.3	88	24	25.5	10	48	71	4 x M8	0.7
50	56.3	60.3	103	24	25.5	10	48	85	8 x M8	0.9
65	72.1	76.1	125	24	25.5	8	48	104	8 x M10	1.4
80	84.3	88.9	137	26	27.5	10	52	116	8 x M10	1.7
100	109.7	114.3	168	26	27.5	8	52	146	8 x M10	2.8

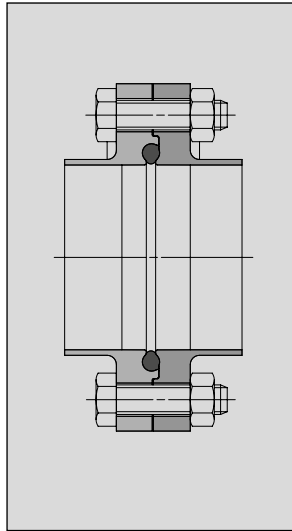

Flange Connection (EPDM)

Flanschverbindung (EPDM)

DIN 11853-2

1.4404 (AISI 316 L)

1.4404 (AISI 316 L)

1.4404 (AISI 316 L)

METRIC/ METRISCH	ID-NO.
10	2908217
15	2026610
20	2002823
25	2026852
32	2004917
40	2023314
50	2022588
65	2022589
80	2022590
100	2025460
125	2908218
150	2908219

OD-TUBE/ ZOLL	ID-NO.
1.0"	2908220
1.5"	2908221
2.0"	2908222
2.5"	2908223
3.0"	2908224
4.0"	2908225

ISO	ID-NO.
15	2908226
20	2908227
25	2908228
32	2908229
40	2908230
50	2908231
65	2908232
80	2908233
100	2908234

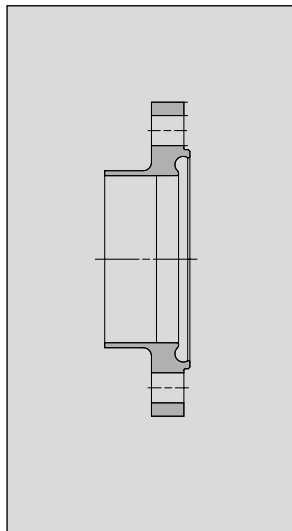

Grooved Flange

Nutflansch

DIN 11853-2

1.4404 (AISI 316 L)

1.4404 (AISI 316 L)

1.4404 (AISI 316 L)

METRIC/ METRISCH	ID-NO.
10	2908304
15	2023378
20	2130081
25	2125341
32	2026555
40	2128030
50	2101629
65	2101630
80	2101631
100	2125386
125	2908305
150	2908306

OD-TUBE/ ZOLL	ID-NO.
1.0"	2908307
1.5"	2908308
2.0"	2908309
2.5"	2908310
3.0"	2908311
4.0"	2908312

ISO	ID-NO.
15	2908313
20	2908314
25	2908315
32	2908316
40	2908317
50	2908318
65	2908319
80	2908320
100	2908321

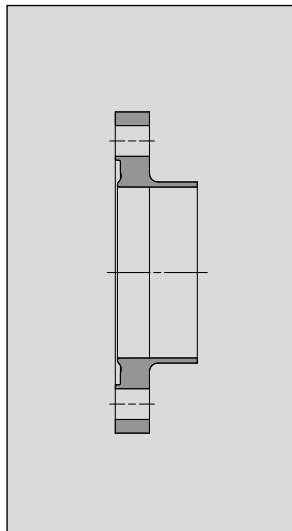

Mating Flange

Bundflansch

DIN 11853-2

1.4404 (AISI 316 L)

1.4404 (AISI 316 L)

1.4404 (AISI 316 L)

METRIC/ METRISCH	ID-NO.
10	2125598
15	2128145
20	2130082
25	2125342
32	2023338
40	2128029
50	2101632
65	2101633
80	2101634
100	2125385
125	2908344
150	2908345

OD-TUBE/ ZOLL	ID-NO.
1.0"	2124479
1.5"	2908346
2.0"	2908347
2.5"	2908348
3.0"	2126815
4.0"	2126814

ISO	ID-NO.
15	2908349
20	2908350
25	2908351
32	2908352
40	2908353
50	2908354
65	2908355
80	2908356
100	2908357

Blind Mating Flange

Blindbundflansch

DIN 11864-2 / DIN 11853-2

1.4435 (AISI 316 L) WAZ 3.1		1.4435 (AISI 316 L) WAZ 3.1		1.4435 (AISI 316 L) WAZ 3.1	
METRIC/ METRISCH	ID-NO.	OD-TUBE/ ZOLL	ID-NO.	ISO	ID-NO.
10	2908725	1.0"	2908731	15	2908737
15	2908726	1.5"	2908732	20	2908738
20	2908727	2.0"	2908733	25	2908739
25	2118425	2.5"	2908734	32	2908740
32	2908728	3.0"	2908735	40	2908741
40	2122271	4.0"	2908736	50	2908742
50	2118433			65	2908743
65	2122272			80	2908744
80	2125867			100	2908745
100	2908729				
125	2125793				
150	2908730				

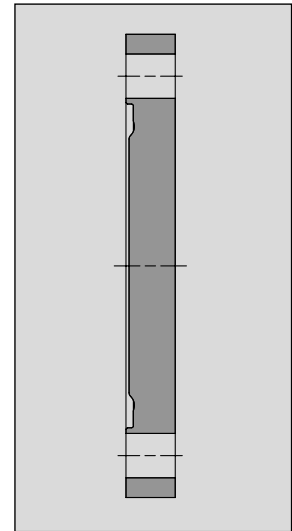

Set of Screws

Schraubensatz

DIN 11864-2 / DIN 11853-2

AISI 304 (L)		AISI 304 (L)		AISI 304 (L)	
METRIC/ METRISCH	ID-NO.	OD-TUBE/ ZOLL	ID-NO.	ISO	ID-NO.
10	2131148	1.0"	2131148	15	2131148
15	2131148	1.5"	2131148	20	2131148
20	2131148	2.0"	2131148	25	2131148
25	2131148	2.5"	2131149	32	2131148
32	2131148	3.0"	2131152	40	2131148
40	2131148	4.0"	2131150	50	2131148
50	2131148			65	2131152
65	2131149			80	2131150
80	2131150			100	2131151
100	2131151				
125	2131151				
150	2131153				

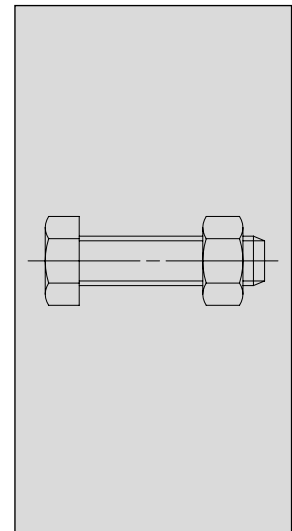

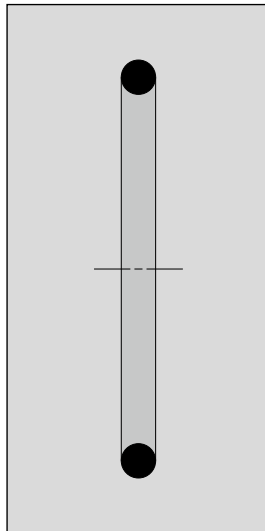

O-Ring Gasket
O-Ring Dichtung

EPDM		FKM	HNBR	VMQ
METRIC/ METRISCH	ID-NO.	ID-NO.	ID-NO.	ID-NO.
10	2902157	o.r./a.A.	o.r./a.A.	o.r./a.A.
15	2902158	o.r./a.A.	o.r./a.A.	o.r./a.A.
20	2902159	o.r./a.A.	o.r./a.A.	o.r./a.A.
25	2902160	o.r./a.A.	o.r./a.A.	o.r./a.A.
32	2902161	o.r./a.A.	o.r./a.A.	o.r./a.A.
40	0911412	o.r./a.A.	o.r./a.A.	o.r./a.A.
50	2902163	o.r./a.A.	o.r./a.A.	o.r./a.A.
65	2902164	o.r./a.A.	o.r./a.A.	o.r./a.A.
80	2902165	o.r./a.A.	o.r./a.A.	o.r./a.A.
100	2902166	o.r./a.A.	o.r./a.A.	o.r./a.A.
125	2130946	o.r./a.A.	o.r./a.A.	o.r./a.A.
150	2130945	o.r./a.A.	o.r./a.A.	o.r./a.A.

EPDM		FKM	HNBR	VMQ
OD-TUBE/ ZOLL	ID-NO.	ID-NO.	ID-NO.	ID-NO.
1.0"	2131145	o.r./a.A.	o.r./a.A.	o.r./a.A.
1.5"	2131146	o.r./a.A.	o.r./a.A.	o.r./a.A.
2.0"	2159556	o.r./a.A.	o.r./a.A.	o.r./a.A.
2.5"	SUE2159465	o.r./a.A.	o.r./a.A.	o.r./a.A.
3.0"	2128484	o.r./a.A.	o.r./a.A.	o.r./a.A.
4.0"	2912868	o.r./a.A.	o.r./a.A.	o.r./a.A.

EPDM		FKM	HNBR	VMQ
ISO	ID-NO.	ID-NO.	ID-NO.	ID-NO.
15	2131142	o.r./a.A.	o.r./a.A.	o.r./a.A.
20	2131143	o.r./a.A.	o.r./a.A.	o.r./a.A.
25	2159461	o.r./a.A.	o.r./a.A.	o.r./a.A.
32	2131144	o.r./a.A.	o.r./a.A.	o.r./a.A.
40	2123222	o.r./a.A.	o.r./a.A.	o.r./a.A.
50	2123192	o.r./a.A.	o.r./a.A.	o.r./a.A.
65	2123193	o.r./a.A.	o.r./a.A.	o.r./a.A.
80	2123194	o.r./a.A.	o.r./a.A.	o.r./a.A.
80	2131147	o.r./a.A.	o.r./a.A.	o.r./a.A.

Socket
Muffe
V 984

DIN ISO 228

							1.4404 (AISI 316 L)
DN	ØD1	ØD2	ØD3	A	L	KG	ID-NO.
G 1/8"	5	9	16	10	16	0.1	2019815
G 1/4"	8	12	20	12	18	0.1	0708750
G 3/8"	10	15	24	12	19	0.1	0098640
G 1/2"	16	21	28	14	20	0.1	0098657
G 3/4"	20	25	34	16	22	0.1	0098665
G 1"	26	31	41	20	28	0.1	0098673
G 1 1/4"	32	37	50	20	29	0.2	0098681
G 1 1/2"	38	43.5	56	22	31	0.2	0098699
G 2"	50	56	70	25	35	0.3	0098707
G 2 1/2"	66	72	87	25	37	0.4	0098715
G 3"	80	86	100	25	38	0.5	0098814

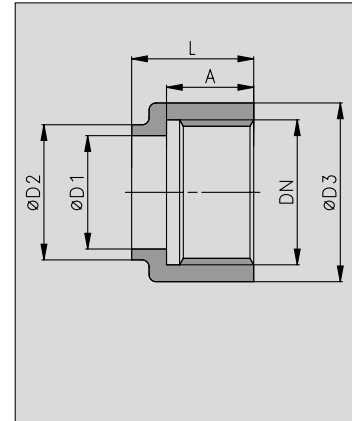

Nipple
Nippel
V 985

DIN ISO 228

							1.4404 (AISI 316 L)
DN	ØD1	ØD2	ØD3	A	L	KG	ID-NO.
G 1/8"	5	9	16	10	16	0.1	2007501
G 1/4"	8	12	20	12	18	0.1	0605451
G 3/8"	10	15	24	12	18	0.1	0605469
G 1/2"	16	21	28	14	20	0.1	0605477
G 3/4"	20	25	34	16	22	0.1	0605485
G 1"	25.5	29.5	42	18	24	0.1	0605493
G 1 1/4"	32	37	50	20	28	0.1	0605501
G 1 1/2"	38	43.5	56	20	30	0.2	0605519
G 2"	50	56	70	25	34	0.2	0605527
G 2 1/2"	64	72	87	25	34	0.3	2007502
G 3"	81	87	102	25	34	0.4	2340880

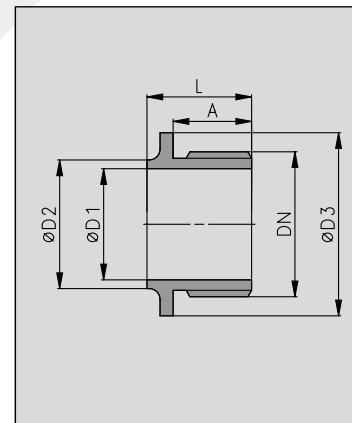

**Socket
Muffe
V 980**

ISO 228

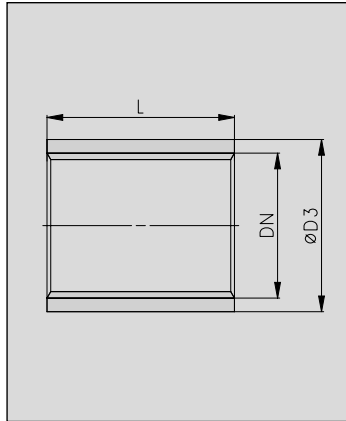

DN	ØD3	L	KG	1.4301 (AISI 304)	1.4404 (AISI 316 L)
				ID-NO.	ID-NO.
G 1/8"	15	17	0.1	0685719	0685834
G 1/4"	17.5	25	0.1	0685727	0685842
G 3/8"	21.5	26	0.1	0685735	0685859
G 1/2"	26.4	34	0.1	0685743	0685867
G 3/4"	31.8	36	0.1	0685750	0685875
G 1"	39.5	43	0.1	0685768	0685883
G 1 1/4"	48.3	48	0.2	0685776	0685891
G 1 1/2"	54.5	48	0.2	0685784	0685909
G 2"	66.3	56	0.3	0685792	0685917
G 2 1/2"	82	65	0.5	0685800	2340881
G 3"	95	71	0.7	2340818	0685933

**Nipple
Nippel
V 981**

ISO 228

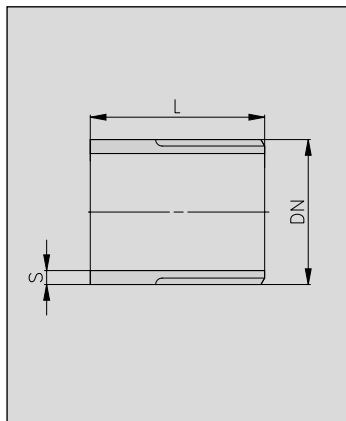

DN	ØD3	L	KG	1.4301 (AISI 304)	1.4404 (AISI 316 L)
				ID-NO.	ID-NO.
G 1/8"	2	30	0.1	0606442	0655803
G 1/4"	2.3	30	0.1	0606459	0655811
G 3/8"	2.3	30	0.1	0606467	0655829
G 1/2"	2.6	35	0.1	0606475	0655837
G 3/4"	2.6	40	0.1	0606483	0655845
G 1"	3.2	40	0.1	0606491	0655852
G 1 1/4"	3.2	50	0.1	0606509	0655860
G 1 1/2"	3.2	50	0.1	0606517	0655878
G 2"	3.6	50	0.2	0606525	0655886
G 2 1/2"	3.6	60	0.3	0606533	0655894
G 3"	4	70	0.4	0655787	0655902

Hose Clamp
Schlauchklemme

1.4301 (AISI 304)

ØD	ID-NO.
20-32	0512434
25-40	0611871
32-50	0512459
40-60	0512467
50-70	0611889
70-90	0512475
90-110	0512483
110-130	0512491
120-140	0512509

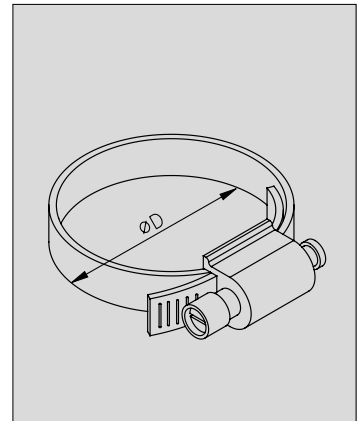

Joint Union Spanner
Gelenk-Hakenschlüssel

for slotted nut / für Nutmutter

ØD	ID-NO.
35-60	0780007
60-90	0713305
90-155	0635516

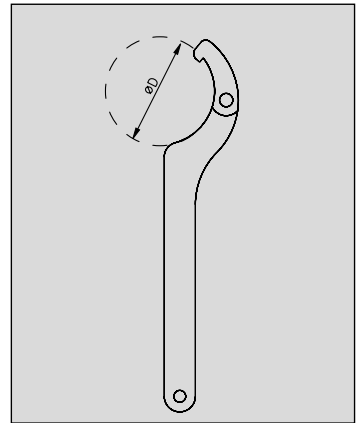

SÜDMO

HYGIENIC PIPE FITTINGS

HYGIENISCHE ROHRFORMSTÜCKE

CONTENTS

INHALT

SÜDMO ROHRVERBINDUNGEN

HYGIENIC PIPE FITTINGS - HYGIENISCHE ROHRFORMSTÜCKE

TECHNICAL SPECIFICATION		
Materials	1.4301 [AISI 304], 1.4307 [AISI 304 L], 1.4404 [AISI 316 L]	
Operating pressures	Hygienic bends	DN 10-50, OD-Tube 1"-2" 25 bar 362,5 psi
		DN 65-100, OD-Tube 2.5"-4" 16 bar 232 psi
		DN 125-150 10 bar 145 psi
	Hygienic T-pieces	DN 10-50, OD-Tube 1"-2" 25 bar 362,5 psi
		DN 65-80, OD-Tube 2.5"-3" 16 bar 232 psi
		DN 100, OD-Tube 4" 12,5 bar 181,25 psi
		DN 125 10 bar 145 psi
		DN 150 8 bar 116 psi
	Hygienic reducers	DN 15-20, OD-Tube 1" 40 bar 580 psi
		DN 25-65, OD-Tube 1.5"-3" 25 bar 362,5 psi
		DN 80-150, OD-Tube 4" 16 bar 232 psi
	Surfaces	Product wetted surfaces
Optional		Product wetted surfaces e-polished, higher quality surfaces on request
Connections	Standard	Welding ends for pipes acc. to DIN 11850 series 2 (DIN 11866 series A) and OD-tube (ASTM A270, DIN 11866 series C, ASME BPE-2009)

TECHNISCHE DATEN		
Werkstoffe Edelstahl	1.4301 [AISI 304], 1.4307 [AISI 304 L], 1.4404 [AISI 316 L]	
Betriebsdrücke	Hygienische Bogen	DN 10-50, OD-Tube 1"-2" 25 bar 362,5 psi
		DN 65-100, OD-Tube 2.5"-4" 16 bar 232 psi
		DN 125-150 10 bar 145 psi
	Hygienische T-Stücke	DN 10-50, OD-Tube 1"-2" 25 bar 362,5 psi
		DN 65-80, OD-Tube 2.5"-3" 16 bar 232 psi
		DN 100, OD-Tube 4" 12,5 bar 181,25 psi
		DN 125 10 bar 145 psi
		DN 150 8 bar 116 psi
	Hygienische Reduzierungen	DN 15-20, OD-Tube 1" 40 bar 580 psi
		DN 25-65, OD-Tube 1.5"-3" 25 bar 362,5 psi
		DN 80-150, OD-Tube 4" 16 bar 232 psi
	Oberflächen	Produktberührte Oberflächen
Optional		Produktberührte Oberflächen e-polieret, höherwertige Oberflächen auf Anfrage
Anschlüsse	Standard	Schweißenden für Rohre nach DIN 11850 Reihe 2 (DIN 11866 Reihe A) und OD-Tube (ASTM A270, DIN 11866 Reihe C, ASME BPE-2009)

Hygienic Bend, 90°

Hygienischer Bogen, 90°

Metric DIN 11852-BS 90, OD-Tube similar DIN 11852-BS 90

Metrisch DIN 11852-BS 90, Zoll ähnlich DIN 11852-BS 90

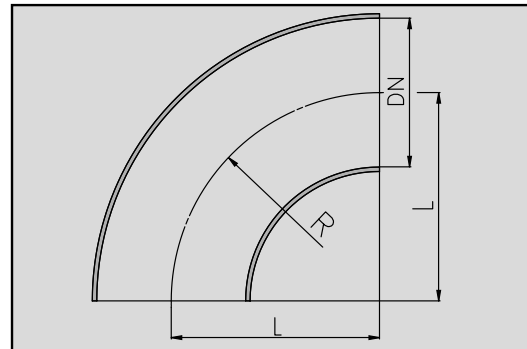

1.4404 (AISI 316 L)
blank

1.4404 (AISI 316 L)
brushed / gebürstet

METRIC/METRISCH	TUBE/ROHR	R	L	KG
10	Ø 13 x 1.5	26	26	0.1
15	Ø 19 x 1.5	35	35	0.1
20	Ø 23 x 1.5	40	40	0.1
25	Ø 29 x 1.5	50	50	0.1
40	Ø 41 x 1.5	60	60	0.1
50	Ø 53 x 1.5	70	70	0.2
65	Ø 70 x 2	80	80	0.4
80	Ø 85 x 2	90	90	0.6
100	Ø 104 x 2	100	100	1.2
125	Ø 129 x 2	187.5	187.5	1.9
150	Ø 154 x 2	225	225	2.7

METRIC/METRISCH	ID-NO.	ID-NO.
10	0932848	0710475
15	0060160	2005139
20	0866897	0867085
25	SUE0866905	0825224
40	0014795	0013011
50	0950931	0013029
65	0014258	0013037
80	0014266	0345298
100	0794933	0012815
125	0942011	
150	0942037	

1.4404 (AISI 316 L)
blank

1.4404 (AISI 316 L)
brushed / gebürstet

OD-TUBE/ZOLL	TUBE/ROHR	R	L	KG
1"	Ø 25.4 x 1.65	38.1	38.1	0.1
1.5"	Ø 38.1 x 1.65	57.2	57.2	0.1
2"	Ø 50.8 x 1.65	76.2	76.2	0.2
2.5"	Ø 63.5 x 1.65	95.3	95.3	0.4
3"	Ø 76.2 x 1.65	114.3	114.3	0.5
4"	Ø 101.6 x 2.11	152.4	152.4	1.2

OD-TUBE/ZOLL	ID-NO.	ID-NO.
1"	2301112	2341012
1.5"	2301113	2341013
2"	2301114	2341014
2.5"	2301115	2341015
3"	2301116	2341016
4"	2301117	2341017

1.4301 (AISI 316)
blank

1.4301 (AISI 316)
brushed / gebürstet

METRIC/METRISCH	TUBE/ROHR	R	L	KG
10	Ø 13 x 1.5	26	26	0.1
15	Ø 19 x 1.5	35	35	0.1
20	Ø 23 x 1.5	40	40	0.1
25	Ø 29 x 1.5	50	50	0.1
40	Ø 41 x 1.5	60	60	0.1
50	Ø 53 x 1.5	70	70	0.2
65	Ø 70 x 2	80	80	0.4
80	Ø 85 x 2	90	90	0.6
100	Ø 104 x 2	100	100	1.2
125	Ø 129 x 2	187.5	187.5	1.9
150	Ø 154 x 2	225	225	2.7

METRIC/METRISCH	ID-NO.	ID-NO.
10	2012688	2341018
15	2012681	2341019
20	2004492	2341020
25	2004493	0161125
40	0014373	0014696
50	0098566	0014704
65	0098574	0014712
80	0098582	0345280
100	0794925	0013086
125	0794941	
150	0794966	

1.4301 (AISI 316)
blank

1.4301 (AISI 316)
brushed / gebürstet

OD-TUBE/ZOLL	TUBE/ROHR	R	L	KG
1"	Ø 25.4 x 1.65	38.1	38.1	0.1
1.5"	Ø 38.1 x 1.65	57.2	57.2	0.1
2"	Ø 50.8 x 1.65	76.2	76.2	0.2
2.5"	Ø 63.5 x 1.65	95.3	95.3	0.4
3"	Ø 76.2 x 1.65	114.3	114.3	0.5
4"	Ø 101.6 x 2.11	152.4	152.4	1.2

OD-TUBE/ZOLL	ID-NO.	ID-NO.
1"	2301106	2341021
1.5"	2301107	2341022
2"	2301108	2341023
2.5"	2301109	2341024
3"	2301110	2341025
4"	2301111	2341026

Hygienic T-Piece (Long Execution)

Hyg. T-Stück (lange Ausführung)

Metric DIN 11852-TS, OD-Tube similar DIN 11852-TS

Metrisch DIN 11852-TS, Zoll ähnlich DIN 11852-TS

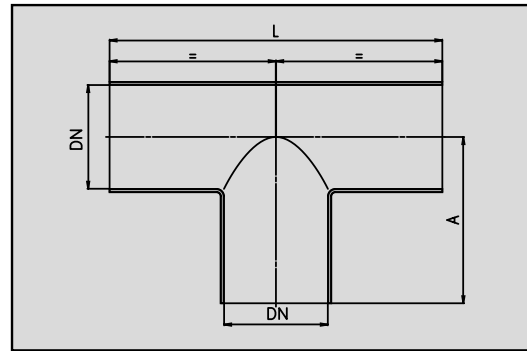

1.4404 (AISI 316 L)
blank

1.4404 (AISI 316 L)
brushed / gebürstet

METRIC/METRISCH	TUBE/ROHR	A	L	KG	METRIC/METRISCH	ID-NO.	ID-NO.
10	Ø 13 x 1.5	35	70	0.1	10	2901960	0051870
15	Ø 19 x 1.5	35	70	0.1	15	2901961	0745117
20	Ø 23 x 1.5	40	80	0.1	20	2901962	0745125
25	Ø 29 x 1.5	50	100	0.1	25	2008384	0265652
40	Ø 41 x 1.5	60	120	0.2	40	2901964	0745141
50	Ø 53 x 1.5	70	140	0.3	50	2901965	0745158
65	Ø 70 x 2	80	160	0.6	65	2901966	2015526
80	Ø 85 x 2	90	180	0.8	80	2901967	2015525
100	Ø 104 x 2	100	200	1.2	100	2901968	0399782
125	Ø 129 x 2	187.5	375	2.9	125	2008248	
150	Ø 154 x 2	225	450	4.1	150	2101755	

1.4404 (AISI 316 L)
blank

1.4404 (AISI 316 L)
brushed / gebürstet

OD-TUBE/ZOLL	TUBE/ROHR	A	L	KG	OD-TUBE/ZOLL	ID-NO.	ID-NO.
1"	Ø 25.4 x 1.65	44	88	0.1	1"	2106478	2301209
1.5"	Ø 38.1 x 1.65	64	128	0.2	1.5"	2109478	2017463
2"	Ø 50.8 x 1.65	89	178	0.4	2"	2109480	2301210
2.5"	Ø 63.5 x 1.65	114	228	0.7	2.5"	2109482	2301211
3"	Ø 76.2 x 1.65	134	268	1.0	3"	2109483	2301212
4"	Ø 101.6 x 2.11	174	348	2.2	4"	2101530	2301213

1.4301 (AISI 316)
blank

1.4301 (AISI 316)
brushed / gebürstet

METRIC/METRISCH	TUBE/ROHR	A	L	KG	METRIC/METRISCH	ID-NO.	ID-NO.
10	Ø 13 x 1.5	35	70	0.1	10	2023981	2341035
15	Ø 19 x 1.5	35	70	0.1	15	2140137	2341036
20	Ø 23 x 1.5	40	80	0.1	20	0269936	0282095
25	Ø 29 x 1.5	50	100	0.1	25	0136473	2341037
40	Ø 41 x 1.5	60	120	0.2	40	0136499	2341038
50	Ø 53 x 1.5	70	140	0.3	50	0136507	0265694
65	Ø 70 x 2	80	160	0.6	65	0136515	0265728
80	Ø 85 x 2	90	180	0.8	80	0136523	0267179
100	Ø 104 x 2	100	200	1.2	100	0270017	0272732
125	Ø 129 x 2	187.5	375	2.9	125	0136556	
150	Ø 154 x 2	225	450	4.1	150	0266247	

1.4301 (AISI 316)
blank

1.4301 (AISI 316)
brushed / gebürstet

OD-TUBE/ZOLL	TUBE/ROHR	A	L	KG	OD-TUBE/ZOLL	ID-NO.	ID-NO.
1"	Ø 25.4 x 1.65	44	88	0.1	1"	SUE2100082	2301234
1.5"	Ø 38.1 x 1.65	64	128	0.2	1.5"	2301232	2301235
2"	Ø 50.8 x 1.65	89	178	0.4	2"	2301233	2301236
2.5"	Ø 63.5 x 1.65	114	228	0.7	2.5"	0979401	2301237
3"	Ø 76.2 x 1.65	134	268	1.0	3"	0936062	2301238
4"	Ø 101.6 x 2.11	174	348	2.2	4"	0936468	2301239

Hygienic T-Piece (Long Execution)

Hyg. T-Stück (lange Ausführung)

Metric DIN 11852-TS, OD-Tube similar DIN 11852-TS

Metrisch DIN 11852-TS, Zoll ähnlich DIN 11852-TS

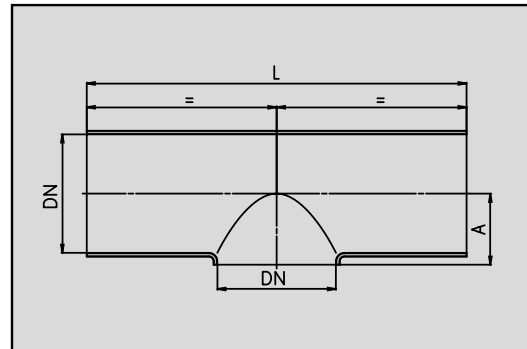

1.4404 (AISI 316 L)
blank

1.4404 (AISI 316 L)
brushed / gebürstet

METRIC/METRISCH	TUBE/ROHR	A	L	KG
15	Ø 19 x 1.5	11	70	0.1
20	Ø 23 x 1.5	13	80	0.1
25	Ø 29 x 1.5	16	100	0.1
40	Ø 41 x 1.5	23	120	0.2
50	Ø 53 x 1.5	30	140	0.3
65	Ø 70 x 2	40	160	0.5
80	Ø 85 x 2	47.5	180	0.7
100	Ø 104 x 2	58	200	0.9
125	Ø 129 x 2	74	375	2.2
150	Ø 154 x 2	90	450	3.3
150	Ø 154 x 2	225	450	4.1

METRIC/METRISCH	ID-NO.	ID-NO.
15	0744110	0744128
20	0281584	0161406
25	0950741	0161414
40	0197640	0161398
50	0249318	0622092
65	0197665	0622100
80	0197673	0622118
100	0197699	0905083
125	0990143	
150	0946277	
150	2101755	

1.4404 (AISI 316 L)
blank

1.4404 (AISI 316 L)
brushed / gebürstet

OD-TUBE/ZOLL	TUBE/ROHR	A	L	KG
1"	Ø 25.4 x 1.65	14	88	
1.5"	Ø 38.1 x 1.65	22	128	
2"	Ø 50.8 x 1.65	29	178	
2.5"	Ø 63.5 x 1.65	35	228	
3"	Ø 76.2 x 1.65	41	268	
4"	Ø 101.6 x 2.11	55	348	

OD-TUBE/ZOLL	ID-NO.	ID-NO.
1"	2301203	2301214
1.5"	2301204	2301215
2"	2301205	2301216
2.5"	2301206	2301217
3"	2301207	2301218
4"	2301208	2301219

1.4301 (AISI 316)
blank

1.4301 (AISI 316)
brushed / gebürstet

METRIC/METRISCH	TUBE/ROHR	A	L	KG
15	Ø 19 x 1.5	11	70	0.1
20	Ø 23 x 1.5	13	80	0.1
25	Ø 29 x 1.5	16	100	0.1
40	Ø 41 x 1.5	23	120	0.2
50	Ø 53 x 1.5	30	140	0.3
65	Ø 70 x 2	40	160	0.5
80	Ø 85 x 2	47.5	180	0.7
100	Ø 104 x 2	58	200	0.9
125	Ø 129 x 2	74	375	2.2
150	Ø 154 x 2	90	450	3.3

METRIC/METRISCH	ID-NO.	ID-NO.
15	2012689	2341028
20	0280800	2341029
25	0197756	2341030
40	0190843	2341031
50	0054221	2341032
65	0043703	0041046
80	0043711	0041038
100	0276501	2341034
125	0054213	
150	0825364	

1.4301 (AISI 316)
blank

1.4301 (AISI 316)
brushed / gebürstet

OD-TUBE/ZOLL	TUBE/ROHR	A	L	KG
1"	Ø 25.4 x 1.65	14	88	
1.5"	Ø 38.1 x 1.65	22	128	
2"	Ø 50.8 x 1.65	29	178	
2.5"	Ø 63.5 x 1.65	35	228	
3"	Ø 76.2 x 1.65	41	268	
4"	Ø 101.6 x 2.11	55	348	

OD-TUBE/ZOLL	ID-NO.	ID-NO.
1"	2301220	2301226
1.5"	2301221	2301227
2"	2301222	2301228
2.5"	2301223	2301229
3"	2301224	2301230
4"	0513275	2301231

Hygienic Reducer (Concentric)

Hyg. Reduzierstück (konzentrisch)

Metric DIN 11852-RK, OD-Tube similar DIN 11852-RK

Metrisch DIN 11852-RK, Zoll ähnlich DIN 11852-RK

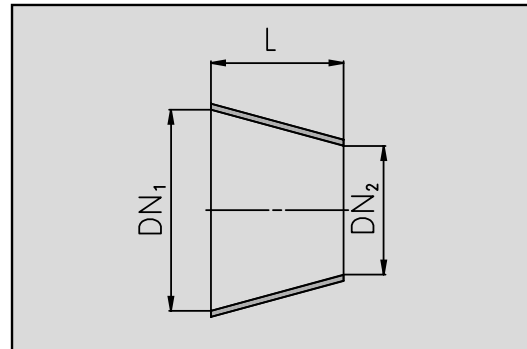

1.4404 (AISI 316 L)
blank

1.4404 (AISI 316 L)
brushed / gebürstet

METRIC/METRISCH	TUBE/ROHR DN1	TUBE/ROHR DN2	L	KG
15 / 10	Ø 19 x 1.5	Ø 13 x 1.5	11	0.1
20 / 10	Ø 23 x 1.5	Ø 13 x 1.5	18	0.1
20 / 15	Ø 23 x 1.5	Ø 19 x 1.5	7	0.1
25 / 15	Ø 29 x 1.5	Ø 19 x 1.5	18	0.1
25 / 20	Ø 29 x 1.5	Ø 23 x 1.5	11	0.1
40 / 20	Ø 41 x 1.5	Ø 23 x 1.5	33	0.1
40 / 25	Ø 41 x 1.5	Ø 29 x 1.5	22	0.1
50 / 25	Ø 53 x 1.5	Ø 29 x 1.5	44	0.1
50 / 40	Ø 53 x 1.5	Ø 41 x 1.5	22	0.1
65 / 40	Ø 70 x 2	Ø 41 x 1.5	51	0.2
65 / 50	Ø 70 x 2	Ø 53 x 1.5	29	0.1
80 / 50	Ø 85 x 2	Ø 53 x 1.5	56	0.3
80 / 65	Ø 85 x 2	Ø 70 x 2	27	0.2
100 / 65	Ø 104 x 2	Ø 70 x 2	61	0.4
100 / 80	Ø 104 x 2	Ø 85 x 2	34	0.2
125 / 80	Ø 129 x 2	Ø 85 x 2	79	0.4
125 / 100	Ø 129 x 2	Ø 104 x 2	45	0.4
150 / 100	Ø 154 x 2	Ø 104 x 2	90	0.8
150 / 125	Ø 154 x 2	Ø 129 x 2	45	0.7

METRIC/METRISCH	ID-NO.	ID-NO.
15 / 10	0950345	0675470
20 / 10	0935908	2102841
20 / 15	0848903	0161463
25 / 15	0950642	0675512
25 / 20	0936096	0675538
40 / 20	0941617	2005752
40 / 25	0988154	2004662
50 / 25	0941633	0399824
50 / 40	0950634	0401919
65 / 40	0004390	0459727
65 / 50	0073304	0987768
80 / 50	0671222	0745224
80 / 65	0073569	2102983
100 / 65	0485946	0987867
100 / 80	0680355	2102619
125 / 80	2102480	
125 / 100	0976993	
150 / 100	0902080	
150 / 125	2102481	

1.4404 (AISI 316 L)
blank

1.4404 (AISI 316 L)
brushed / gebürstet

OD-TUBE/ZOLL	TUBE/ROHR DN1	TUBE/ROHR DN2	L	KG
1" / 0.75"	Ø 25.9 x 1.5	Ø 19.1 x 1.5	12.6	0.1
1.5" / 1"	Ø 38.1 x 1.5	Ø 25.9 x 1.5	22.8	0.1
2" / 1"	Ø 50.8 x 1.5	Ø 25.9 x 1.5	46.5	0.1
2" / 1.5"	Ø 50.8 x 1.5	Ø 38.1 x 1.5	23.7	0.1
2.5" / 1.5"	Ø 63.5 x 1.5	Ø 38.1 x 1.5	47.4	0.2
2.5" / 2"	Ø 63.5 x 1.5	Ø 50.8 x 1.5	23.7	0.1
3" / 2"	Ø 76.2 x 1.5	Ø 50.8 x 1.5	47.2	0.3
3" / 2.5"	Ø 76.2 x 1.5	Ø 64.5 x 2	23.5	0.2
4" / 2.5"	Ø 101.6 x 2	Ø 64.5 x 2	69.2	0.5
4" / 3"	Ø 101.6 x 2	Ø 76.1 x 2	45.7	0.3

OD-TUBE/ZOLL	ID-NO.	ID-NO.
1" / 0.75"	2140127	2341039
1.5" / 1"	2140128	2341040
2" / 1"	2140129	2341041
2" / 1.5"	2140130	2341042
2.5" / 1.5"	2140131	2341043
2.5" / 2"	2140132	2341044
3" / 2"	2140133	2341045
3" / 2.5"	2140134	2341046
4" / 2.5"	2140135	2341047
4" / 3"	2140136	2341048

Hygienic Reducer (Concentric)

Hyg. Reduzierstück (konzentrisch)

Metric DIN 11852-RK, OD-Tube similar DIN 11852-RK

Metrisch DIN 11852-RK, Zoll ähnlich DIN 11852-RK

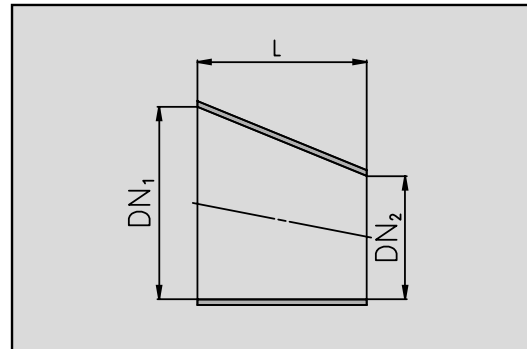

1.4404 (AISI 316 L)
blank

1.4404 (AISI 316 L)
brushed / gebürstet

METRIC/METRISCH	TUBE/ROHR DN1	TUBE/ROHR DN2	L	KG
15 / 10	Ø 19 x 1.5	Ø 13 x 1.5	16.5	0.1
20 / 10	Ø 23 x 1.5	Ø 13 x 1.5	27.5	0.1
20 / 15	Ø 23 x 1.5	Ø 19 x 1.5	10.1	0.1
25 / 15	Ø 29 x 1.5	Ø 19 x 1.5	27.5	0.1
25 / 20	Ø 29 x 1.5	Ø 23 x 1.5	16.5	0.1
40 / 20	Ø 41 x 1.5	Ø 23 x 1.5	49.5	0.1
40 / 25	Ø 41 x 1.5	Ø 29 x 1.5	33	0.1
50 / 25	Ø 53 x 1.5	Ø 29 x 1.5	66	0.1
50 / 40	Ø 53 x 1.5	Ø 41 x 1.5	33	0.1
65 / 40	Ø 70 x 2	Ø 41 x 1.5	77	0.2
65 / 50	Ø 70 x 2	Ø 53 x 1.5	44	0.1
80 / 50	Ø 85 x 2	Ø 53 x 1.5	85.2	0.3
80 / 65	Ø 85 x 2	Ø 70 x 2	41.2	0.2
100 / 65	Ø 104 x 2	Ø 70 x 2	93.4	0.4
100 / 80	Ø 104 x 2	Ø 85 x 2	52.5	0.2
125 / 80	Ø 129 x 2	Ø 85 x 2	120.5	0.4
125 / 100	Ø 129 x 2	Ø 104 x 2	68.5	0.4
150 / 100	Ø 154 x 2	Ø 104 x 2	137.5	0.8
150 / 125	Ø 154 x 2	Ø 129 x 2	68.5	0.7

METRIC/METRISCH	ID-NO.	ID-NO.
15 / 10	2006486	0283572
20 / 10	2102484	2341065
20 / 15	0987230	0283580
25 / 15	0987255	2102488
25 / 20	0987263	2025875
40 / 20	2102486	2102566
40 / 25	0987214	0439257
50 / 25	0982215	0272799
50 / 40	0941732	0267310
65 / 40	0987305	0635680
65 / 50	0941724	2102649
80 / 50	0987313	2102650
80 / 65	0987321	2102651
100 / 65	0982181	2102652
100 / 80	0982199	0151118
125 / 80	0623736	
125 / 100	0982207	
150 / 100	2102482	
150 / 125	2102483	

¹⁾ not included in DIN 11852
¹⁾ nicht in DIN 11852 enthalten

SÜDMO

ASEPTIC PIPE CONNECTIONS

ASEPTISCHE ROHRVERBINDUNGEN

CONTENTS

INHALT

SÜDMO PIPE CONNECTIONS - ROHRVERBINDUNGEN

ASEPTIC VARIANTS - ASEPTISCHE VARIANTEN

PENTAIR SÜDMO PIPE CONNECTIONS ASEPTIC VARIANTS

Beside the wide range of valve technology the scope of supply of Pentair Südmo certainly also includes other components for the complete process technology. This also includes the aseptic technique for joining parts.

An optimal surface quality of the process components is important especially for the use in the sterile process range. A inner

surface of $Ra \leq 0,8 \mu m$ is standard in the aseptic technique for joining parts. Other surface qualities are available on request. All sealing parts in contact with the product are according to FDA. The installation of the seals is hygienically clean, as it is dead leg free and easy to clean. A metallic stop defines the deformation of the o-ring and ensures a flushed surface with the inner pipeline.

Orbital welding ends as well as short executions can be covered within the pipe classes DIN 11850 metric, OD-tube and DIN EN ISO 1127. If requested, certificates according to DIN EN 10204 as 2.1 or 2.2 or as 3.1 AD-W2 can be issued.

No matter whether threaded, joint or clamp connection, Pentair Südmo delivers high-class aseptic connections for sterile processes.



PENTAIR SÜDMO ROHRVERBINDUNGEN - ASEPTISCHE VARIANTEN

Neben dem breiten Angebot an Ventiltechnik, befinden sich natürlich auch die weiteren Komponenten für die komplette Prozesstechnik im breiten Lieferumfang der Firma Pentair Südmo. Hierzu gehört auch die aseptische Verbindungstechnik.

Speziell für den Einsatz im sterilen Verfahrensbereich ist eine optimale Oberflächenqualität der Verfahrenskomponenten wichtig. In der aseptischen Verbindungstechnik ist die

Oberfläche mit einer Innenrautiefe von $Ra \leq 0,8 \mu m$ Standard. Höherwertige Oberflächen sind auf Anfrage lieferbar. Alle produktberührenden Dichtungsteile sind FDA konform. Die Dichtungsgeometrie ist hygienisch einwandfrei, da totraumfrei und leicht zu reinigen. Ein metallischer Anschlag definiert die Verformung des O-Rings und gewährleistet einen bündigen Abschluß zum Produktraum.

Orbitale Schweißenden sowie kurze Ausführungen können in den Rohrklassen metrisch 11850, OD-Tube und DIN EN ISO 1127 abgedeckt werden. Bei Bedarf können Zeugnisse nach DIN EN 10204 in der Ausführung 2.1 oder 2.2 oder als 3.1 AD-W2 ausgestellt werden.

Egal ob Verschraubung, Flansch- oder Klemmverbindung, Pentair Südmo liefert hochwertige aseptische Verbindungen für sterile Verfahren.

SÜDMO PIPE CONNECTIONS - ROHRVERBINDUNGEN

ASEPTIC PIPE CONNECTIONS - ASEPTISCHE ROHRVERBINDUNGEN

TECHNICAL SPECIFICATION				
Materials	Product wetted parts	1.4404 [AISI 316 L], 1.4435 [AISI 316 L]		
	Parts not product wetted	1.4301 [AISI 304], 1.4307 [AISI 304 L]		
Sealing materials	Sealing materials (FDA)	EPDM	Other sealing materials on request	
Temperatures	Continuous operating temperature	EPDM 130° C / 265° F*		
	Sterilisation temperature	EPDM 150° C / 300° F* (approx. 20 min.)		
Operating pressure	Aseptic Complete union DIN 11864-1	DN 10-40, OD-Tube 1", ISO 15-25	40 bar	580 psi
		DN 50-100, OD-Tube 1.5"-4", ISO 32-80	25 bar	362,5 psi
	Aseptic Flange Connection DIN 11864-2	DN 10-40, OD-Tube 1", ISO 15-25	25 bar	362,5 psi
		DN 50-100, OD-Tube 1.5"-4", ISO 32-80	16 bar	232 psi
		DN 125-150, ISO 100	10 bar	145 psi
	Aseptic Clamp Union DIN 11864-3	DN 10-40, OD-Tube 1"-1.5", ISO 08-25	16 bar	232 psi
DN 50-100, OD-Tube 2"-4", ISO 32-80		10 bar	145 psi	
Surfaces	Product wetted part	Ra ≤ 0,8 µm		
	Surfaces not product wetted	Bright-turned, Ra 1,6 µm		
	Optional	Product wetted surfaces e-polished, higher quality surfaces on request		
Connections	Standard	Welding ends for pipes acc. to DIN 11850 series 2 (DIN 11866 series A), OD-tube (ASTM A270, DIN 11866 series C, ASME BPE-2009) and DIN EN ISO 1127 (DIN 11866 Series B)		

* Depending on operating parameters

TECHNISCHE DATEN				
Werkstoffe Edelstahl	Produktberührte Teile	1.4404 [AISI 316 L], 1.4435 [AISI 316 L]		
	Nicht produktberührte Teile	1.4301 [AISI 304], 1.4307 [AISI 304 L]		
Dichtungselemente	Dichtungswerkstoffe (FDA)	EPDM	Andere Dichtwerkstoffe auf Anfrage	
Temperaturen	Dauerbetriebstemperatur	EPDM 130° C / 265° F*		
	Sterilisationstemperatur	EPDM 150° C / 300° F* (ca. 20 min.)		
Betriebsdruck	Asept. Komplettverschraubung DIN 11864-1	DN 10-40, OD-Tube 1", ISO 15-25	40 bar	580 psi
		DN 50-100, OD-Tube 1.5"-4", ISO 32-80	25 bar	362,5 psi
	Aseptik Flanschverbindung DIN 11864-2	DN 10-40, OD-Tube 1", ISO 15-25	25 bar	362,5 psi
		DN 50-100, OD-Tube 1.5"-4", ISO 32-80	16 bar	232 psi
		DN 125-150, ISO 100	10 bar	145 psi
	Aseptik Klemmverbindung DIN 11864-3	DN 10-40, OD-Tube 1"-1.5", ISO 08-25	16 bar	232 psi
DN 50-100, OD-Tube 2"-4", ISO 32-80		10 bar	145 psi	
Oberflächen	Produktberührte Teile	Ra ≤ 0,8 µm		
	Nicht produktberührte Oberflächen	Metallblank, Ra 1,6 µm		
	Optional	Produktberührte Oberflächen e-polier, höherwertige Oberflächen auf Anfrage		
Anschlüsse	Standard	Schweißenden für Rohre nach DIN 11850 Reihe 2 (DIN 11866 Reihe A), OD-Tube (ASTM A270, DIN 11866 Reihe C, ASME BPE-2009) und DIN EN ISO 1127 (DIN 11866 Reihe B)		

* in Abhängigkeit von Betriebsparametern

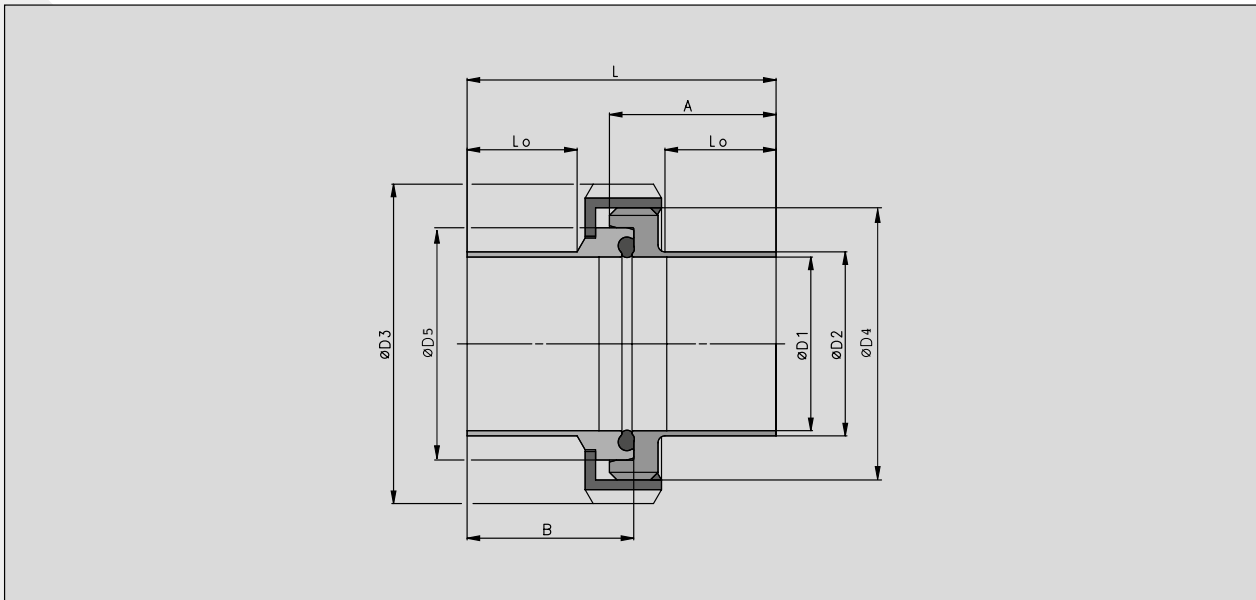

Threaded Connection DIN 11864-1 / Verschraubung 11864-1

METRIC/METRISCH										
DN	ØD1	ØD2	ØD3	ØD4	ØD5	A	B	Lo	L	kg
10	10	13	38	Rd 28 x 1/8"	21.9	41	39	27	76	0.2
15	16	19	44	Rd 34 x 1/8"	27.9	41	39	27	76	0.2
20	20	23	54	Rd 44 x 1/6"	35.9	43	38	26	76	0.3
25	26	29	63	Rd 52 x 1/6"	42.9	43	40	26	77	0.4
32	32	35	70	Rd 58 x 1/6"	48.9	48	47	32	88	0.5
40	38	41	78	Rd 65 x 1/6"	54.9	48	47	31	88	0.6
50	50	53	92	Rd 78 x 1/6"	66.9	48	48	30	89	0.8
65	66	70	112	Rd 95 x 1/6"	84.9	60	61	40	113	1.2
80	81	85	127	Rd 110 x 1/4"	98.9	64	61	40	117	1.7
100	100	104	148	Rd 130 x 1/4"	118.9	64	66	40	120	2.3
OD-TUBE/ZOLL										
DN	ØD1	ØD2	ØD3	ØD4	ØD5	A	B	Lo	L	kg
1.0"	22.1	25.4	63	Rd 52 x 1/6"	42.9	43	40	26	77	0.4
1.5"	34.8	38.1	78	Rd 65 x 1/6"	54.9	48.5	46.5	30	88	0.5
2.0"	47.5	50.8	92	Rd 78 x 1/6"	66.9	48.5	47.5	30	89	0.6
2.5"	60.2	63.5	112	Rd 95 x 1/6"	84.9	60	63	40	115	0.8
3.0"	72.9	76.2	127	Rd 110 x 1/4"	98.9	64	61	40	117	1.4
4.0"	97.4	101.6	148	Rd 130 x 1/4"	118.9	64	65	40	119	2.0
ISO										
DN	ØD1	ØD2	ØD3	ØD4	ØD5	A	B	Lo	L	kg
15	18.1	21.3	54	Rd 44 x 1/6"	35.9	43	40	27	78	0.3
20	23.7	26.9	63	Rd 52 x 1/6"	42.9	43	41	27	78	0.4
25	29.7	33.7	70	Rd 58 x 1/6"	48.9	48	47	32	88	0.5
32	38.4	42.4	78	Rd 65 x 1/6"	54.9	48	47	32	88	0.6
40	44.3	48.3	92	Rd 78 x 1/6"	66.9	49	48	31	90	0.8
50	56.3	60.3	112	Rd 95 x 1/6"	84.9	60	62	40	114	1.2
65	72.1	76.1	127	Rd 110 x 1/4"	98.9	64	61	40	117	1.9
80	84.3	88.9	148	Rd 130 x 1/4"	118.9	64	68	40	122	2.6

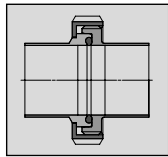

Threaded Connection (EPDM)
Komplettverschraubung (EPDM)

DIN 11864-1

1.4404 [AISI 316 L]		1.4435 [AISI 316 L] APZ 3.1		1.4404 [AISI 316 L]		1.4435 [AISI 316 L] APZ 3.1		1.4404 [AISI 316 L]		1.4435 [AISI 316 L] APZ 3.1	
METRIC/ METRISCH	ID-NO.	ID-NO.	OD-TUBE ZOLL	ID-NO.	ID-NO.	ISO	ID-NO.	ID-NO.	ID-NO.	ID-NO.	ID-NO.
10	2908014	2902127	1.0"	2908024	2908000	15	2908030	2908006			
15	2908015	2902128	1.5"	2908025	2908001	20	2908031	2908007			
20	2908016	2902129	2.0"	2908026	2908002	25	2908032	2908008			
25	2908017	2902130	2.5"	2908027	2908003	32	2908033	2908009			
32	2908018	2902131	3.0"	2908028	2908004	40	2908034	2908010			
40	2908019	2902132	4.0"	2908029	2908005	50	2908035	2908011			
50	2908020	2902133				65	2908036	2908012			
65	2908021	2902134				80	2908037	2908013			
80	2908022	2902135									
100	2908023	2902136									

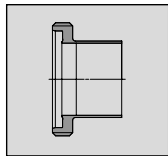

Threaded Male
Gewindestutzen

DIN 11864-1

1.4404 [AISI 316 L]		1.4435 [AISI 316 L] APZ 3.1		1.4404 [AISI 316 L]		1.4435 [AISI 316 L] APZ 3.1		1.4404 [AISI 316 L]		1.4435 [AISI 316 L] APZ 3.1	
METRIC/ METRISCH	ID-NO.	ID-NO.	OD-TUBE ZOLL	ID-NO.	ID-NO.	ISO	ID-NO.	ID-NO.	ID-NO.	ID-NO.	ID-NO.
10	2908143	2902137	1.0"	2908152	2908166	15	2908158	2908172			
15	2908144	2902138	1.5"	2908153	2908167	20	2908159	2908173			
20	2908145	2902139	2.0"	2908154	2908168	25	2908160	2908174			
25	2908146	2902140	2.5"	2908155	2908169	32	2908161	2908175			
32	2908147	2902141	3.0"	2908156	2908170	40	2908162	2908176			
40	2908148	2902142	4.0"	2908157	2908171	50	2908163	2908177			
50	2023711	2902143				65	2908164	2908178			
65	2908149	2902144				80	2908165	2908179			
80	2908150	2902145									
100	2908151	2902146									

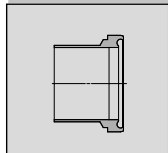

Mating Liner
Zylinderstutzen

DIN 11864-1

1.4404 [AISI 316 L]		1.4435 [AISI 316 L] APZ 3.1		1.4404 [AISI 316 L]		1.4435 [AISI 316 L] APZ 3.1		1.4404 [AISI 316 L]		1.4435 [AISI 316 L] APZ 3.1	
METRIC/ METRISCH	ID-NO.	ID-NO.	OD-TUBE ZOLL	ID-NO.	ID-NO.	ISO	ID-NO.	ID-NO.	ID-NO.	ID-NO.	ID-NO.
10	2908180	2902147	1.0"	2908189	2908203	15	2908195	2908209			
15	2908181	2902148	1.5"	2908190	2908204	20	2908196	2908210			
20	2908182	2902149	2.0"	2908191	2908205	25	2908197	2908211			
25	2908183	2902150	2.5"	2908192	2908206	32	2908198	2908212			
32	2908184	2902151	3.0"	2908193	2908207	40	2908199	2908213			
40	2908185	2902152	4.0"	2908194	2908208	50	2908200	2908214			
50	2123277	2902153				65	2908201	2908215			
65	2908186	2902154				80	2908202	2908216			
80	2908187	2902155									
100	2908188	2902156									

Blind Grooved Liner
Zylinderblindstutzen

DIN 11864-1

1.4435 (AISI 316 L) APZ 3.1		1.4435 (AISI 316 L) APZ 3.1		1.4435 (AISI 316 L) APZ 3.1	
METRIC/ METRISCH	ID-NO.	OD-TUBE ZOLL	ID-NO.	ISO	ID-NO.
10	2908704	1.0"	2908711	15	2908717
15	2908705	1.5"	2908712	20	2908718
20	2300501	2.0"	2908713	25	2908719
25	2908706	2.5"	SUE2908714	32	2908720
32	2908707	3.0"	2908715	40	2908721
40	2908708	4.0"	2908716	50	2908722
50	2023714			65	2908723
65	2024005			80	2908724
80	2908709				
100	2908710				

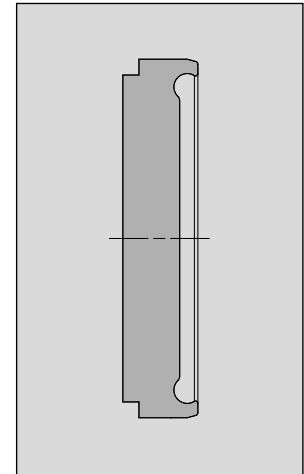

Slotted Nut
Nutmutter

für / for DIN 11864-1

1.4301 (AISI 304)		1.4301 (AISI 304)		1.4301 (AISI 304)	
METRIC/ METRISCH	ID-NO.	OD-TUBE ZOLL	ID-NO.	ISO	ID-NO.
10	0011809	1.0"	SUE0011833	15	SUE0011825
15	0011817	1.5"	0011858	20	SUE0011833
20	SUE0011825	2.0"	0011866	25	0011841
25	SUE0011833	2.5"	SUE0011874	32	0011858
32	0011841	3.0"	0011882	40	0011866
40	0011858	4.0"	0002493	50	0011874
50	0011866			65	0011882
65	SUE0011874			80	0002493
80	0011882				
100	0002493				

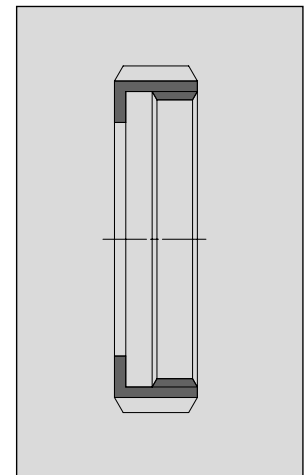

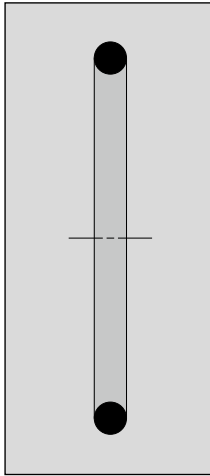

O-Ring Seal
O-Ring Dichtung

EPDM		EPDM		EPDM	
METRIC/ METRISCH	ID-NO.	OD-TUBE/ ZOLL	ID-NO.	ISO	ID-NO.
10	2902157	1.0"	2131145	15	2131142
15	2902158	1.5"	2131146	20	0016980
20	2902159	2.0"	2159556	25	2159461
25	2902160	2.5"	SUE2159465	32	2131144
32	2902161	3.0"	2128484	40	2123222
40	0911412	4.0"	2912868	50	2123192
50	2902163			65	2123193
65	2902164			80	2123194
80	2902165				
100	2902166				

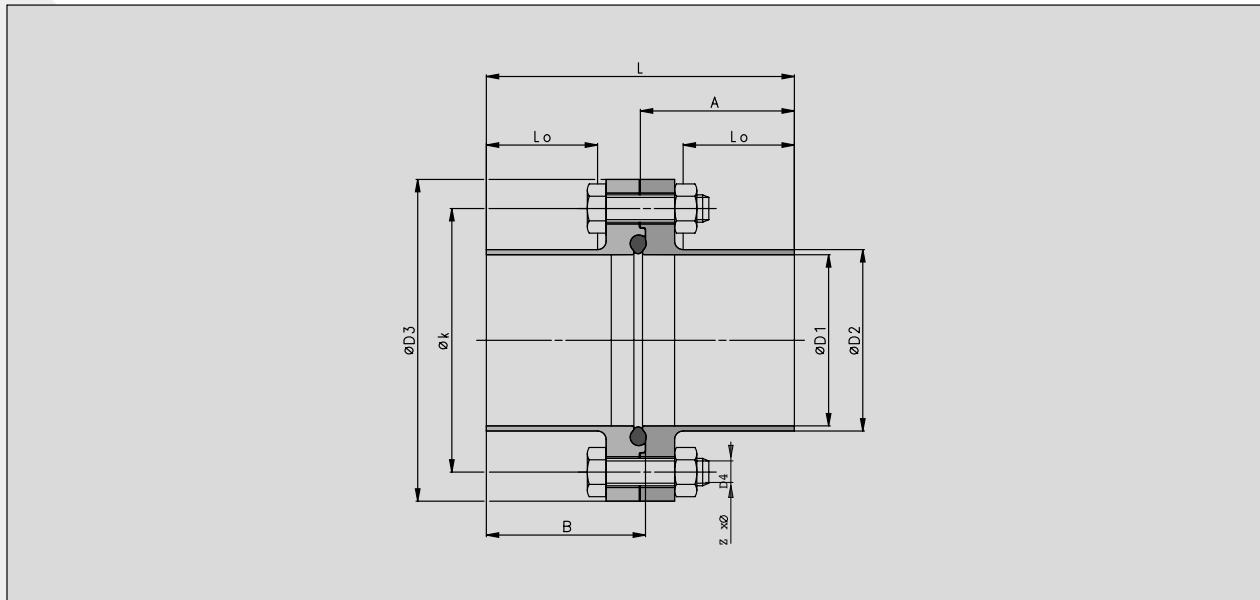

Flange Connection DIN 11864-2 / Flanschverbindung DIN 11864-2

METRIC/METRISCH										
DN	ØD1	ØD2	ØD3	A	B	Lo	L	Øk	Z ØD4	kg
10	10	13	54	40	41.5	26	80	37	4 X M8	0.3
15	16	19	59	40	41.5	26	80	42	4 X M8	0.4
20	20	23	64	40	41.5	26	80	47	4 X M8	0.5
25	26	29	70	40	41.5	26	80	53	4 X M8	0.5
32	32	35	76	45	46.5	31	90	59	4 X M8	0.6
40	38	41	82	45	46.5	31	90	65	4 x M8	0.7
50	50	53	94	45	46.5	31	90	77	4 x M8	0.9
65	66	70	113	54	55.5	40	108	95	8 x M8	1.2
80	81	85	133	58	59.5	42	116	112	8 x M10	1.9
100	100	104	159	58	59.5	40	116	137	8 x M10	2.9
125	125	129	183	60	61.5	42	120	161	8 x M12	3.5
150	150	154	213	60	61.5	40	120	188	8 x M12	4.8
OD-TUBE/ZOLL										
DN	ØD1	ØD2	ØD3	A	B	Lo	L	Øk	Z ØD4	kg
1.0"	22.1	25.4	83	40	41.5	26	80	49	4 X M8	0.4
1.5"	34.8	38.1	95	45	46.5	31	90	62	4 X M8	0.5
2.0"	47.5	50.8	107	45	46.5	31	90	75	4 X M8	0.6
2.5"	60.2	63.5	124	54	55.5	40	108	89	8 X M8	0.8
3.0"	72.9	76.2	139	56	57.5	40	112	104	8 X M10	1.4
4.0"	97.4	101.6	160	58	59.5	40	116	135	8 x M10	2.0
ISO										
DN	ØD1	ØD2	ØD3	A	B	Lo	L	Øk	Z ØD4	kg
15	18.1	21.3	62	40	41.5	26	80	45	4 X M8	0.4
20	23.7	26.9	69	40	41.5	26	80	52	4 X M8	0.5
25	29.7	33.7	74	45	46.5	31	90	57	4 X M8	0.6
32	38.4	42.4	82	45	46.5	31	90	65	4 X M8	0.7
40	44.3	48.3	88	45	46.5	31	90	71	4 X M8	0.8
50	56.3	60.3	103	54	55.5	40	108	85	4 x M8	1.1
65	72.1	76.1	125	56	57.5	40	112	104	8 x M10	1.7
80	84.3	88.9	137	58	59.5	42	116	116	8 x M10	2.0
100	109.7	114.3	168	58	59.5	40	116	146	8 x M10	3.3

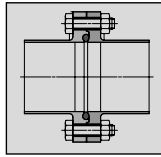

Flange Connection (EPDM)
Flanschverbindung (EPDM)

DIN 11864-2

1.4404 (AISI 316 L)		1.4435 (AISI 316 L) APZ 3.1		1.4404 (AISI 316 L)		1.4435 (AISI 316 L) APZ 3.1		1.4404 (AISI 316 L)		1.4435 (AISI 316 L) APZ 3.1	
METRIC/ METRISCH	ID-NO.	ID-NO.	OD-TUBE/ ZOLL	ID-NO.	ID-NO.	ISO	ID-NO.	ID-NO.	ID-NO.	ID-NO.	ID-NO.
10	2908262	2902167	1.0"	2908274	2908289	15	2908280	2908295			
15	2908263	2902168	1.5"	2908275	2908290	20	2908281	2908296			
20	2908264	2902169	2.0"	2908276	2908291	25	2908282	2908297			
25	2908265	2902170	2.5"	2908277	2908292	32	2908283	2908298			
32	2908266	2902171	3.0"	2908278	2908293	40	2908284	2908299			
40	2908267	2902172	4.0"	2908279	2908294	50	2908285	2908300			
50	2908268	2902173				65	2908286	2908301			
65	2908269	2902174				80	2908287	2908302			
80	2908270	2902175				100	2908288	2908303			
100	2908271	2902176									
125	2908272	2902177									
150	2908273	2902178									

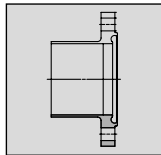

Grooved Flange
Nutflansch

DIN 11864-2

1.4404 (AISI 316 L)		1.4435 (AISI 316 L) APZ 3.1		1.4404 (AISI 316 L)		1.4435 (AISI 316 L) APZ 3.1		1.4404 (AISI 316 L)		1.4435 (AISI 316 L) APZ 3.1	
METRIC/ METRISCH	ID-NO.	ID-NO.	OD-TUBE/ ZOLL	ID-NO.	ID-NO.	ISO	ID-NO.	ID-NO.	ID-NO.	ID-NO.	ID-NO.
10	2908381	2902179	1.0"	2908388	2908403	15	2908394	2908409			
15	2908382	2902180	1.5"	2908389	2908404	20	2908395	2908410			
20	2908383	2902181	2.0"	2908390	2908405	25	2908396	2908411			
25	2908384	2902182	2.5"	2908391	2908406	32	2908397	2908412			
32	2908385	2902183	3.0"	2908392	2908407	40	2908398	2908413			
40	2024604	2902184	4.0"	2908393	2908408	50	2908399	2908414			
50	2131113	2902185				65	2908400	2908415			
65	2908386	2902186				80	2908401	2908416			
80	2123236	2902187				100	2908402	2908417			
100	2124266	2902188									
125	2908387	2130944									
150	2024860	2130943									

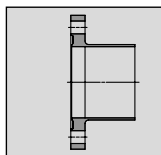

Mating Flange
Bundflansch

DIN 11864-2

1.4404 (AISI 316 L)		1.4435 (AISI 316 L) APZ 3.1		1.4404 (AISI 316 L)		1.4435 (AISI 316 L) APZ 3.1		1.4404 (AISI 316 L)		1.4435 (AISI 316 L) APZ 3.1	
METRIC/ METRISCH	ID-NO.	ID-NO.	OD-TUBE/ ZOLL	ID-NO.	ID-NO.	ISO	ID-NO.	ID-NO.	ID-NO.	ID-NO.	ID-NO.
10	2908418	2902191	1.0"	2908426	2908441	15	2908432	2908447			
15	2908419	2902192	1.5"	2908427	2908442	20	2908433	2908448			
20	2908420	2902193	2.0"	2908428	2908443	25	2908434	2908449			
25	2908421	2902194	2.5"	2908429	2908444	32	2908435	2908450			
32	2908422	2902195	3.0"	2908430	2908445	40	2908436	2908451			
40	2908423	2902196	4.0"	2908431	2908446	50	2908437	2908452			
50	2024605	2902197				65	2908438	2908453			
65	2908424	2902198				80	2908439	2908454			
80	2908425	2902199				100	2908440	2908455			
100	2124267	2125748									
125	2125792	2130942									
150	2300197	2130941									

Blind Mating Flange
Blindbundflansch

DIN 11864-2

1.4435 (AISI 316 L) APZ 3.1		1.4435 (AISI 316 L) APZ 3.1		1.4435 (AISI 316 L) APZ 3.1	
METRIC/ METRISCH	ID-NO.	OD-TUBE/ ZOLL	ID-NO.	ISO	ID-NO.
10	2908725	1.0"	2908731	15	2908737
15	2908726	1.5"	2908732	20	2908738
20	2908727	2.0"	2908733	25	2908739
25	2118425	2.5"	2908734	32	2908740
32	2908728	3.0"	2908735	40	2908741
40	2122271	4.0"	2908736	50	2908742
50	2118433			65	2908743
65	2122272			80	2908744
80	2125867			100	2908745
100	2908729				
125	2125793				
150	2908730				

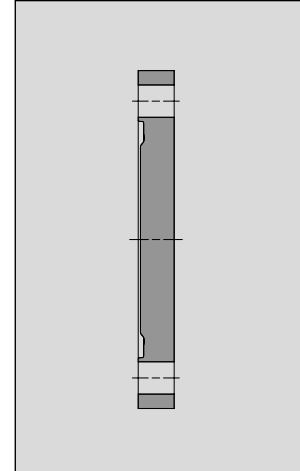

Set of Screws
Schraubensatz

DIN 933 / DIN 934

1.4301 (AISI 304)		1.4301 (AISI 304)		1.4301 (AISI 304)	
METRIC/ METRISCH	ID-NO.	OD-TUBE/ ZOLL	ID-NO.	ISO	ID-NO.
10	2131148	1.0"	2131148	15	2131148
15	2131148	1.5"	2131148	20	2131148
20	2131148	2.0"	2131148	25	2131148
25	2131148	2.5"	2131149	32	2131148
32	2131148	3.0"	2131152	40	2131148
40	2131148	4.0"	2131150	50	2131148
50	2131148			65	2131152
65	2131149			80	2131150
80	2131150			100	2131151
100	2131151				
125	2131151				
150	2131153				

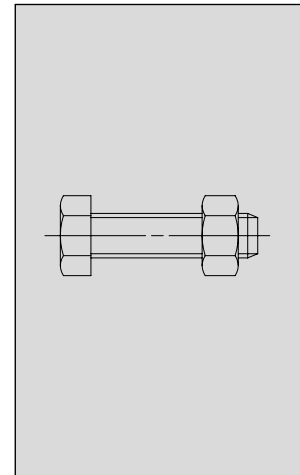

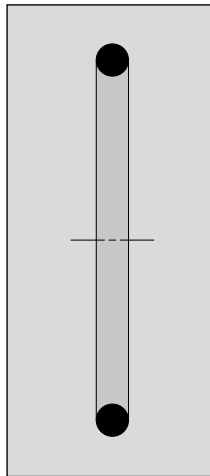

O-Ring Seal
O-Ring Dichtung

EPDM		EPDM		EPDM	
METRIC/ METRISCH	ID-NO.	OD-TUBE/ ZOLL	ID-NO.	ISO	ID-NO.
10	2902157	1.0"	2131145	15	2131142
15	2902158	1.5"	2131146	20	0016980
20	2902159	2.0"	2159556	25	2159461
25	2902160	2.5"	SUE2159465	32	2131144
32	2902161	3.0"	2128484	40	2123222
40	0911412	4.0"	2912868	50	2123192
50	2902163			65	2123193
65	2902164			80	2123194
80	2902165				
100	2902166				

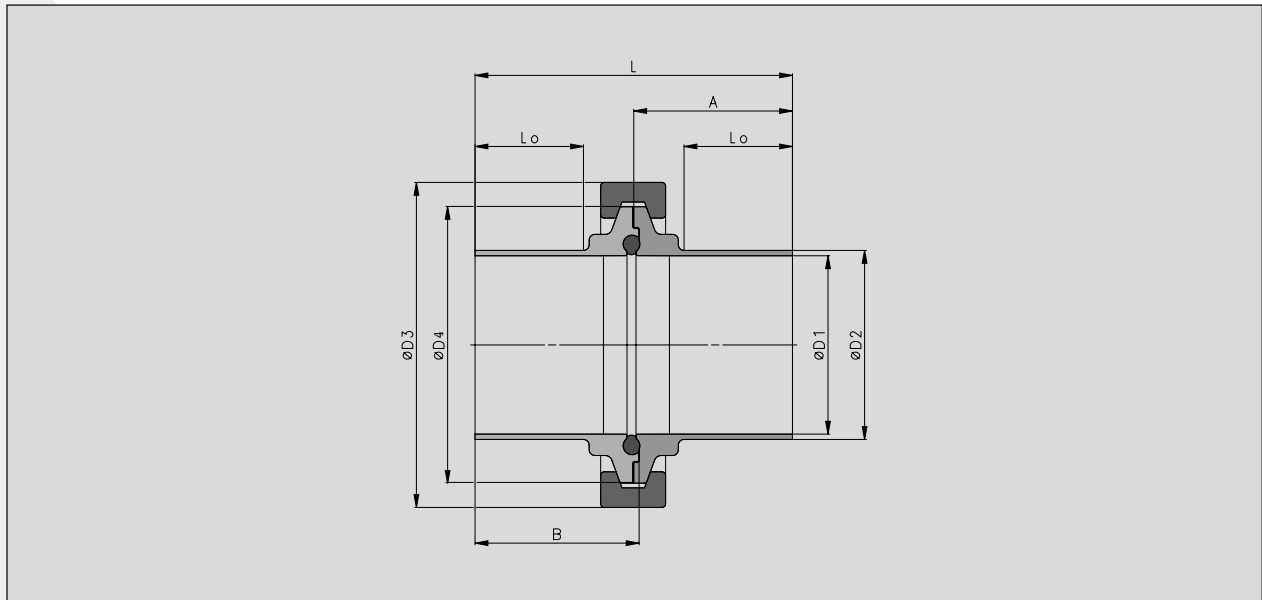

Clamp Connection DIN 11864-3 / Klemmverbindung DIN 11864-3

METRIC/METRISCH									
DN	ØD1	ØD2	ØD3	ØD4	A	B	Lo	L	kg
10	10	13	44	34	38	39.5	26	76	0.2
15	16	19	44	34	38	39.5	26	76	0.2
20	20	23	63	50.5	38	39.5	26	76	0.5
25	26	29	63	50.5	38.5	40	28	77	0.5
32	32	35	63	50.5	44	45.5	30	88	0.5
40	38	41	77	64.0	44	45.5	30	88	0.6
50	50	53	90	77.5	44.5	46	30	89	0.8
65	66	70	104	91	56.5	58	40	113	1.0
80	81	85	119	106	58.5	60	40	117	1.2
100	100	104	143	130	60	61.5	40	120	1.3

OD-TUBE/ZOLL									
DN	ØD1	ØD2	ØD3	ØD4	ØD5	A	B	Lo	L
1.0"	22.1	25.4	63	50.5	38.5	40	28	77	0.5
1.5"	34.8	38.1	77	64	44	45.5	30	88	0.6
2.0"	47.5	50.8	90	77.5	44.5	46	30	89	0.8
2.5"	60.2	63.5	104	91	57.5	59	40	115	1.0
3.0"	72.9	76.2	119	106	58.5	60	40	117	1.2
4.0"	97.4	101.6	143	130	59.5	61	40	119	1.3

ISO									
DN	ØD1	ØD2	ØD3	ØD4	ØD5	A	B	Lo	L
8	10.3	13.5	44	34	44	39.5	26	76	0.2
10	14.0	17.2	44	34	44	39.5	26	76	0.2
15	18.1	21.3	44	34	44	40.5	26	78	0.2
20	23.7	26.9	63	50.5	63	40	30	78	0.5
25	29.7	33.7	63	50.5	63	45.5	30	88	0.5
32	38.4	42.4	77	64	77	45.5	30	88	0.6
40	44.3	48.3	77	64	77	46.5	30	90	0.8
50	56.3	60.3	104	91	104	58.5	40	114	1.0
65	72.1	76.1	119	106	119	60	40	117	1.2
80	84.3	88.9	132	119	132	62.5	40	122	1.3

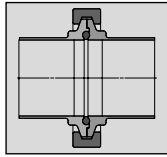

Clamp Connection (EPDM)
Klemmverbindung (EPDM)

DIN 11864-3

1.4404 (AISI 316 L)		1.4435 (AISI 316 L) APZ 3.1		1.4404 (AISI 316 L)		1.4435 (AISI 316 L) APZ 3.1		1.4404 (AISI 316 L)		1.4435 (AISI 316 L) APZ 3.1	
METRIC/ METRISCH	ID-NO.	ID-NO.	OD-TUBE/ ZOLL	ID-NO.	ID-NO.	ISO	ID-NO.	ID-NO.	ID-NO.	ID-NO.	
10	2908506	2908531	1.0"	2908516	2908541	8	2908775	2908777			
15	2908507	2908532	1.5"	2908517	2908542	10	2908776	2908778			
20	2908508	2908533	2.0"	2908518	2908543	15	2908522	2908547			
25	2908509	2908534	2.5"	2908519	2908544	20	2908523	2908548			
32	2908510	2908535	3.0"	2908520	2908545	25	2908524	2908549			
40	2908511	2908536	4.0"	2908521	2908546	32	2908525	2908550			
50	2908512	2908537				40	2908526	2908551			
65	2908513	2908538				50	2908527	2908552			
80	2908514	2908539				65	2908528	2908553			
100	2908515	2908540				80	2908529	2908554			

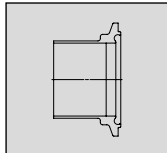

Grooved Clamp Liner
Nutklemmstutzen

DIN 11864-3

1.4404 (AISI 316 L)		1.4435 (AISI 316 L) APZ 3.1		1.4404 (AISI 316 L)		1.4435 (AISI 316 L) APZ 3.1		1.4404 (AISI 316 L)		1.4435 (AISI 316 L) APZ 3.1	
METRIC/ METRISCH	ID-NO.	ID-NO.	OD-TUBE/ ZOLL	ID-NO.	ID-NO.	ISO	ID-NO.	ID-NO.	ID-NO.	ID-NO.	
10	2908556	2908581	1.0"	2908566	2908591	8	2908779	2908781			
15	2908557	2908582	1.5"	2908567	2908592	10	2908780	2908782			
20	2908558	2908583	2.0"	2908568	2908593	15	2908572	2908597			
25	2908559	2908584	2.5"	2908569	2908594	20	2908573	2908598			
32	2908560	2908585	3.0"	2908570	2908595	25	2908574	2908599			
40	2908561	2908586	4.0"	2908571	2908596	32	2908575	2908600			
50	2908562	2908587				40	2908576	2908601			
65	2908563	2908588				50	2908577	2908602			
80	2908564	2908589				65	2908578	2908603			
100	2908565	2908590				80	2908579	2908604			

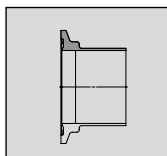

Mating Clamp Liner
Bundklemmstutzen

DIN 11864-3

1.4404 (AISI 316 L)		1.4435 (AISI 316 L) APZ 3.1		1.4404 (AISI 316 L)		1.4435 (AISI 316 L) APZ 3.1		1.4404 (AISI 316 L)		1.4435 (AISI 316 L) APZ 3.1	
METRIC/ METRISCH	ID-NO.	ID-NO.	OD-TUBE/ ZOLL	ID-NO.	ID-NO.	ISO	ID-NO.	ID-NO.	ID-NO.	ID-NO.	
10	2908606	2908631	1.0"	2908616	2908641	8	2908783	2908785			
15	2908607	2908632	1.5"	2908617	2908642	10	2908784	2908786			
20	2908608	2908633	2.0"	2908618	2908643	15	2908622	2908647			
25	2908609	2908634	2.5"	2908619	2908644	20	2908623	2908648			
32	2908610	2908635	3.0"	2908620	2908645	25	2908624	2908649			
40	2908611	2908636	4.0"	2908621	2908646	32	2908625	2908650			
50	2908612	2908637				40	2908626	2908651			
65	2908613	2908638				50	2908627	2908652			
80	2908614	2908639				65	2908628	2908653			
100	2908615	2908640				80	2908629	2908654			

Blind Mating Liner

Blindbundstutzen

DIN 11864-3

1.4435 (AISI 316 L) APZ 3.1		1.4435 (AISI 316 L) APZ 3.1		1.4435 (AISI 316 L) APZ 3.1	
METRIC/ METRISCH	ID-NO.	OD-TUBE/ ZOLL	ID-NO.	ISO	ID-NO.
10	2908748	1.0	2908758	8	2908764
15	2908749	1.5"	2908759	10	2908765
20	2908750	2.0"	2908760	15	2908766
25	2908751	2.5"	2908761	20	2908767
32	2908752	3.0"	2908762	25	2908768
40	2908753	4.0"	2908763	32	2908769
50	2908754			40	2908770
65	2908755			50	2908771
80	2908756			65	2908772
100	2908757			80	2908773

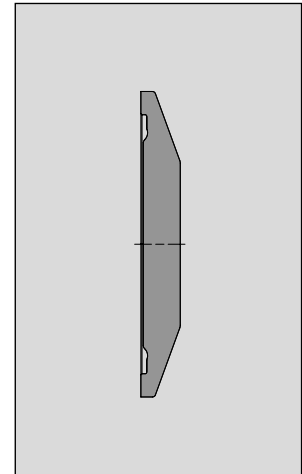

Joint Clamp

Gelenkklemme

1.4301 (AISI 304)		1.4301 (AISI 304)		1.4301 (AISI 304)	
METRIC/ METRISCH	ID-NO.	OD-TUBE/ ZOLL	ID-NO.	ISO	ID-NO.
10	0076513	1.0"	2020407	8	0076513
15	0076513	1.5"	2117193	10	0076513
20	2020407	2.0"	2117194	15	0076513
25	2020407	2.5"	2117195	20	2020407
32	2020407	3.0"	2117196	25	2020407
40	2117193	4.0"	o.r./a.A.	32	2117193
50	2117194			40	2117193
65	SUE2117195			50	SUE2117195
80	2117196			65	2117196
100	o.r./a.A.			80	2117197

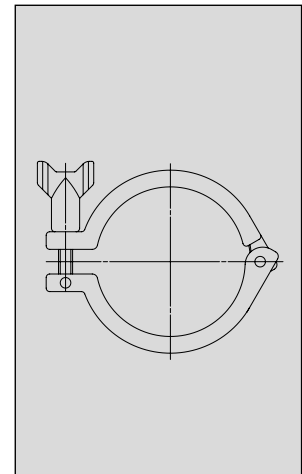

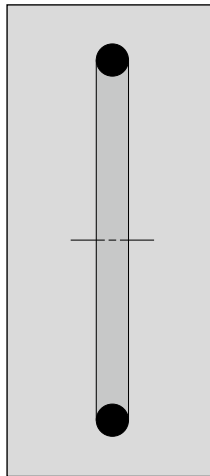

O-Ring Seal
O-Ring Dichtung

EPDM		EPDM		EPDM	
METRIC/ METRISCH	ID-NO.	OD-TUBE/ ZOLL	ID-NO.	ISO	ID-NO.
10	2902157	1.0"	2131145	15	2131142
15	2902158	1.5"	2131146	20	0016980
20	2902159	2.0"	2159556	25	2159461
25	2902160	2.5"	SUE2159465	32	2131144
32	2902161	3.0"	2128484	40	2123222
40	0911412	4.0"	2912868	50	2123192
50	2902163			65	2123193
65	2902164			80	2123194
80	2902165				
100	2902166				

Joint Union Spanner
Gelenk-Hakenschlüssel

for slotted nut / für Nutmutter

ØD	ID-NO.
35-60	0780007
60-90	0713305
90-155	0635516

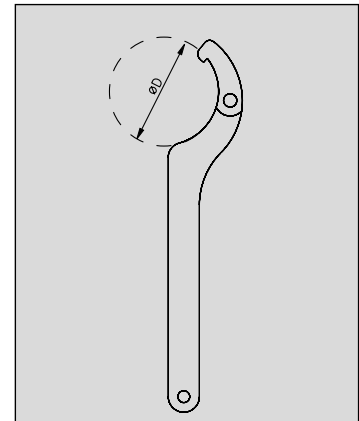

SÜDMO

ADDITIONAL SERVICES ZUSATZLEISTUNGEN

CONTENTS

INHALT

SÜDMO

ADDITIONAL SERVICES ZUSATZLEISTUNGEN

CONTENTS

INHALT

SÜDMO ADDITIONAL SERVICES

CERTIFICATES, DECLARATIONS AND REPORTS

1. DIN ISO 9001

Quality takes top priority for Pentair Südmö and it therefore goes without saying that we successfully apply a quality management commensurate with ISO 9001:2000. Within the scope of certification, the objective is of course not only to maintain a quality standard, but also to successfully improve on it. Should you have any suggestions in this regard, please do not hesitate to communicate these to us.

2. Pressure Equipment Directive and EC Machinery Directive

You just have to be able to rely on elementary things and the classification of Pentair Südmö valves within the Pressure Equipment Directive has consequently been performed in a consistent manner. Corresponding declarations of conformity already form part of our operating instructions. You will also find manufacturer's declarations in respect of the EC Machinery Directive included in our operating instructions.

3. FDA

Our standard sealing materials such as EPDM, HNBR, FKM, VMQ and PTFE naturally have to be suitable for use in the beverage and food sector as well as in the cosmetics and pharmaceutical industry. Hence, the composition of these materials according to FDA specifications is essential. We will gladly also supply you with the relevant order-related documents regarding the sealing materials used.

4. EHEDG

Good cleanability is a general requirement for our designs. Apart from our experience, calculations and internal tests, we also have our valve designs tested by external service providers in accordance with the EHEDG criteria. Thus, an objective assessment is also possible.

5. EXPLOSION PROTECTION

Special analyses where necessary for the use of Pentair Südmö fittings in explosive areas. In this respect, we are also able to provide both the necessary documents and pertinent advice.

6. 3A-STANDARD AND PMO

In order to take advantage of the USA as one of the largest export markets, meeting market-specific requirements such as 3A and PMO is part of our day-to-day business. Thanks to our close cooperation with Südmö North America, we also have direct on-site access to the market enabling Pentair Südmö to optimally align its product range with market requirements.

7. EAC

As a rule, a EAC certificate is necessary for the import to and use of machinery and equipment in Russia. Pentair Südmö components are also subject to this compulsory certification, which is why we naturally offer the order-related possibility to supply our components to the states of the Russian Federation pursuant to EAC.

8. CRN

Great efforts were necessary to obtain the Canadian Registration Number (CRN). This very demanding certification makes great demands on safety. Consequently, in addition to various calculations, a representative pressure test regarding the burst safety of all components applied for was necessary. Here as well, all requirements were met and Pentair Südmö was registered in the country's individual provinces.

9. APZ 3.1

For consistent batch traceability back to the raw material, stamping and issue of inspection certificate APZ 3.1 is possible.

OVERVIEW	1	2	3	4	5	6	7	8	9
Südmö, Riesbürg Germany	✓	✓	✓	✓	✓	✓	✓	✓	✓
Südmö, Hamilton New Zealand	on request	on request	on request	on request	on request	on request	on request	on request	on request

If you have any questions in respect of any of the points mentioned above or if you require any documents and information in this regard, please get in touch with your contact person at the sales service center or your local agent, where you will be gladly offered assistance. We take pleasure in offering you Pentair Südmö's entire range of services.

SÜDMO ZUSATZLEISTUNGEN

ZERTIFIKATE, BESCHEINIGUNGEN UND ZEUGNISSE

1. DIN ISO 9001

Qualität steht für Pentair Südmo an oberster Stelle und deshalb ist es nur selbstverständlich, dass wir erfolgreich ein Qualitätsmanagement entsprechend der ISO 9001:2000 anwenden. Im Rahmen dieser Zertifizierung ist es natürlich das Ziel, nicht nur einen Qualitätsstandard zu halten, sondern diesen erfolgreich zu verbessern.

2. DRUCKGERÄTE- UND MASCHINENRICHTLINIE (97/23/EG) – (2006/42/EG)

Auf grundlegende Dinge muß man sich verlassen können und somit ist die Eingruppierung der Pentair Südmo Ventile innerhalb der Druckgeräterichtlinie natürlich durchgängig erfolgt. Entsprechende Konformitätserklärungen sind schon Bestandteil unserer Betriebsanleitungen. Auch werden Sie Herstellererklärungen zur EG-Richtlinie Maschinen in unseren Betriebsanleitungen finden.

3. FDA

Unsere Standard-Dichtmaterialien wie EPDM, HNBR, FKM, VMQ und PTFE müssen natürlich für den Einsatz im Getränke- und Lebensmittelbereich, sowie in der Kosmetik und Pharmaindustrie geeignet sein. Deshalb ist hier eine Zusammensetzung der Materialien gemäß FDA-Vorgaben unerlässlich. Auftragsbezogen liefern wir Ihnen gerne auch die entsprechenden Unterlagen zu den eingesetzten Dichtmaterialien.

4. EHEDG

Gute Reinigbarkeit ist eine generelle Vorgabe bei unseren Konstruktionen. Neben unseren Erfahrungen, Berechnungen und internen Tests lassen wir unsere Ventilkonstruktionen über externe Dienstleister gemäß den EHEDG-Kriterien testen. So ist auch eine objektive Bewertung möglich.

5. EX-SCHUTZ

Für den Einsatz von Pentair Südmo Armaturen in Ex-Bereichen waren spezielle Analysen notwendig. Auch hier können wir die notwendigen Unterlagen und die

entsprechende Beratung anbieten.

6. 3A UND PMO

Um die USA als einer der größten Exportmärkte nutzen zu können, gehört die Erfüllung von marktspeziellen Anforderungen wie 3A und PMO zum Tagesgeschäft. Durch die enge Zusammenarbeit mit Pentair Südmo North America hat man auch vor Ort den direkten Zugang zum Markt und Pentair Südmo hat sein Produktprogramm optimal am Markt ausrichten können.

7. EAC

Für die Einfuhr und den Einsatz von Maschinen und Anlagen nach Russland ist in der Regel ein EAC Zertifikat erforderlich. Auch Pentair Südmo Komponenten unterliegen dieser Zertifizierungspflicht, deshalb bieten wir selbstverständlich auftragsbezogen die Möglichkeit, unsere Komponenten gemäß EAC in die Staaten der russischen Föderation zu liefern.

8. CRN

Um die Canadian Registration Number (CRN) zu erhalten, bedurfte es einiger Anstrengungen. Die sehr anspruchsvolle Zertifizierung stellt hohe Sicherheitsanforderungen und somit waren neben diversen Berechnungen auch ein repräsentativer Drucktest zur Berstsicherheit für alle beantragten Komponenten notwendig. Auch hier wurden alle Anforderungen erfüllt. Somit ist Pentair Südmo in den einzelnen Provinzen des Landes registriert.

9. APZ 3.1

Für die durchgängige Chargenrückverfolgbarkeit bis hin zum Rohmaterial ist eine Stempelung mit Abnahmeprüfzeugnis APZ 3.1 möglich.

ÜBERSICHT	1	2	3	4	5	6	7	8	9
Südmo, Riesbürg Deutschland	✓	✓	✓	✓	✓	✓	✓	✓	✓
Südmo, Hamilton Neuseeland	auf Anfrage	auf Anfrage	auf Anfrage	auf Anfrage	auf Anfrage	auf Anfrage	auf Anfrage	auf Anfrage	auf Anfrage

Sollten Sie zu einem der oben genannten Punkte Fragen haben oder benötigen Sie hierzu Unterlagen und Informationen, kontaktieren Sie doch einfach Ihren Ansprechpartner im Sales Service Center oder Ihren lokalen Agenten. Hier wird Ihnen gerne geholfen und wir freuen uns Ihnen das gesamte Leistungsspektrum von Pentair Südmo anbieten zu können.

SÜDMO COMPONENTS

LEGAL NOTICE - IMPRESSUM

LEGAL NOTICE

Release date: 01.01.2018

ID-numbers and technical specifications meet the status quo.

The specifications made within this publication and the resulting documents like images, drawings, prices and technical specifications and application recommendations are without obligation.

The electronic or written specifications and information do not excuse the user from verifying our delivered products for the suitability for the intended application. All information is subject to alteration at any time and without prior notice.

Errors and misprints excepted - no responsibility is taken for the correctness of this information.

We operate solely according to our standard terms and conditions of sale, latest edition.

All rights reserved. Copyright on all content:

Pentair Südmo GmbH
Industriestrasse 7
D-73469 Riesbürg
Germany

T +49 9081 8030 · F +49 9081 803 158

[E info.suedmo@pentair.com](mailto:info.suedmo@pentair.com)
www.suedmo.de

Place of Business: Riesbürg, Germany
Managing Director: Werner Deger
District Court Ulm - HRB 520272
Ust. ID-Nr.: DE 812560828

Bank of America N.A., Frankfurt
Kto.-Nr. 19634012
BLZ 500 109 00
SWIFT-CODE: BOFADEFX
IBAN: DE38 5001 0900 0019 6340 12

IMPRESSUM

Veröffentlichungsdatum: 01.01.2018

ID-Nummern und technische Angaben entsprechen dem aktuellen Stand.

Die im Rahmen dieser Publikation und daraus abgeleiteter Dokumente verfügbaren Abbildungen, Zeichnungen, Preise, technischen Parameter und Einsatzempfehlungen sind unverbindlich. Die in elektronischer oder schriftlicher Darstellung veröffentlichten Angaben, technischen Daten und Informationen befreien den Anwender nicht von eigener Prüfung der von uns gelieferten Produkte auf ihre Eignung für den beabsichtigten Anwendungsfall.

Änderungen behalten wir uns ohne vorherige Ankündigung vor.

Irrtum und Druckfehler vorbehalten - alle Angaben ohne Gewähr.

Wir arbeiten ausschließlich nach unseren allgemeinen Geschäftsbedingungen, neueste Fassung.

Alle Rechte vorbehalten.

Copyright auf alle Inhalte:

Pentair Südmo GmbH
Industriestrasse 7
D-73469 Riesbürg
Germany

T +49 9081 8030 · F +49 9081 803 158

[E info.suedmo@pentair.com](mailto:info.suedmo@pentair.com)
www.suedmo.de

Sitz der Gesellschaft: Riesbürg
Geschäftsführer: Werner Deger
Amtsgericht Ulm - HRB 520272
Ust. ID-Nr.: DE 812560828

Bank of America N.A., Frankfurt
Kto.-Nr. 19634012
BLZ 500 109 00
SWIFT-CODE: BOFADEFX
IBAN: DE38 5001 0900 0019 6340 12

SÜDMO COMPONENTS

HELP - HILFE

PDF NAVIGATION For full PDF control while watching this document, please use the latest version of Adobe® Reader®. This software is available for download under

PDF NAVIGATION Bitte benutzen sie zur Ansicht dieser PDF Datei die neueste Version des Adobe® Reader®. Die Software ist kostenlos unter erhältlich.



Main Navigation
Haupt Navigation

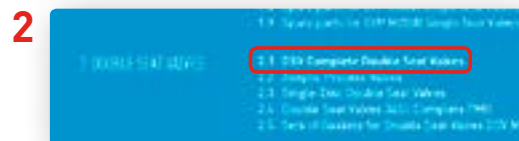

Navigation via the chapter overviews is possible as well (also in the SVP Quickfinder)

Navigation über die Kapitelübersichten ebenfalls möglich (auch im SVP Schnellfinder)

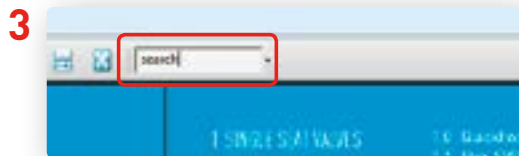

Searchfunktion (full text/ID-No.)
Suchfunktion (Volltext/ID-Nr.)

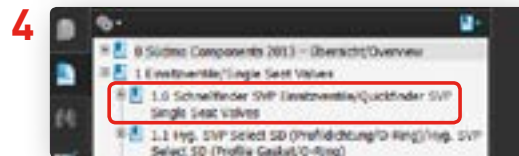

Navigation via the bookmarks panel is possible as well
Navigation über die Lesezeichenleiste ebenfalls möglich

PLEASE NOTICE

Display may vary due to different operating systems or viewing tools/browsers.

BITTE BEACHTEN

Darstellung kann auf Grund verschiedener Betriebssysteme oder Betrachtungstools/Browsern variieren.



PENTAIR SÜDMO GMBH

INDUSTRIESTRASSE 7, 73649 RIESBÜRG, GERMANY WWW.FOODANDBEVERAGE.PENTAIR.COM

All Pentair trademarks and logos are owned by Pentair. All other brand or product names are trademarks or registered marks of their respective owners. Because we are continuously improving our products and services, Pentair reserves the right to change specifications without prior notice. Pentair is an equal opportunity employer.

Components E/D-1/18 © 2018 Pentair - All Rights Reserved.